

Dodatek č. 5
ke smlouvě o dodávce tepelné energie
č. 32 / 2010

uzavřené mezi

1. MARSERVIS, s.r.o.

Sídlo Vančurova 341, 357 35 Chodov

IČO 468 86 061

DIČ CZ46886061

Zastoupená

Bankovní spojení

Spisová značka

č. licence na rozvod tepla 320101894

(dále jen „dodavatel“)

a

2. Česká republika - Krajské ředitelství policie
Karlovarského kraje

Sídlo Závodní 386/100, 360 06 Karlovy Vary - Dvory

IČO/RČ 72051612

DIČ CZ72051612

Statutární orgán

Způsob zastupování

Spisová značka

Zastoupen

(dále jen „odběratel“)

Za dodavatele jsou oprávněny jednat tyto osoby:

- ve věcech smluvních

- ve věcech technických a provozních

Telefonní kontakty pro nahlášení poruchy

- v pracovní době od 7:00 do 15:00 hodin

- v mimopracovní dobu

- v případě nedostupnosti výše uvedených osob

Součástí tohoto dodatku je platební kalendář pro rok 2020. Cena tepelné energie od 1.1.2020 pro cenovou lokalitu – primér je ve výši [redacted] a pro cenovou lokalitu – VS a sekundér je ve výši [redacted] Kč/kWh bez DPH.

Tento dodatek tvoří nedílnou součást smlouvy. Ostatní ustanovení smlouvy ze dne 3/5/2010 zůstávají beze změn.

Dodatek je vyhotoven ve dvou stejnopisech, z nichž každá ze smluvních stran obdrží po jednom

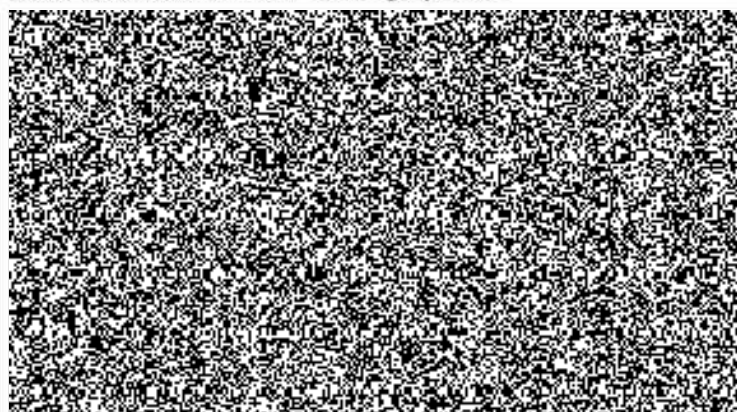
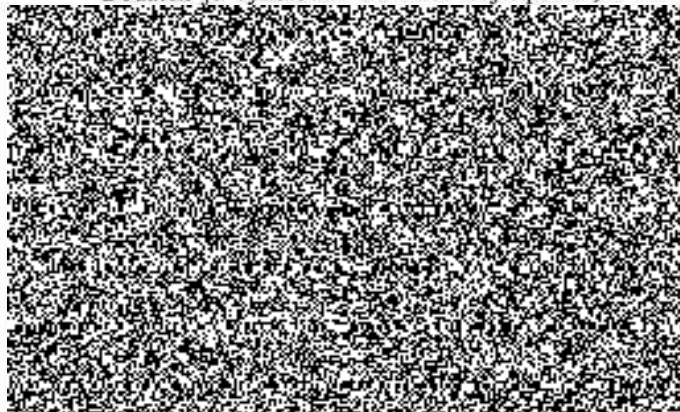

Platební kalendář - rozpis záloh za dodávky tepelné energie rok 2020

Daňový doklad č.: 24120033 - 2020



Dodávateľ:

MARSERVIS, s.r.o.
Vančurova 341
357 35 Chodov

IČ: 46886061
DIČ: CZ46886061

Bankové spojenie:
Číslo účtu:



Odberateľ:

Česká republika - Krajské ředitelství policie
Karlovarského kraje
Závodní 386/100
360 06 Karlovy Vary - Dvory

IČ: 72051612
DIČ: CZ72051612

Korešpondenčná adresa:

Česká republika - Krajské ředitelství policie Karlovarského kraje
Závodní 386/100
360 06 Karlovy Vary - Dvory

Zálohové platby provádějte prosím s variabilním symbolem do termínu splatnosti dle tabulky a ve prospěch účtu číslo:

Banka _____ Číslo účtu _____



Odborné miesta:

Názov	Umiestnenie
Polície	18

Rozpis položek měsíční zálohy:

Služba/Energia	Spotřeba	Jednotková cena	Cena bez DPH	DPH
TE pro ohřev TUV - domácnosti			3 000,00	15%
TE pro vytápění - domácnosti			75 480,00	10%
Vodné pro TUV - domácnosti			3 000,00	15%

Základná	01/2020	04/2020	07/2020	10/2020	Spolu
Sazba daně 10 %					
Základ dane	75 480,00	75 480,00	75 480,00	75 480,00	301 920,00
Daň	7 548,00	7 548,00	7 548,00	7 548,00	30 192,00
Sazba daně 15 %					
Základ dane	6 000,00	6 000,00	6 000,00	6 000,00	24 000,00
Daň	900,00	900,00	900,00	900,00	3 600,00
Datum splatnosti		15.04.2020	15.07.2020	15.10.2020	
Datum DPH		15.04.2020	15.07.2020	15.10.2020	
Variabilní symbol		24120033	24120033	24120033	
Celkom k úhrade		89 928,00	89 928,00	89 928,00	359 712,00

Procento sazby DPH odpovídá výši daně, platba odpovídá sazba DPH datu přijetí platby.

Datum splatnosti je termín připsání platby na účet příjemce. Proto doporučujeme zadat platbu s dostatečným předstihem. Žádáme Vás o přesné dodržování variabilních symbolů pro symbolu se vystavujete nebezpečí, že platba nebude správně přiřazena k evidované pohledávce.

INFORMACE PRO PLÁTCE DPH:

S účinností od 1.1.2020 se podle zákona č. 235/2004 Sb. upravuje u dodání tepla sazba DPH na 10%. U dodání TUV zůstává sazba 15%.

Odpočet daně na základě tohoto daňového dokladu lze uplatnit pouze v případě zaplacení částky uvedené v rozpisu plateb (par. 31 odst. 1a a par. 73 odst. 1 zákona o DPH).

V Chodově dne 27.12.2019

