

**Střední odborné učiliště elektrotechnické, Plzeň, Vejprnická 56**

se sídlem: Vejprnická 663/56, 31800 Plzeň p. o. Plzeňského kraje, vedená v rejstříku škol dle zákona č. 561/2004 Sb.

IČ: 69456330

DIČ: CZ 69456330

bankovní spojení: KB a.s., pobočka Plzeň - město, č. účtu 39233311/0100

zastoupené: [REDACTED]

tel.: [REDACTED]

e-mail: [REDACTED]

na straně jedné jako „pronajímatele“

a

**Česká republika - Krajské ředitelství policie Plzeňského kraje**

se sídlem: Plzeň 3, Nádražní 2, PSČ 306 28

IČ: 75151529

DIČ: CZ75151529

zastoupená: [REDACTED]

bank. spojení: ČNB Plzeň, č. účtu: 8246881/710

na straně druhé jako „nájemce“

uzavírají ve smyslu zákona č. 89/2012 Sb., občanský zákoník, v platném znění,

**Dodatek č. 1 k Nájemní smlouvě č. 021-NOSM-2011.**

Sjednaný obsah výše uvedené smlouvy se mění v článku:

**a) III. ÚHRADA ZA NÁJEMNÉ A SLUŽBY** takto:bod 6.

Nařízení vlády č. 142/1994 Sb., se nahrazuje nařízením vlády č. 351/2013 Sb., kterým se určuje výše úroků z prodlení a nákladů spojených s uplatněním pohledávky.

vkládá se bod 8.

K úhradám za služby spojené s užíváním nebytových prostor dle bodu 2. - 4., které nájemce hradí měsíčně je účtována DPH v platné výši v souladu se zákonem č. 235/2004 Sb., o dani z přidané hodnoty, ve znění pozdějších předpisů.

**b) V. OSTATNÍ UJEDNÁNÍ** takto:bod 3

Práva a povinnosti smluvních stran v této smlouvě výslovně neupravená se řídí příslušnými ustanoveními zákona č. 89/2012 Sb., občanský zákoník, v platném znění a obecně závaznými předpisy.

Tento dodatek č. 1 se podpisem smluvních stran stává nedílnou součástí Nájemní smlouvy č. 021 - NOSM-2011.

Dodatek ke smlouvě je vyhotoven ve čtyřech stejnopisech, z nichž má každý platnost originálu. Každá ze smluvních stran obdrží dvě podepsaná vyhotovení. Dodatek ke smlouvě nabývá platnosti a účinnosti dnem podpisu obou smluvních stran.

V Plzni dne 26. srpna 2015

V Plzni dne **31 SRP 2015** .....

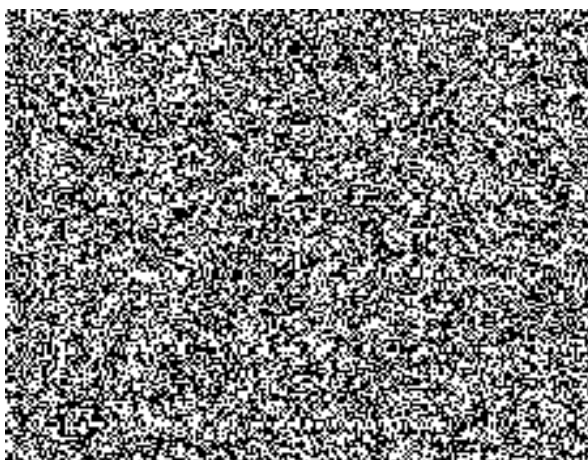

Za nájemce:

