

SMLOUVA o zřízení věcného břemene

uzavřená v souladu s ustanovením § 59 zákona č. 458/2000 Sb., o podmínkách podnikání a o výkonu státní správy v energetických odvětvích a o změně některých zákonů (energetický zákon), ve znění pozdějších předpisů a v souladu s ustanoveními § 1257 – 1266 a 1299 - 1302 zákona č. 89/2012 Sb., občanský zákoník, ve znění pozdějších předpisů

mezi smluvními stranami:

BOTEP PLUS spol. s r.o.

se sídlem: Jefeň 6, 36453 Valeč
IČO: 64357571
DIČ: CZ64357571
spisová značka: C 6797 vedená u Krajského soudu v Plzni
zastoupena: [REDACTED], jednatelem

č. účtu: [REDACTED]

podpis: [REDACTED]

dále jen „**povinný**“

a

GasNet, s.r.o.

se sídlem: Klíšská 940/96, Klíše, 400 01 Ústí nad Labem
spisová značka: C 23083 vedená u Krajského soudu v Ústí nad Labem
IČO: 27295567
DIČ: CZ27295567

Zastoupena na základě plné moci společností

GridServices, s.r.o.

se sídlem: Plynárenská 499/1, Zábřovice, 602 00 Brno
spisová značka: C 57165 vedená u Krajského soudu v Brně
IČO: 27935311
DIČ: CZ27935311
zastoupena na základě plných mocí:
[REDACTED], vedoucím přípoj. a rozvoje PZ – Čechy západ
[REDACTED], specialistou PZ – Čechy západ

dále jen „**oprávněný**“

a

Ředitelství silnic a dálnic ČR

se sídlem: Na Pankráci 546/56, 145 05 Praha 4
jehož jménem jedná: [REDACTED] – ředitel ŘSD ČR Správa Karlovy Vary,
Závodní 369/82, 360 06 Karlovy Vary
IČ: 659 93 390
DIČ: CZ65993390

bankovní spojení: [REDACTED]

číslo účtu: [REDACTED]

dále jen „**investor**“

I.

1. Povinný prohlašuje, že je výlučným vlastníkem pozemku **parc. č. 2822**, zapsaného na LV č. 556 pro k.ú. Lubenec, obec Lubenec, u Katastrálního úřadu pro Ústecký kraj, katastrální pracoviště Žatec (dále jen „**služební pozemek**“).
Povinný dále prohlašuje, že vlastnictví k služebnímu pozemku ke dni podpisu této smlouvy nepozbyl.
2. Oprávněný je vlastníkem a provozovatelem plynárenského zařízení „**R6 Lubenec – obchvat I. Etapa - Přeložka VTL plynovodu DN 80“**, č. stavby 8800070236 včetně jeho součástí, příslušenství, opěrných a vytyčovacíh bodů, které je uloženo v služebném pozemku v celkové délce 100,97 m (dále jen „**plynárenské zařízení**“).

II.

1. Povinný zřizuje ke služebnímu pozemku ve prospěch oprávněného věcné břemeno ve smyslu služebnosti spočívající v:
 - a) právu zřídit a provozovat na služebném pozemku plynárenské zařízení,
 - b) právu vstupovat a vjíždět na služební pozemek v souvislosti se zřízením, stavebními úpravami, opravami, provozováním a odstraněním plynárenského zařízení (dále jen „**věcné břemeno**“).
2. Věcné břemeno se zřizuje úplatně na dobu neurčitou.
3. Smluvní strany se dohodly na rozsahu věcného břemene 839,9 m².
4. Skutečná poloha plynárenského zařízení včetně rozsahu věcného břemene je stanovena a vyznačena v geometrickém plánu č. 664-3/2018 ze dne 30.1.2019, vyhotoveném společností STRABAG Rail a.s., potvrzeném dne 1.2.2019 Katastrálním úřadem pro Ústecký kraj, katastrální pracoviště Žatec. Geometrický plán tvoří nedílnou součást této smlouvy.
5. Povinný prohlašuje, že služební pozemek je bez faktických i právních vad a neexistují žádné okolnosti, které by bránily řádnému výkonu práv z věcného břemene. Oprávněný práva z věcného břemene přijímá a povinný se zavazuje jejich výkon trpět.
6. Náklady spojené s běžným udržováním služebného pozemku nese povinný.

III.

1. Smluvní strany se dohodly na jednorázové úplatě za zřízení věcného břemene v celkové výši **203.260,64 Kč včetně DPH (slovy dvě stě tři tisíce dvě stě šedesát korun českých šedesát čtyři haléřů)** (dále jen „**úplata**“). Úplata byla stanovena na základě znaleckého posudku vyhotoveného znalcem v souladu s § 3b odst.2 a odst.3 zákona č. 416/2009 Sb., v platném znění a vynásobena koeficientem 8.
2. Úplata bude investorem uhrazena povinnému bankovním převodem na výše uvedený bankovní účet povinného, nebude-li účet uveden pak poštovní poukázkou na výše uvedenou adresu povinného do 30 dnů ode dne, kdy bude investorovi od katastrálního úřadu doručeno vyrozumění o provedení zápisu věcného břemene do katastru nemovitostí.

IV.

1. Oprávněný podá návrh na zápis věcného břemene dle této smlouvy do katastru nemovitostí.
2. Pro případ zamítnutí zápisu věcného břemene na základě této smlouvy katastrálním úřadem se smluvní strany zavazují učinit veškeré relevantní kroky k odstranění překážek provedení zápisu při zachování smyslu a účelu této smlouvy.

V.

K ochraně plynárenského zařízení je dle příslušných ustanovení energetického zákona zřízeno ochranné pásmo v rozsahu 2 m na obě strany od půdorysu plynárenského zařízení. V tomto ochranném pásmu je zakázáno provádět činnosti, které by ve svých důsledcích ohrozily plynárenské zařízení včetně jeho příslušenství, spolehlivost a bezpečnost jeho provozu, zejména stavební činnosti, zemní práce, umísťování konstrukcí, zřizování skládek a uskladňování materiálů, není-li oprávněným stanoveno jinak.

VI.

1. Pokud byl povinný nebo uživatel nemovité věci v důsledku výkonu práv oprávněného jako provozovatele distribuční soustavy omezen v souladu s touto smlouvou v obvyklém užívání nemovité věci nebo mu vznikla újma na majetku, má právo na přiměřenou jednorázovou náhradu. Právo

GEOMETRICKÝ PLÁN pro <i>vymezení rozsahu věcného břemene</i> <i>k části pozemku</i>	Geometrický plán ověřil úředně oprávněný zeměměřický inženýr:	Stejnopis ověřil úředně oprávněný zeměměřický inženýr:
	Jméno, příjmení: [REDACTED]	Jméno, příjmení: [REDACTED]
	Číslo položky seznamu úředně oprávněných zeměměřických inženýrů: 2327/07	Číslo položky seznamu úředně oprávněných zeměměřických inženýrů: 570/95
	Dne: 30.1.2019 číslo: 73/19	Dne: - 8 - 07 - 2019 číslo: 335/2019
Náležitosti a přesnosti odpovídá právním předpisům.	Tento stejnopis odpovídá geometrickému plánu v elektronické podobě uloženému v dokumentaci katastrálního úřadu.	
Vyhotovitel: STRABAG Rail a.s. Železničářská 1385/29 Ústí nad Labem – Střekov	Katastrální úřad souhlasí s oželezdním parcel.	Ověření stejnopisu geometrického plánu v listinné podobě.
Číslo plánu: 664-3/2018	KÚ pro Ústecký kraj KP Zatec [REDACTED] PGP-46/2019 2019.02.01 12:55:48 CET	
Okres: Louny		
Obec: Lubenec		
Kat. území: Lubenec		
Mapový list: DKM Jesenice 7-3/13, 7-3/31, 7-3/32	Dosaadním vlastníkům pozemků byla poskytnuta možnost seznámit se v terénu s průběhem navrhovaných nových hranic, které byly označeny předepsaným způsobem:	

Ěcné břemeno A

VÝKAZ DOSAVADNÍHO A NOVÉHO STAVU ÚDAJŮ KATASTRU NEMOVITOSTÍ

Dosavadní stav			Nový stav												
Označení pozemku parc. číslem	Výměra parcely		Druh pozemku Způsob využití	Označení pozemku parc. číslem	Výměra parcely		Druh pozemku Způsob využití	Typ stavby Způsob využití	Způsob určení výměry	Porovnání se stavem evidence právních vztahů					
	ha	m ²			ha	m ²				Díl přechází z pozemku označeného v katastru nemovitostí	dřívější poz. evidenci	Číslo listu vlastnictví	Výměra dílu		Označení dílu
2740/1										2740/1		10001			
2749/1										2749/1		516			
2752										2752		617			
2762/1										2762/1		380			
2762/3										2762/3		617			

Oprávněný : Dle listiny

Druh věcného břemene : Dle listiny

Věcné břemeno B

VÝKAZ DOSAVADNÍHO A NOVÉHO STAVU ÚDAJŮ KATASTRU NEMOVITOSTÍ

Dosavadní stav			Nový stav												
Označení pozemku parc. číslem	Výměra parcely		Druh pozemku Způsob využití	Označení pozemku parc. číslem	Výměra parcely		Druh pozemku Způsob využití	Typ stavby Způsob využití	Způsob určení výměry	Porovnání se stavem evidence právních vztahů					
	ha	m ²			ha	m ²				Díl přechází z pozemku označeného v katastru nemovitostí	dřívější poz. evidenci	Číslo listu vlastnictví	Výměra dílu		Označení dílu
2769/2										2769/2		806			
2771/2										2771/2		10001			
2791										2791		633			
2792										2792		10001			
2795/1										2795/1		438			
2796/1										2796/1		438			
2799/1										2799/1		438			
2799/2										2799/2		617			
2802/3										2802/3		617			
2825/1										2825/1		468			
2825/2										2825/2		617			

Oprávněný : Dle listiny

Druh věcného břemene : Dle listiny

Věcné břemeno c

VÝKAZ DOSAVADNÍHO A NOVÉHO STAVU ÚDAJŮ KATASTRU NEMOVITOSTÍ

Dosavadní stav			Nový stav												
Označení pozemku parc. číslem	Výměra parcely		Druh pozemku Způsob využití	Označení pozemku parc. číslem	Výměra parcely		Druh pozemku Způsob využití	Typ stavby Způsob využití	Způsob určení výměry	Porovnání se stavem evidence právních vztahů					
	ha	m ²			ha	m ²				Díl přechází z pozemku označeného v katastru nemovitostí	dřívější poz. evidenci	Číslo listu vlastnictví	Výměra dílu		Označení dílu
2799/1										2799/1		438			
2799/4										2799/4		617			
2805/2										2805/2		617			
2822										2822		556			
2824/2										2824/2		10002			

Oprávněný : Dle listiny

Druh věcného břemene : Dle listiny

Seznam souřadnic (S--JTSK)

Č. bodu	Souřadnice pro zápis do KN			Souřadnice určené měřením		
	Y	X	kód kv.	Y	X	Poznámka
1	819288.18	1027321.17	3			
2	819294.03	1027308.89	3			
3	819304.92	1027287.17	3			
4	819319.50	1027258.07	3			
5	819333.57	1027229.97	3			
6	819338.33	1027220.27	3			
7	819342.44	1027221.65	3			
8	819345.01	1027222.61	3			
9	819356.08	1027227.13	3			
10	819365.19	1027230.91	3			
11	819373.35	1027234.19	3			
12	819379.29	1027236.52	3			
13	819381.56	1027237.45	3			
14	819391.64	1027241.24	3			
15	819394.45	1027233.75	3			
16	819384.48	1027230.01	3			
17	819382.27	1027229.10	3			
18	819376.31	1027226.75	3			
19	819368.21	1027223.51	3			
20	819359.12	1027219.73	3			
21	819347.91	1027215.15	3			
22	819345.10	1027214.11	3			
23	819337.58	1027211.58	3			
24	819335.08	1027211.37	3			
25	819332.83	1027213.30	3			
26	819331.42	1027216.19	3			
27	819326.41	1027226.41	3			
28	819312.34	1027254.49	3			
29	819297.76	1027283.59	3			
30	819286.85	1027305.37	3			
31	819280.96	1027317.73	3			
32	819532.13	1026982.86	3			
33	819517.16	1026977.44	3			
34	819505.90	1026973.17	3			
35	819493.27	1026968.51	3			
36	819460.41	1026956.05	3			
37	819427.40	1026943.50	3			
38	819424.26	1026942.34	3			
39	819420.70	1026941.06	3			
40	819422.03	1026936.05	3			
41	819427.65	1026914.93	3			
42	819433.26	1026893.81	3			
43	819435.23	1026886.40	3			
44	819437.19	1026879.03	3			
45	819441.25	1026863.74	3			
46	819445.21	1026851.36	3			
47	819437.59	1026848.92	3			
48	819433.57	1026861.50	3			
49	819429.45	1026876.97	3			
50	819427.49	1026884.34	3			
51	819425.52	1026891.75	3			
52	819419.91	1026912.87	3			
53	819414.29	1026933.99	3			
54	819412.05	1026942.46	3			
55	819412.33	1026945.33	3			
56	819414.57	1026947.36	3			
57	819421.52	1026949.86	3			
58	819424.60	1026951.00	3			
59	819457.57	1026963.53	3			
60	819490.58	1026976.07	3			
61	819503.10	1026980.67	3			
62	819514.38	1026984.94	3			
63	819529.41	1026990.38	3			
64	819627.81	1026687.92	3			
65	819618.91	1026682.95	3			

Seznam souřadnic (S-JTSK)

Č. bodu	Souřadnice pro zápis do KN			Souřadnice určené měřením		
	Y	X	kód kv.	Y	X	Poznámka
66	819617.39	1026682.08	3			
67	819610.01	1026677.95	3			
68	819598.19	1026671.39	3			
69	819586.35	1026664.85	3			
70	819574.52	1026658.32	3			
71	819562.61	1026651.90	3			
72	819556.81	1026648.66	3			
73	819553.33	1026647.79	3			
74	819551.17	1026650.39	3			
75	819544.82	1026661.19	3			
76	819538.69	1026671.44	3			
77	819532.37	1026681.79	3			
78	819523.97	1026695.53	3			
79	819530.80	1026699.70	3			
80	819539.19	1026685.97	3			
81	819545.53	1026675.58	3			
82	819551.70	1026665.27	3			
83	819556.26	1026657.52	3			
84	819558.79	1026658.93	3			
85	819570.68	1026665.34	3			
86	819582.49	1026671.85	3			
87	819594.31	1026678.39	3			
88	819606.11	1026684.93	3			
89	819613.45	1026689.04	3			
90	819614.99	1026689.91	3			
91	819623.91	1026694.90	3			
92	819334.43	1027228.22	3			
93	819328.22	1027222.72	3			
94	819345.58	1027222.84	3			
95	819345.71	1027214.33	3			
96	819381.12	1027237.27	3			
97	819382.84	1027229.33	3			
98	819384.04	1027229.83	3			
99	819489.44	1026975.63	3			
100	819475.91	1026970.50	3			
101	819478.64	1026962.96	3			
102	819471.66	1026968.88	3			
103	819474.38	1026961.35	3			
104	819425.68	1026942.87	3			
105	819424.13	1026950.82	3			
106	819430.15	1026905.49	3			
107	819422.40	1026903.50	3			
108	819431.75	1026899.46	3			
109	819423.96	1026897.63	3			
110	819434.74	1026888.24	3			
111	819427.10	1026885.82	3			
112	819436.28	1026882.45	3			
113	819428.66	1026879.97	3			
114	819430.20	1026874.17	3			
115	819437.82	1026876.64	3			
116	819432.00	1026867.39	3			
117	819439.62	1026869.87	3			
118	819558.07	1026658.52	3			
119	819562.07	1026651.60	3			
120	819558.25	1026658.63	3			
121	819614.14	1026689.43	3			
122	819617.72	1026682.26	3			
123	819620.22	1026692.84	3			
124	819623.82	1026685.69	3			

zhledka kladu listů

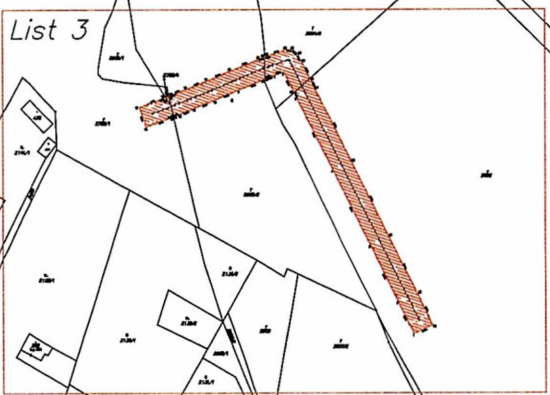
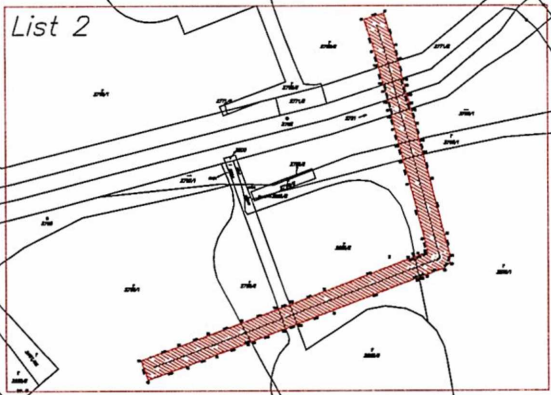
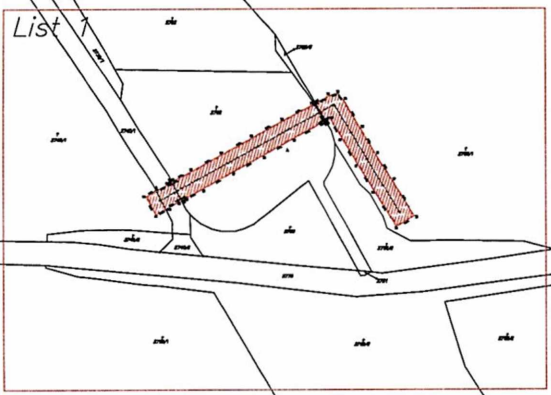

U TOS

skvělý mlyn

ist 3

