

Linde Gas a.s.



a zákazník

Hasičský záchranný sbor
Jihočeského kraje
Pražská 52b
370 04 České Budějovice 3

Smlouvu o dlouhodobém pronájmu

Číslo smlouvy 362515467	Datum vystavení 20.01.2020	Číslo zákazníka 520129310
----------------------------	-------------------------------	------------------------------

uzavírají tuto smlouvu o dlouhodobém pronájmu lahví a dalších distribučních prostředků na technické plyny:

- 1 Zákazník získává jednorázovým zaplacením níže uvedeného dlouhodobého nájmu + DPH za každou lahev nebo distribuční prostředek na technické plyny Linde Gas a.s. (dále jen Linde) právo používat je v počtu a po dobu uvedenou níže.

Číslo produktu	Název produktu/ SKP/Taric No.	Počet pronajatých kusů	Počátek smlouvy	Konec smlouvy	Nájemné/kus
7450000	NÁJEM LAHVE TG-1 ROK	14	01.01.2020	31.12.2020	2.250,00 CZK
7450200	NÁJEM LAHVE ACE-1 ROK	10	01.01.2020	31.12.2020	2.250,00 CZK
7450300	NÁJEM LAHVE SG-1 ROK	3	01.01.2020	31.12.2020	2.250,00 CZK

- 2 Nájemné je zákazníkem hrazeno v hotovosti, resp. v den splatnosti uvedeném na účetním dokladu předem na celou dobu pronájmu.
- 3 Lahve a distribuční prostředky na technické plyny poskytnuté k používání mohou být použity jen k odběru plynů od Linde, popřípadě od dodavatele pověřeného společností Linde.
- 4 Náklady na obsluhu, údržbu, předepsané tlakové zkoušky spojené s běžným opotřebením nese Linde. Za zcizení, ztrátu, poškození nebo zničení přenechaných lahví a distribučních prostředků na technické plyny odpovídá zákazník.
- 5 Po skončení smlouvy (nebude-li uzavřena smlouva nová) bude účtováno nájemné a dodatkové nájemné podle právně platných sazeb, dokud lahve nebo distribuční prostředky na technické plyny nebudou vráceny příslušnému dodacímu místu Linde. Období pro výpočet a vznik nároku a účtování dodatkového nájemného, tj. užívání lahví bez tzv. obrátky, počíná běžet 3 měsíce před skončením smlouvy.
- 6 V případě ukončení výše uvedené smlouvy mezi Linde a zákazníkem během doby, za kterou je uhrazeno dlouhodobé nájemné, Linde není povinna uhradit zákazníkovi jakoukoliv částku ze zaplaceného dlouhodobého pronájmu.
- 7 Součástí této smlouvy jsou na druhé straně uvedené "Všeobecné obchodní podmínky pro dodávky kapalných plynů, plynů v lahvích, paletách, pevných svazcích, kontejnerech a trajlerech a ostatních produktů a služeb".

Datum 20.01.2020

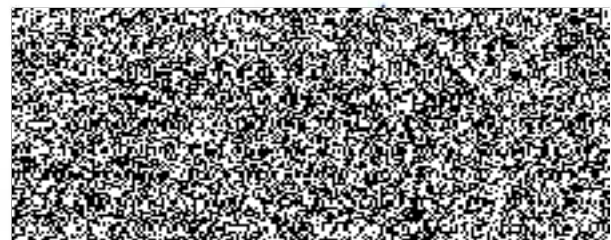
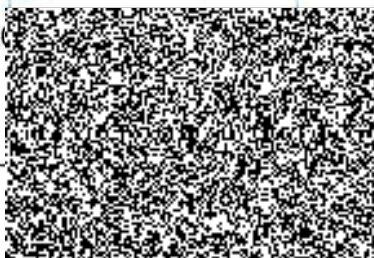

Linde Gas a.s. - pronájem tl.lahví 2020

Územní odbor	Číslo zákazníka	Lahve C2H2		Lahve O2 technický		Lahve O2 pro dýchání		Lahve kalibrační plyn <small>CH4+CO+O2+N2, NH3+N2, H2S+N2</small>	
		ks							
České Budějovice	520 129 310	3							
Český Krumlov		1							
Jindřichův Hradec		1							
Písek		2							
Prachatice		1							
Strakonice		1							
Tábor		1							
CELKEM		10							
				27 ks		73 507,50 Kč			

