

## Dodatek č. 1 ke smlouvě č. 2019396

o připojení elektrické požární signalizace prostřednictvím zařízení dálkového přenosu na pult centralizované ochrany a o přijetí opatření pro účinné provedení zásahu jednotkou požární ochrany uzavřená podle ustanovení § 97 zákona č. 133/1985 Sb., o požární ochraně, ve znění pozdějších předpisů a ustanovení § 1746 odst. 2 zákona č. 89/2012 Sb., občanského zákoníku, ve znění pozdějších předpisů, kterou uzavřely tyto smluvní strany:



### Česká republika - Hasičský záchranný sbor Ústeckého kraje

Právní forma: Organizační složka státu zřízená zákonem.  
Sídlo: Horova 1340/10, 400 01 Ústí nad Labem.  
ID DS: auyaa6n  
Jednající: plk. Ing. Roman Vyskočil, vrchní rada – ředitel HZS Ústeckého kraje  
IČO: 70 88 63 00  
DIČ: CZ70886300 neplátce DPH  
Bankovní spojení:   
Číslo účtu:  
E-mail:

(dále jen „HZS ÚLK“)

a

### AEC NOVÁK s.r.o.

Sídlo: Beethovenova 216/28, 400 01 Ústí nad Labem.  
Jednající:   
ID DS: s87jft6  
IČO: 49 09 76 52  
DIČ: CZ49097652  
Bankovní spojení:   
Číslo účtu:  
Zápis v OR: V obchodním rejstříku u Krajského soudu v Ústí nad Labem pod sp. zn. C5428.

(dále jen „provozovatel ZDP“)



a

### NewCo Immo CZ GmbH

Sídlo: Buttergrube 9, 99428 Weimar-Legefelf, Spolková republika Německo  
Zápis v OR: Obvodním soudem v Jeně pod HRB 510168

Jednající: 

### NewCo Immo CZ GmbH, odstěpný závod

Sídlo: Obchodní zóna 266, 431 01 Otvice  
Jednající:   
ID DS: ZKYC8B  
IČO: 04325893  
DIČ: CZ699003555  
Bankovní spojení:   
Číslo účtu:  
Zápis v OR: V obchodním rejstříku u Krajského soudu v Ústí nad Labem pod sp. zn. A27672

(dále jen „Provozovatel EPS“)

## Čl. I

1. Smluvní strany spolu dne 06. 12. 2019 uzavřely smlouvu o připojení elektrické požární signalizace prostřednictvím zařízení dálkového přenosu na pult centralizované ochrany a o přijetí opatření pro účinné provedení zásahu jednotkou požární ochrany (dále jen „Smlouva“), jejímž předmětem je vzájemná úprava práv a povinností smluvních stran vyplývajících z napojení a uvedení do provozu elektrické požární signalizace („dále jen „EPS“), umístěné v objektu Provozovatele EPS a přenosu signálů a informací podle ČSN 372410 prostřednictvím zařízení dálkového přenosu (dále jen „ZDP“) na pult centralizované ochrany (dále jen „PCO“) umístěný na Krajském operačním a

informačním středisku HZS ÚLK, jejich nepřetržité střežení, neprodlené vyhodnocení a přijetí účinných opatření k zásahu jednotkou požární ochrany (dále jen „JPO“).

2. S ohledem na rozšíření činnosti Provozovatele EPS o novou provozovnu, která má být připojena na PCO se smluvní strany dohodly na sepsání tohoto dodatku ke Smlouvě.
3. Předmětem tohoto dodatku je rozšíření stávající Smlouvy o nový střežený objekt Provozovatele EPS. Úhradu podle čl. IX odst. 1 písm. a) Smlouvy Provozovatel EPS v souvislosti s novým objektem nehradí, jelikož tento objekt byl bezprostředně před uzavřením tohoto dodatku připojen na PCO na základě jiné obdobné smlouvy s Provozovatelem ZDP a HZS ÚLK.
4. Smluvní strany sjednávají, že s účinností tohoto dodatku se příloha č. 2 Smlouvy nahrazuje přílohou č. 1 tohoto dodatku a příloha č. 3 Smlouvy se nahrazuje přílohou č. 2 tohoto dodatku.
5. Smluvní strany dále sjednávají, že v souladu s čl. V odst. 2 Smlouvy započne střežení č. 6 v trvalém provozu EPS dnem 01. 02. 2020 v 00:00 hod., téhož dne vstoupí v účinnost i ustanovení o povinnosti k úhradě náhrad podle čl. IX odst. 1 písm. b) a c) Smlouvy.

#### **Článek II. Závěrečná ujednání**

1. Tento dodatek nabývá platnosti a dnem jeho podpisu oprávněným zástupcem poslední ze smluvních stran a účinnosti uveřejněním v registru smluv ve smyslu zákona č. 340/2015 Sb. Tento dodatek v registru smluv zveřejní HZS ÚLK.
2. Tento dodatek je sepsán ve třech vyhotoveních s platností originálu, z nichž po jednom náleží každé ze smluvních stran.
3. Nedílnou součástí tohoto dodatku je:
  - a) příloha č. 1 – aktualizovaný Seznam střežených objektů Provozovatele EPS.
  - b) příloha č. 2 – aktualizovaný Seznam kontaktních osob Provozovatele EPS.

V Ústí n. L. dne 13. 1. 2020

V Ústí n. L. dne 20. 01. 2020

V Otvicích dne 14. 1. 20

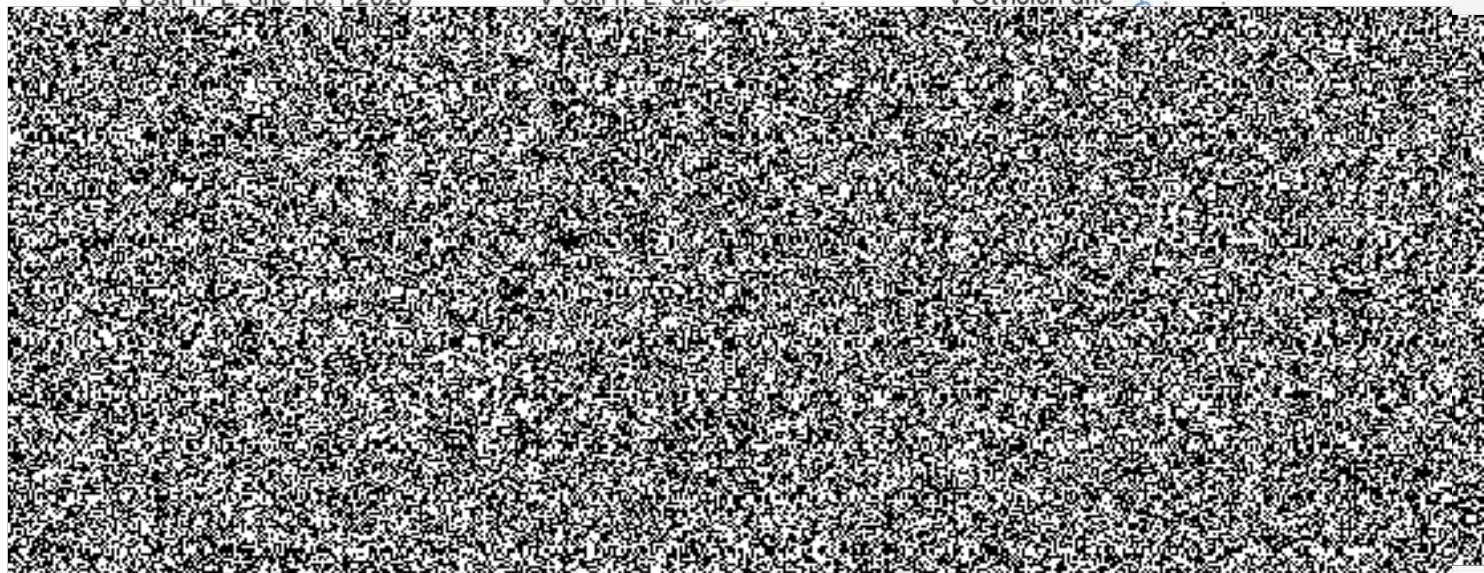

**Seznam střezných objektů Provozovatele EPS**

<b>Objekt č. 1</b>				
Název:	<b>Kaufland Děčín</b>			
Adresa:	Oblouková 1395/4, 405 02 <b>Děčín</b>			
Katastrální území:	Děčín			
Parcelní číslo:	2470/2			
List vlastnictví:	1685			
GPS souřadnice:	50°46'29.607"N, 14°12'59.628"E			
<b>Seznam předurčených JPO:</b>	<b>Ev. číslo</b>	<b>Kategorie JPO</b>	<b>Zřizovatel JPO</b>	<b>IČO zřizovatele</b>
Stanice Děčín	421 010	JPO I	HZS ÚLK	70 88 63 00
<b>Objekt č. 2</b>				
Název:	<b>Obchodní centrum Kadaň</b>			
Adresa:	Na Podlesí 2049, 432 01 <b>Kadaň</b>			
Katastrální území:	Kadaň			
Parcelní číslo:	1485/7			
List vlastnictví:	8215			
GPS souřadnice:	50°23'4.086"N, 13°16'5.595"E			
<b>Seznam předurčených JPO:</b>	<b>Ev. číslo</b>	<b>Kategorie JPO</b>	<b>Zřizovatel JPO</b>	<b>IČO zřizovatele</b>
SDHO Kadaň	422 100	JPO II	Obec Kadaň	00 26 19 12
Stanice Klášterec nad Ohří	422 011	JPO I	HZS ÚLK	70 88 63 00
<b>Objekt č. 3</b>				
Název:	<b>Billa Krásné Březno</b>			
Adresa:	Křčínova 841/9, 400 07 UL- <b>Krásné Březno</b>			
Katastrální území:	Krásné Březno			
Parcelní číslo:	463/27			
List vlastnictví:	774			
GPS souřadnice:	50°40'4.059"N, 14°4'23.193"E			
<b>Seznam předurčených JPO:</b>	<b>Ev. číslo</b>	<b>Kategorie JPO</b>	<b>Zřizovatel JPO</b>	<b>IČO zřizovatele</b>
Stanice Ústí nad Labem	427 010	JPO I	HZS ÚLK	70 88 63 00
<b>Objekt č. 4</b>				
Název:	<b>Penny Market Trmice</b>			
Adresa:	Tyršova 884, 400 01 Ústí nad Labem - <b>Trmice</b>			
Katastrální území:	Trmice			
Parcelní číslo:	1766/37			
List vlastnictví:	882			
GPS souřadnice:	50°39'1.514"N, 14°0'19.732"E			

<b>Seznam předurčených JPO:</b>	<b>Ev. číslo</b>	<b>Kategorie JPO</b>	<b>Zřizovatel JPO</b>	<b>IČO zřizovatele</b>
Stanice Ústí nad Labem	427 010	JPO I	HZS ÚLK	70 88 63 00
<b>Objekt č. 5</b>				
Název:	<b>Sconto nábytek -Trmice</b>			
Adresa:	Tyršova 887, 400 01 Ústí n. Labem - Trmice			
Katastrální území:	Trmice			
Parcelní číslo:	1766/43			
List vlastnictví:	882			
GPS souřadnice:	50°38'57.115"N, 14°0'23.592"E			
<b>Seznam předurčených JPO:</b>	<b>Ev. číslo</b>	<b>Kategorie JPO</b>	<b>Zřizovatel JPO</b>	<b>IČO zřizovatele</b>
Stanice Ústí nad Labem	427 010	JPO I	HZS ÚLK	70 88 63 00
<b>Objekt č. 6</b>				
Název:	<b>JYSK Trmice</b>			
Adresa:	Tyršova 884, 400 01 Ústí n. Labem - Trmice			
Katastrální území:	Trmice			
Parcelní číslo:	1766/37			
List vlastnictví:	882			
GPS souřadnice:	50°39'1.516"N, 14°0'19.731"E			
<b>Seznam předurčených JPO:</b>	<b>Ev. číslo</b>	<b>Kategorie JPO</b>	<b>Zřizovatel JPO</b>	<b>IČO zřizovatele</b>
Stanice Ústí nad Labem	427 010	JPO I		

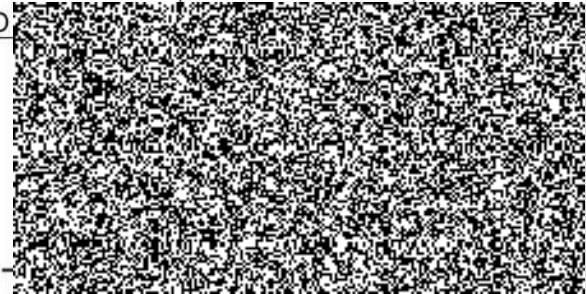
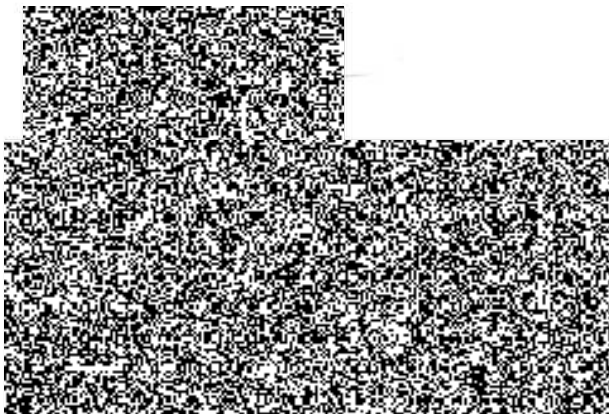

(datum, razítko a podpis)

**Seznam kontaktních osob Provozovatele EPS****1) Objekt č. 1 - Údaje pro trvalý provoz**

Název objektu:	Adresa:		
Kaufland Děčín	Oblouková 1395, 405 02 Děčín		
Elektronická adresa do objektu, popř. na odpovědnou osobu:	-----		
Provozní doba (přítomnost osob v objektu):		od: 7:00	do: 22:00

**Odpovědní zástupci Provozovatele EPS za objekt – podle pořadí vyznamění:**

Jméno	funkce/prac. zařazení	pevná tel. linka	mobilní telefon
-------	-----------------------	------------------	-----------------

**2) Objekt č. 2 - Údaje pro trvalý provoz**

Název objektu:	Adresa:		
OC Kadaň	Na Podlesí 2049, 432 01 Kadaň		
Elektronická adresa do objektu, popř. na odpovědnou osobu:	-----		
Provozní doba (přítomnost osob v objektu):		od: 09:00	do: 20:00

**Odpovědní zástupci Provozovatele EPS za objekt – podle pořadí vyznamění:**

Jméno	funkce/prac. zařazení	pevná tel. linka	mobilní telefon
-------	-----------------------	------------------	-----------------

**3) Objekt č. 3 - Údaje pro trvalý provoz**

Název objektu:	Adresa:		
Billa	Krčínova 841/9, 400 07 UL- Krásné Březno		
Elektronická adresa do objektu, popř. na odpovědnou osobu:	-----		
Provozní doba (přítomnost osob v objektu):	Po - So	od: 7:00	do: 20:00
Provozní doba (přítomnost osob v objektu):	Ne	od: 8:00	do: 20:00

**Odpovědní zástupci Provozovatele EPS za objekt – podle pořadí vyznamění:**

Jméno	funkce/prac. zařazení	pevná tel. linka	mobilní telefon
-------	-----------------------	------------------	-----------------



#### 4) Objekt č. 4 - Údaje pro trvalý provoz

Název objektu:	Adresa:		
Penny Market- Trmice	Tyršova 884, 400 01 Ústí n. Labem - Trmice		
Elektronická adresa do objektu, popř. na odpovědnou osobu:	-----		
Provozní doba (přítomnost osob v objektu):		od: 07:00	do: 20:00

Odpovědní zástupci Provozovatele EPS za objekt – podle pořadí vyznamění:

Jméno	funkce/prac. zařazení	pevná tel. linka	mobilní telefon
-------	-----------------------	------------------	-----------------



#### 5) Objekt č. 5 - Údaje pro trvalý provoz

Název objektu:	Adresa:		
Sconto Nábytek Trmice	Tyršova 887, 400 01 Ústí n. Labem – Trmice		
Elektronická adresa do objektu, popř. na odpovědnou osobu:	[REDACTED]		
Provozní doba (přítomnost osob v objektu):		od: 9:00	do: 19:00

Odpovědní zástupci Provozovatele EPS za objekt – podle pořadí vyznamění:

Jméno	funkce/prac. zařazení	pevná tel. linka	mobilní telefon
-------	-----------------------	------------------	-----------------



#### 6) Objekt č. 6 - Údaje pro trvalý provoz

Název objektu:	Adresa:		
JYSK	Tyršova 884, 400 01 Ústí n. Labem - Trmice		
Elektronická adresa do objektu, popř. na odpovědnou osobu:	[REDACTED]		
Provozní doba (přítomnost osob v objektu):		od: 9:00	do: 19:00

Odpovědní zástupci Provozovatele EPS za objekt – podle pořadí vyznamění:

Jméno	funkce/prac. zařazení	pevná tel. linka	mobilní telefon
-------	-----------------------	------------------	-----------------



Osoba odpovědná za aktualizaci:



*V případě změny Provozovatel EPS zašle aktualizovaný formulář neprodleně emailem na email [redacted] a [redacted] a zároveň jej odešle do datové schránky HZS ÚLK a Provozovatele ZDP, popř. pokud nemá zřízenou datovou schránku, tak prostřednictvím držitele poštovní licence.*