

VÝPIS Z KATASTRU NEMOVITOSTÍ

prokazující stav evidovaný k datu 12.12.2019 00:00:00

Vyhotoveno bezúplatně dálkovým přístupem pro účel: Správa majetku, č.j.: Povodí - DTJ - VB pro Město Hradec Králové magistrát

Okres: CZ0521 Hradec Králové

Obec: 569810 Hradec Králové

Kat.území: 646873 Hradec Králové

List vlastnictví: 20568

V kat. území jsou pozemky vedeny ve dvou číselných řadách (St. = stavební parcela)

A Vlastník, jiný oprávněný	Identifikátor	Podíl
Vlastnické právo Česká republika	00000001-001	

Právo hospodařit s majetkem státu

Povodí Labe, státní podnik, Víta Nejedlého 951/8,
Slezské Předměstí, 50003 Hradec Králové

70890005

ČÁSTEČNÝ VÝPIS

B Nemovitosti

Pozemky

Parcela	Výměra [m ²]	Druh pozemku	Způsob využití	Způsob ochrany
189/5	1084	ostatní plocha	ostatní komunikace	

B1 Věcná práva sloužící ve prospěch nemovitostí v části B - Bez zápisu

C Věcná práva zatěžující nemovitosti v části B včetně souvisejících údajů - Bez zápisu

D Poznámky a další obdobné údaje - Bez zápisu

Plomby a upozornění - Bez zápisu

E Nabývací tituly a jiné podklady zápisu

Listina

o Vznik práva ze zákona zákon č. 305/2000 Návrh na zápis ze dne 19.2.2001.

POLVZ:257/2001

Z-100257/2001-602

Pro: Povodí Labe, státní podnik, Víta Nejedlého 951/8, Slezské
Předměstí, 50003 Hradec Králové

RČ/IČO: 70890005

o Ohlášení zániku práva hospodaření a vzniku práva hospodařit 911300/2002 /Di/17897 ze dne 10.09.2002.

Z-9740/2002-602

Pro: Povodí Labe, státní podnik, Víta Nejedlého 951/8, Slezské
Předměstí, 50003 Hradec Králové

RČ/IČO: 70890005

F Vztah bonitovaných půdně ekologických jednotek (BPEJ) k parcelám - Bez zápisu

Nemovitosti jsou v územním obvodu, ve kterém vykonává státní správu katastru nemovitostí ČR:
Katastrální úřad pro Královéhradecký kraj, Katastrální pracoviště Hradec Králové, kód: 602.

Vyhotovil:

Vyhotoveno: 12.12.2019 07:31:09

Český úřad zeměměřický a katastrální - SCD

VÝPIS Z KATASTRU NEMOVITOSTÍ

prokazující stav evidovaný k datu 12.12.2019 00:00:00

Vyhotoveno bezúplatně dálkovým přístupem pro účel: Správa majetku, č.j.: Povodí - DTJ -VB pro Město Hradec Králové magistrát

Okres: CZ0521 Hradec Králové

Obec: 569810 Hradec Králové

Kat.území: 647101 Pražské Předměstí

List vlastnictví: 20566

V kat. území jsou pozemky vedeny ve dvou číselných řadách (St. = stavební parcela)

A Vlastník, jiný oprávněný	Identifikátor	Podíl
Vlastnické právo Česká republika	00000001-001	
Právo hospodařit s majetkem státu Povodí Labe, státní podnik, Víta Nejedlého 951/8, Slezské Předměstí, 50003 Hradec Králové	70890005	

ČÁSTEČNÝ VÝPIS

B Nemovitosti

Pozemky

Parcela	Výměra [m2]	Druh pozemku	Způsob využití	Způsob ochrany
1974	4072	ostatní plocha	ostatní komunikace	

B1 Věcná práva sloužící ve prospěch nemovitostí v části B - **Bez zápisu**

C Věcná práva zatěžující nemovitosti v části B včetně souvisejících údajů - **Bez zápisu**

D Poznámky a další obdobné údaje

Typ vztahu

o Změna výměr obnovou operátu

Povinnost k

Parcela: 1974

Plomby a upozornění - **Bez zápisu**

E Nabývací tituly a jiné podklady zápisu

Listina

o Vznik práva ze zákona zákon č. 305/2000 Návrh na zápis ze dne 19.2.2001.

POLVZ:248/2001

Z-600248/2001-602

Pro: Povodí Labe, státní podnik, Víta Nejedlého 951/8, Slezské
Předměstí, 50003 Hradec Králové

RČ/IČO: 70890005

o Ohlášení zániku práva hospodaření a vzniku práva hospodařit 911300/2002 /Di/17897 ze dne 10.09.2002.

Z-9740/2002-602

Pro: Povodí Labe, státní podnik, Víta Nejedlého 951/8, Slezské
Předměstí, 50003 Hradec Králové

RČ/IČO: 70890005

F Vztah bonitovaných půdně ekologických jednotek (BPEJ) k parcelám - **Bez zápisu**

VÝPIS Z KATASTRU NEMOVITOSTÍ

prokazující stav evidovaný k datu 12.12.2019 00:00:00

Okres: CZ0521 Hradec Králové

Obec: 569810 Hradec Králové

Kat.území: 647101 Pražské Předměstí

List vlastnictví: 20566

V kat. území jsou pozemky vedeny ve dvou číselných řadách (St. = stavební parcela)

Nemovitosti jsou v územním obvodu, ve kterém vykonává státní správu katastru nemovitostí ČR:
Katastrální úřad pro Královéhradecký kraj, Katastrální pracoviště Hradec Králové, kód: 602.

Vyhotovil:
Český úřad zeměměřický a katastrální - SCD

Vyhotoveno: 12.12.2019 07:32:14

VÝPIS Z KATASTRU NEMOVITOSTÍ

prokazující stav evidovaný k datu 12.12.2019 00:00:00

Vyhotoveno bezúplatně dálkovým přístupem pro účel: Správa majetku, č.j.: Město - DTJ - VB pro Město Hradec Králové magistrát

Okres: CZ0521 Hradec Králové

Obec: 569810 Hradec Králové

Kat.území: 646873 Hradec Králové

List vlastnictví: 10001

V kat. území jsou pozemky vedeny ve dvou číselných řadách (St. = stavební parcela)

A Vlastník, jiný oprávněný	Identifikátor	Podíl
Vlastnické právo		
Statutární město Hradec Králové, Československé armády 408/51, 50003 Hradec Králové	00268810	

ČÁSTEČNÝ VÝPIS

B Nemovitosti

Pozemky

Parcela	Výměra[m2]	Druh pozemku	Způsob využití	Způsob ochrany
188/2	5199	ostatní plocha	ostatní komunikace	

B1 Věcná práva sloužící ve prospěch nemovitostí v části B - Bez zápisu

C Věcná práva zatěžující nemovitosti v části B včetně souvisejících údajů

Typ vztahu

o Věcné břemeno (podle listiny)

právo umístění, provozování, provádění kontroly, údržby a oprav rozvodného tepelného zařízení

Oprávnění pro

Elektrárny Opatovice, a.s., 53213 Opatovice nad Labem,
RČ/IČO: 28800621

Povinnost k

Parcela: 188/2

Listina Souhlasné prohlášení o vzniku práva ze zákona č. 1799/2018; OM/029313/2018 ze dne 28.06.2018. Právní účinky zápisu k okamžiku 30.07.2018 06:40:00. Zápis proveden dne 21.08.2018.

V-8146/2018-602

Pořadí k 30.07.2018 06:40

D Poznámky a další obdobné údaje - Bez zápisu

Plomby a upozornění - Bez zápisu

E Nabývací tituly a jiné podklady zápisu

Listina

o Vznik práva ze zákona zákon č. 172/1991.

POLVZ:299/1995

Z-100299/1995-602

Pro: Statutární město Hradec Králové, Československé armády 408/51, RČ/IČO: 00268810
50003 Hradec Králové

o Vznik práva ze zákona zákon č. 172/1991 dle zák. č. 92/1991 ze dne 1.1.1997.

POLVZ:472/1998

Z-100472/1998-602

Pro: Statutární město Hradec Králové, Československé armády 408/51, RČ/IČO: 00268810
50003 Hradec Králové

o Vznik práva ze zákona zákon č. 172/1991 Návrh na zápis ze dne 24.2.1999.

POLVZ:246/1999

Z-100246/1999-602

Nemovitosti jsou v územním obvodu, ve kterém vykonává státní správu katastru nemovitostí ČR
Katastrální úřad pro Královéhradecký kraj, Katastrální pracoviště Hradec Králové, kód: 602.

VÝPIS Z KATASTRU NEMOVITOSTÍ

prokazující stav evidovaný k datu 12.12.2019 00:00:00

Okres: CZ0521 Hradec Králové

Obec: 569810 Hradec Králové

Kat.území: 646873 Hradec Králové

List vlastnictví: 10001

V kat. území jsou pozemky vedeny ve dvou číselných řadách (St. = stavební parcela)

Listina

Pro: Statutární město Hradec Králové, Československé armády 408/51, RČ/IČO: 00268810
50003 Hradec Králové

o Vznik práva ze zákona zákon č. 172/1991 Návrh na zápis ze dne 14.9.1999.

POLVZ:425/1999

Z-100425/1999-602

Pro: Statutární město Hradec Králové, Československé armády 408/51, RČ/IČO: 00268810
50003 Hradec Králové

F Vztah bonitovaných půdně ekologických jednotek (BPEJ) k parcelám - Bez zápisu

Nemovitosti jsou v územním obvodu, ve kterém vykonává státní správu katastru nemovitostí ČR:
Katastrální úřad pro Královéhradecký kraj, Katastrální pracoviště Hradec Králové, kód: 602.

Vyhotovil:
Český úřad zeměměřický a katastrální - SCD

Vyhotoveno: 12.12.2019 07:34:51

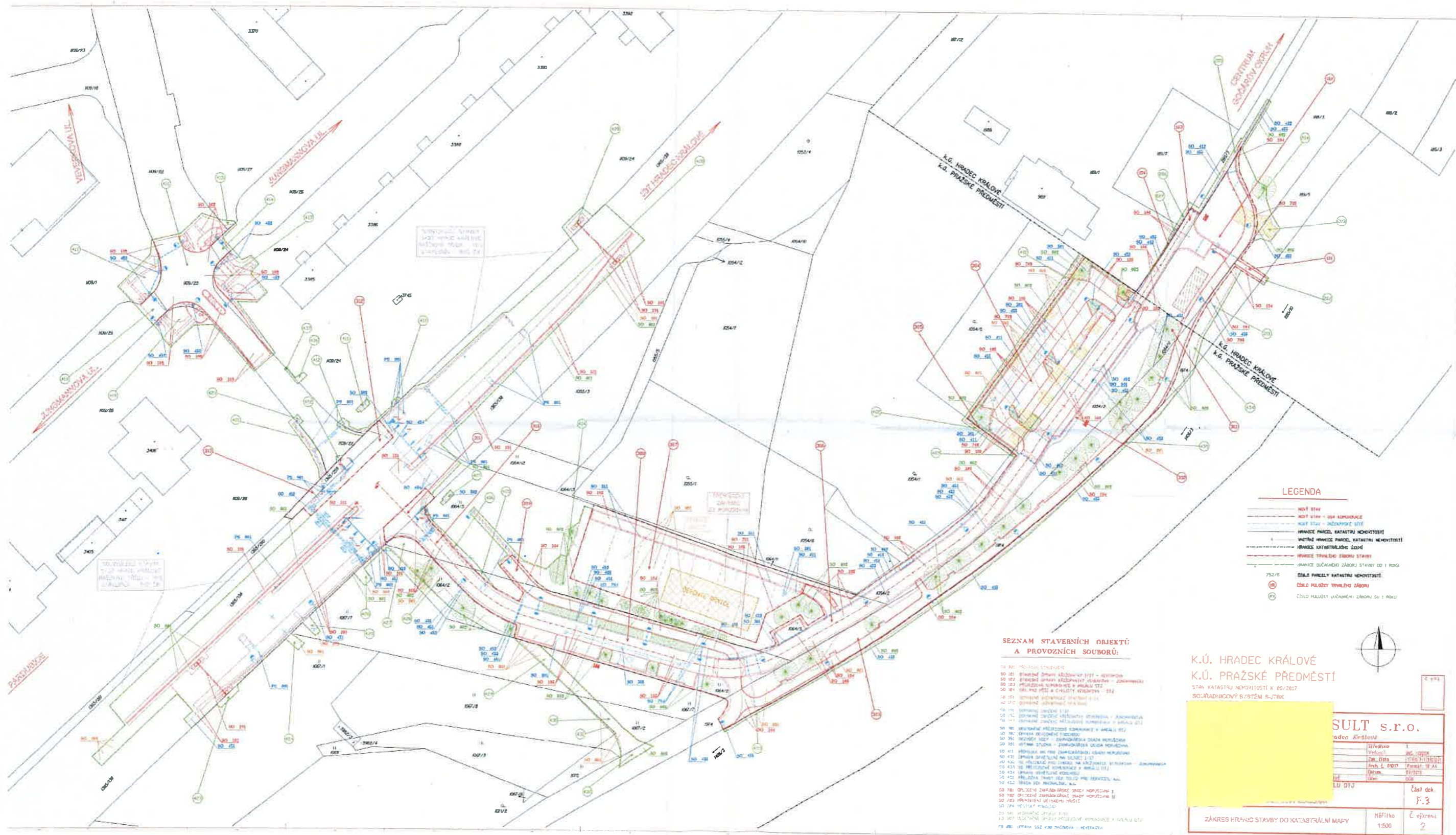

LEGENDA

- NOVÝ STAV
- NOVÝ STAV - VE STAVĚNÍ
- NOVÝ STAV - VE STAVĚNÍ
- HRANICE PARCEL, KATASTRU NEMOVITOSTÍ
- VYKRESLENÉ HRANICE PARCEL, KATASTRU NEMOVITOSTÍ
- HRANICE KATASTRÁLNÍHO ÚČEJNÍ
- HRANICE TRVALÉHO ÚDRŽBY STAVBY
- HRANICE DOČASNÉHO ZÁBORU STAVBY OD 1. ROU
- 752/15 ČÍSLO PARCELY KATASTRU NEMOVITOSTÍ
- 752/15 ČÍSLO PLOŠTY TRVALÉHO ZÁBORU
- 752/15 ČÍSLO PLOŠTY VYKRESLENÉHO ZÁBORU DO 1. ROU

SEZNAM STAVBNÍCH ORIENTŮ A PROVOZNÍCH SOUBORŮ:

- 00 01 - ...
- 00 02 - ...
- 00 03 - ...
- 00 04 - ...
- 00 05 - ...
- 00 06 - ...
- 00 07 - ...
- 00 08 - ...
- 00 09 - ...
- 00 10 - ...
- 00 11 - ...
- 00 12 - ...
- 00 13 - ...
- 00 14 - ...
- 00 15 - ...
- 00 16 - ...
- 00 17 - ...
- 00 18 - ...
- 00 19 - ...
- 00 20 - ...
- 00 21 - ...
- 00 22 - ...
- 00 23 - ...
- 00 24 - ...
- 00 25 - ...
- 00 26 - ...
- 00 27 - ...
- 00 28 - ...
- 00 29 - ...
- 00 30 - ...
- 00 31 - ...
- 00 32 - ...
- 00 33 - ...
- 00 34 - ...
- 00 35 - ...
- 00 36 - ...
- 00 37 - ...
- 00 38 - ...
- 00 39 - ...
- 00 40 - ...
- 00 41 - ...
- 00 42 - ...
- 00 43 - ...
- 00 44 - ...
- 00 45 - ...
- 00 46 - ...
- 00 47 - ...
- 00 48 - ...
- 00 49 - ...
- 00 50 - ...
- 00 51 - ...
- 00 52 - ...
- 00 53 - ...
- 00 54 - ...
- 00 55 - ...
- 00 56 - ...
- 00 57 - ...
- 00 58 - ...
- 00 59 - ...
- 00 60 - ...
- 00 61 - ...
- 00 62 - ...
- 00 63 - ...
- 00 64 - ...
- 00 65 - ...
- 00 66 - ...
- 00 67 - ...
- 00 68 - ...
- 00 69 - ...
- 00 70 - ...
- 00 71 - ...
- 00 72 - ...
- 00 73 - ...
- 00 74 - ...
- 00 75 - ...
- 00 76 - ...
- 00 77 - ...
- 00 78 - ...
- 00 79 - ...
- 00 80 - ...
- 00 81 - ...
- 00 82 - ...
- 00 83 - ...
- 00 84 - ...
- 00 85 - ...
- 00 86 - ...
- 00 87 - ...
- 00 88 - ...
- 00 89 - ...
- 00 90 - ...
- 00 91 - ...
- 00 92 - ...
- 00 93 - ...
- 00 94 - ...
- 00 95 - ...
- 00 96 - ...
- 00 97 - ...
- 00 98 - ...
- 00 99 - ...
- 00 100 - ...



K.Ú. HRADEC KRÁLOVÉ
K.Ú. PRAŽSKÉ PŘEDMĚSTÍ
STAV KATASTRU NEMOVITOSTÍ K 05/2017
SOUDRADNÝ BÝSTĚM R-778K

SULT s.r.o.	
Hradec Králové	
Ředitel:	Ing. J. ŠTĚPÁNEK
Technický zástupce:	Ing. J. ŠTĚPÁNEK
Projektant:	Ing. J. ŠTĚPÁNEK
Číslo listu:	1 z 1
Stav:	01
LU DTJ:	Číslo dok. 15.3
ZÁKRES HRANIC STAVBY DO KATASTRÁLNÍ MAPY	Měřítko 1:500
	Číslo výkresu 2

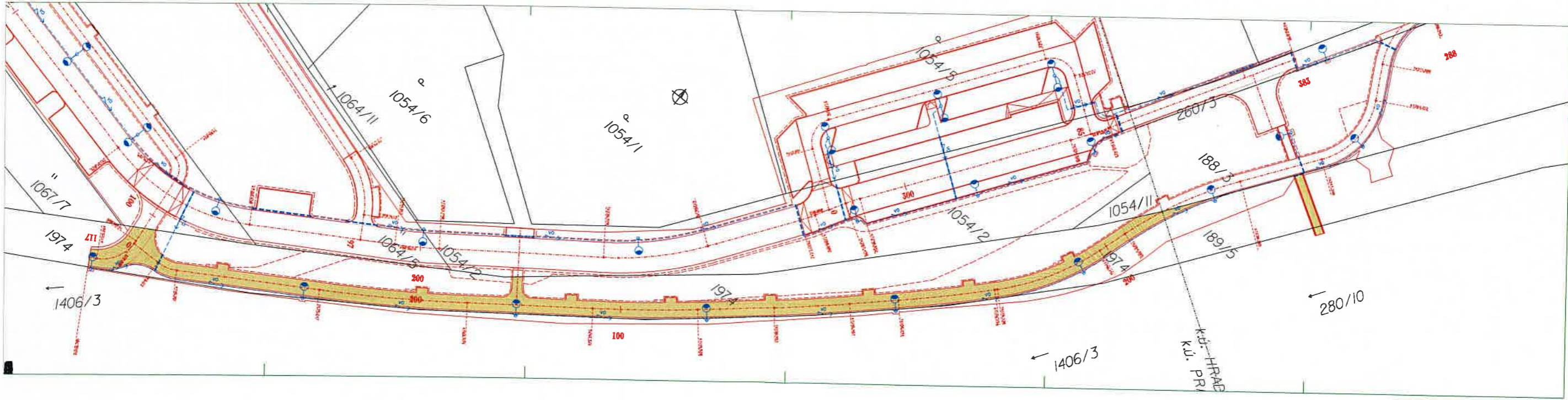



Povodí Labe, státní podnik
Víta Nejedlého 951, 500 03 Hradec Králové

41416.9.1428

TELEFON [REDACTED]
FAX [REDACTED]
E-MAIL labe@pla.cz
IČ 70890005
DIČ CZ70890005
Bankovní spojení: ČSOB Hradec Králové
č.ú. 103914702/0300
IBAN CZ610300000000103914702
Obchodní rejstřík: spis. zn. A. 9473 vedená
u Krajského soudu v HK

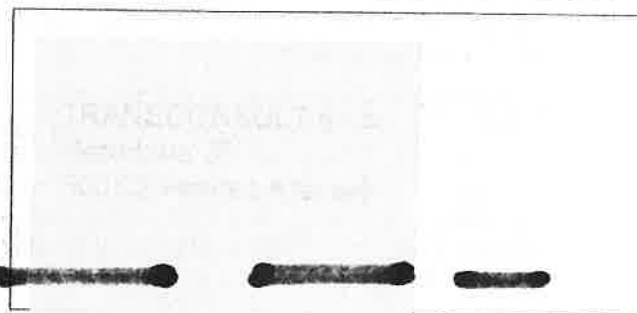

VÁŠ DOPIS ZNAČKY / ZE DNE ČÍSLO JEDNACÍ VYŘIZUJE/LINKA HRADEC KRÁLOVÉ
PVZ/17/34757/Vn/0 [REDACTED]/675 5.9.2017
[REDACTED]/129

Příjezdová komunikace k areálu DTJ Hradec Králové

Dne 11.8.2017 jsme obdrželi Vaši žádost o stanovisko k Vámi vypracované projektové dokumentaci pro územní řízení na výše uvedenou akci z 7/2017.

Dle předloženého podkladu je zřejmé, že se jedná o záměr vybudování nové příjezdové asfaltové komunikace doplněné parkovištěm. Komunikace bude vedena podél pravého břehu toku Labe (IDVT 10100002) v ř.km cca 992,650 – 992,900.

Navržená příjezdová komunikace se souběžným pásem pro pěší a cyklisty bude odvodněna do okolního terénu. Nové zpevněné plochy v rozsahu parkovacích stání budou přes odlučovač ropných látek likvidovány vsakem do podloží.

Předmětný záměr bude situován na pozemcích p.č. 188/3, 189/1,5,7, 260/3 a 280/10 v k.ú. Hradec Králové a 1365/259,138, 1054/1,2,5,11, 1064/2, 1109/1,22,24,26,27,28,29, 1406/3, 1974, 1067/1, 2,8,7 a 1064/5 v k.ú. Pražské Předměstí.

Stavba se nachází ve vodním útvaru číslo HSL_0930 - Labe od Orlice po tok Chrudimka, na souřadnicích (S-JTSK) Y: 641972, X: 1043344.

K navrhovanému záměru vydáváme následující stanovisko správce povodí:

a) **Z hlediska zájmů daných § 23a vodního zákona, platným Národním plánem povodí Labe a Plánem dílčího povodí Horního a středního Labe (§ 24 až 26 vodního zákona)** je předmětný záměr možný, protože lze předpokládat, že jeho realizací nedojde ke zhoršení stavu dotčeného vodního útvaru, a že záměr nebude mít za následek nedosažení dobrého stavu dotčeného vodního útvaru.

Z hlediska zájmů daných Plánem pro zvládání povodňových rizik v povodí Labe je uvedený záměr možný.

Toto hodnocení vychází z posouzení souladu předmětného záměru s výše uvedenými platnými dokumenty.

b) **Z hlediska dalších zájmů sledovaných vodním zákonem** souhlasíme s navrhovaným záměrem bez připomínek.

c) **Z hlediska správy vodního toku Labe (IDVT 10100002)** konstatujeme následující :

K umístění navrhované komunikace nemáme připomínek.

Do PD byly zapracovány naše požadavky na únosnost komunikace (25 tun).

Dále upozorňujeme Vás na skutečnost, že část komunikace bude situována v záplavovém území toku Labe při průtoku Q_{100} .

Povodí Labe, státní podnik neponese odpovědnost za případné škody vzniklé na objektech průchodem velkými vodami.

- d) **Z hlediska majetkových vztahů** sdělujeme, že se navržený záměr bude dotýkat majetku státu, ke kterému vykonává právo vlastníka Povodí Labe, státní podnik. Stavbou budou dotčeny pozemky p.č. 1974 a 1406/3 v k.ú. Pražské Předměstí a 189/5 a 280/10 v k.ú. Hradec Králové, ke kterým máme právo hospodařit. Z tohoto důvodu bude třeba provést majetkové vypořádání, a to před zahájením správních řízení. Žádost o majetkové vypořádání je třeba adresovat na Povodí Labe, státní podnik, závod Jablonec nad Nisou. Kontaktní osoba je pí. [redacted], telefon: [redacted], e-mail: [redacted].

Toto stanovisko, které je podkladem pro vydání rozhodnutí nebo jiného opatření vodoprávního nebo jiného správního úřadu, nebo samosprávného orgánu, platí **2 roky** od data jeho vydání, pokud v této době nebylo využito pro vydání platného rozhodnutí nebo jiného opatření správními nebo samosprávnými orgány.

[redacted]
vedoucí odboru
péče o vodní zdroje

Příloha
1x PD

Na vědomí
PL – Z1 Jablonec nad Nisou + situace



Povodí Labe, státní podnik

Víta Nejedlého 951/8, Slezské Předměstí, 500 03 Hradec Králové

POVODÍ LABE

TELEFON [redacted]
FAX [redacted]
E-MAIL labe@pla.cz
IČ 70890005
DIČ CZ70890005
Bankovní spojení: ČSOB Hradec Králové
č.ú. 103914702/0300
IBAN CZ 6103000000000103914702
Obchodní rejstřík: spis. zn. A. 9473 vedená u
Krajského soudu v Hradci Králové

Pověření

Povodí Labe, státní podnik,
Víta Nejedlého 951, Slezské Předměstí,
500 03 Hradec Králové,
IČ 70890005,
statutární orgán: generální ředitel [redacted]

pověřuje

[redacted]
ředitele závodu Jablonec nad Nisou,
narozeneho 14. 12. 1961,
číslo služebního průkazu 13/1,

v souladu s ustanovením § 30 správního řádu a § 21 občanského soudního řádu, aby v době od 1. ledna 2019 do 31. prosince 2019 právně jednal a činil úkony za Povodí Labe, státní podnik ve správních řízeních vedených orgány státní správy a samosprávy, včetně podepisování písemných úkonů souvisejících se správními řízeními.

V Hradci Králové dne 2. ledna 2019

generální ředitel

Pověření přijímám.
[redacted]

Evidenční číslo: 7/2019

11

12

13

14