

Seznam souřadnic (S-JTSK)

Číslo bodu Souřadnice pro zápis do KN  
Y X Kód kv. Poznámka

k.ú. Přerov (734713)

3487-21	533871.99	1138425.25	3	dř.kolík
3487-22	533853.99	1138425.25	3	dř.kolík
3487-23	533853.99	1138430.03	3	hřeb
3487-26	533826.37	1138496.32	3	dř.kolík
3487-27	533842.43	1138496.32	3	dř.kolík
3800-14	533876.96	1138419.35	3	hřeb
3800-15	533870.21	1138428.19	3	hřeb
3800-16	533868.68	1138429.58	3	hřeb
3800-33	533881.16	1138424.21	3	hřeb
3800-34	533882.19	1138423.40	3	hřeb
4	533882.73	1138422.96	3	hřeb
5	533884.49	1138421.99	3	hřeb
6	533885.44	1138421.78	3	hřeb
7	533886.46	1138421.80	3	hřeb
8	533887.59	1138422.14	3	hřeb
9	533888.77	1138423.30	3	hřeb
12	533868.65	1138424.41	3	roh zídky
13	533853.35	1138424.34	3	roh zídky
14	533853.31	1138428.82	3	roh zídky
15	533830.65	1138428.89	3	roh zídky
16	533868.18	1138430.03	3	hřeb
17	533873.80	1138423.49	3	hřeb
18	533828.55	1138444.56	3	roh zídky
19	533826.77	1138444.56	3	plast.znak
20	533826.74	1138496.32	3	plast.znak
21	533868.65	1138425.25	3	hřeb
6116-5	533828.58	1138446.21	3	roh zídky
6116-7	533828.48	1138440.88	3	hřeb
6116-9	533830.64	1138431.33	3	hřeb

VÝKAZ DOSAVADNÍHO A NOVÉHO STAVU ÚDAJŮ KATASTRU NEMOVITOSTÍ														
Dosavadní stav			Nový stav											
Označení pozemku parcelním číslem	Výměra parcely		Označení pozemku parcelním číslem	Výměra parcely		Druh pozemku	Typ stavby	Způsob využití	Způsob využití	Porovnání se stavem evidence právních vztahů				
	ha	m <sup>2</sup>		ha	m <sup>2</sup>					Díl přechází z pozemku označeného v katastru nemovitostí	dřívější poz.evidenci	Číslo listu vlastnický	Výměra dílu	Označení dílu
2883/1	7 84	80	2883/1	7 84	40	ostat.pl. ostat.komunikace			0					
2883/22	28	46	2883/22	28	51	ostat.pl. silnice			0					
			2883/239	35		ostat.pl. ostat.komunikace			2					
			(	8 13	26)					2883/1	10001	7 84	80	celá
										2883/22	10001	28	46	celá
												8 13	26	
2883/119	17	44	2883/119	16	58	ostat.pl. ost.dopravní pl.			2					
2883/120	2	01	2883/120	1	33	ostat.pl. zeleň			2					
2883/233	88		2883/233	70		ostat.pl. ostat.komunikace			2					
			2883/237	79		ostat.pl. ost.dopravní pl.			2					
			2883/238	24		ostat.pl. ostat.komunikace			2					
			2883/240	69		ostat.pl. zeleň			2					
			(	20	33)					2883/119	15143	17	44	celá
										2883/120	15143	2	01	celá
										2883/233	15143	88		celá
												20	33	
	8 33	59		8 33	59									

GEOMETRICKÝ PLÁN		Geometrický plán ověřil oprávněný zeměměřický inženýr:	Stejnopis ověřil úředně oprávněný zeměměřický inženýr:
pro	rozdělení pozemku a změnu hranice pozemku	Jméno, příjmení: Ing. Vlastimil Dušek	Jméno, příjmení: Ing. Vlastimil Dušek
		Číslo položky seznamu úředně oprávněných zeměměřických inženýrů: 1540/96	Číslo položky seznamu úředně oprávněných zeměměřických inženýrů: 1540/96
		Dne: 14.10.2015 Číslo: 125/2015	Dne: 2.11.2015 Číslo: 126/2015
		Náležitosti a přesnosti odpovídá právním předpisům.	Tento stejnopis odpovídá geometrickému plánu v elektronické podobě uloženému v dokumentaci katastrálního úřadu.
Vyhotovil:	<b>Intecom GEO s.r.o.</b> Interbrigadistů 87/2, 750 02 Přerov tel.: 728 723 572, ičo: 25839501 DIČ: CZ25839501	Katastrální úřad souhlasí s očíslováním parcel.	Ověření stejnopisu geometrického plánu v listinné
Číslo plánu:	6024-63/2015	KÚ pro Olomoucký kraj KP Přerov Zbyněk Wojkovský PGP-710/2015-808 2015.10.27 10:41:56 CET	
Okres:	Přerov		
Obec:	Přerov		
Kat.území:	Přerov		
Mapový list:	OL 3-9/12		
Dosavadním vlastníkům pozemků byla poskytnuta možnost seznámit se v terénu s průběhem navrhovaných nových hranic, které byly označeny předepsaným způsobem.			
hřeby, rohy zídky, plast. znaky			

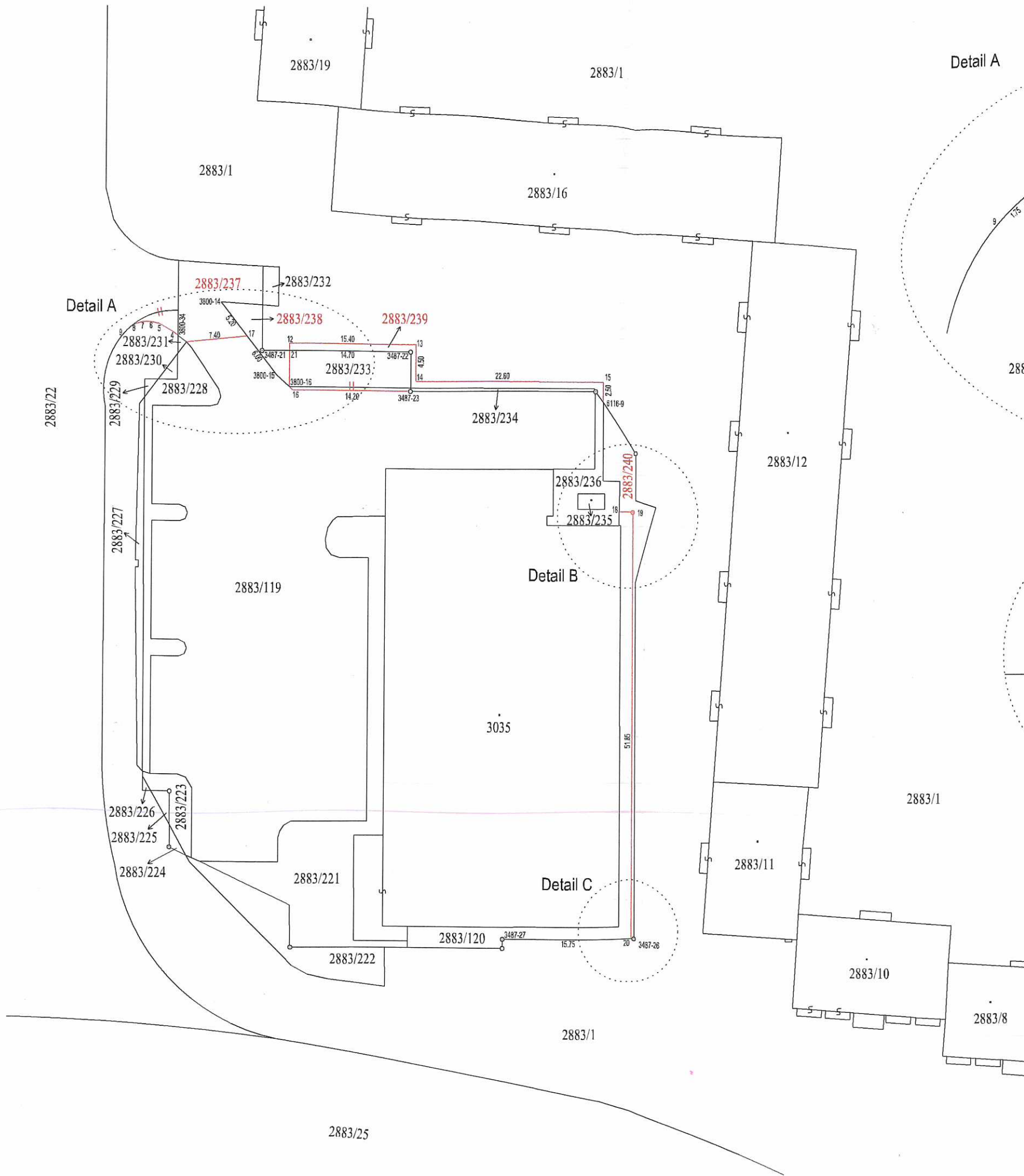

Detail A

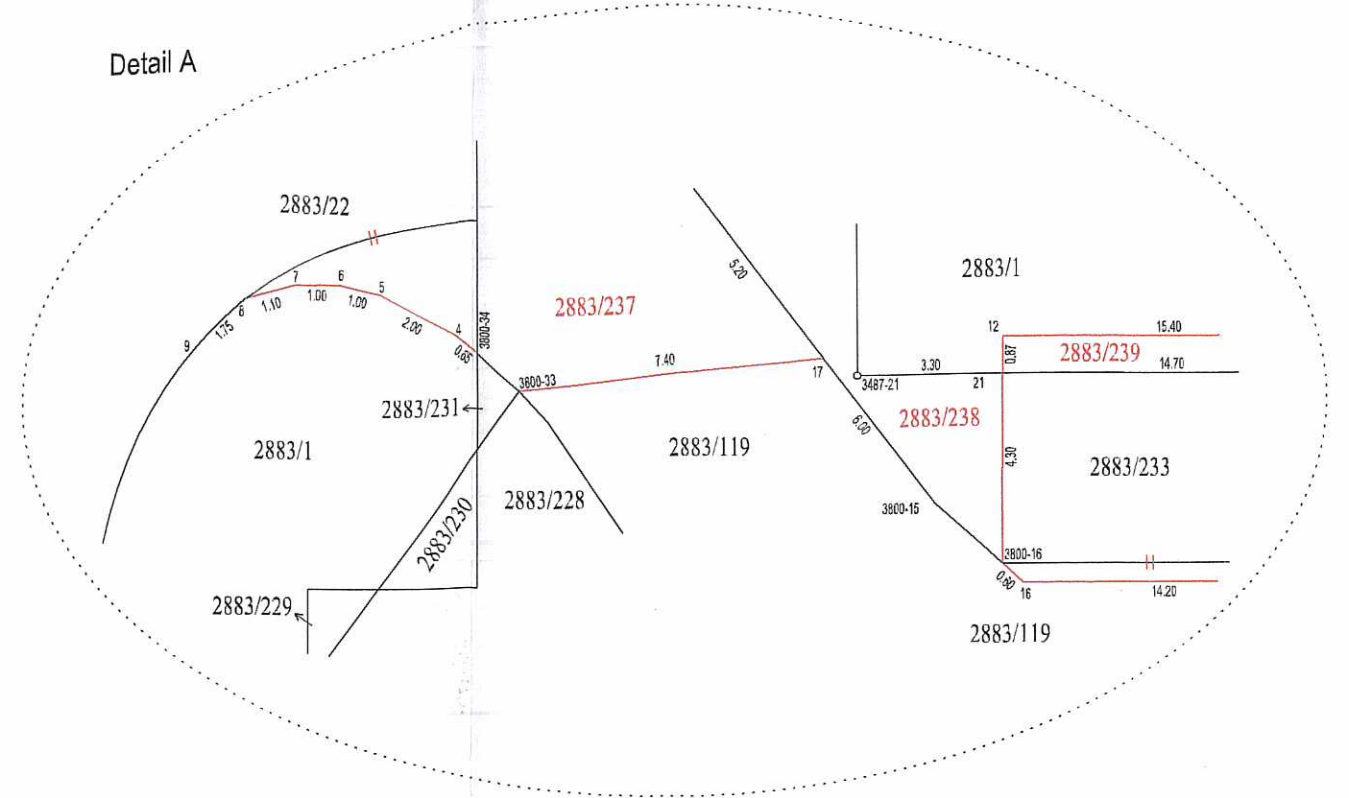

Detail B

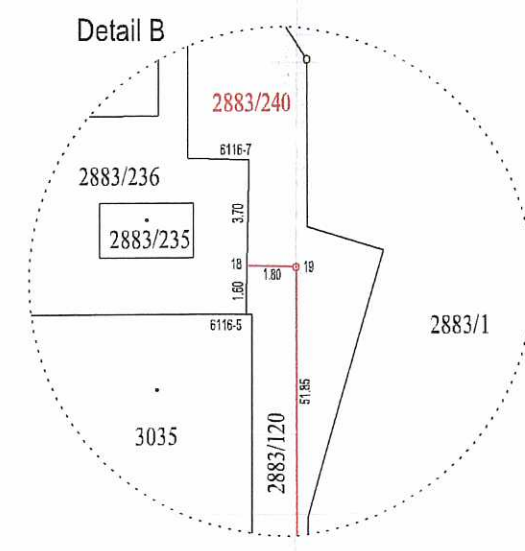

Detail C

