

**Smlouva o zřízení služebnosti**

uzavřená podle ustanovení § 1257 a násl. zákona č. 89/2012/Sb., občanský zákoník, v platném znění a zákona č. 458/2000 Sb. § 25 odst. 4, o podmínkách podnikání a o výkonu státní správy v energetických odvětvích a o změně některých zákonů (energetický zákon)

mezi těmito smluvními stranami:

**Kraj Vysočina, se sídlem v Jihlavě, Žižkova 57, 587 33 Jihlava
zastoupený hejtnanem kraje MUDr. Jiřím Běhounkem
k podpisu smlouvy pověřen Ing. Martin Kukla, náměstek hejtmána pro oblast
ekonomiky a majetku**

IČ: 708 90 749

DIČ: CZ70890749

Bankovní spojení: Sberbank CZ, a.s.

č.ú.: 40 50 00 50 19/6800

VS 1980510817

na straně povinného ze služebnosti

a

**E.ON Distribuce, a.s., se sídlem F. A. Gerstnera 2151/6, České Budějovice 7, 370 01
České Budějovice**

IČ: 280 85 400

DIČ: CZ28085400

zapsaná v Obchodním rejstříku vedeném Krajským soudem v Českých Budějovicích, odd. B, vložka 1772

zastoupena Monikou Březovou, manažerem věcných břemene na základě Pověření ze dne 10. 1. 2017

na straně oprávněného ze služebnosti

takto:

**Článek I.
Předmět smlouvy**

1. Povinný ze služebnosti je na základě zákona 157/2000 Sb. o přechodu některých věcí, práv a závazků z majetku České republiky do majetku krajů a Rozhodnutí Ministerstva dopravy a spojů č. 3796/01-9-KM ze dne 10. 9. 2001 a smlouvy kupní ze dne 21. 12. 2006 a smlouvy kupní ze dne 25. 8. 2008 a smlouvy kupní ze dne 10. 9. 2008 a smlouvy kupní ze dne 22. 10. 2008 a smlouvy o bezúplatném převodu podle § 22 zákona č. 219/2000 Sb. ze dne 21. 12. 2019 a smlouvy darovací ze dne 21. 5. 2010 výhradním vlastníkem pozemku par. č. 3009/1 v katastrálním území Velká Bíteš a obci Velká Bíteš (dále jen „pozemek“). Pozemek je zapsán u Katastrálního úřadu pro Vysočinu, katastrální pracoviště Velké Meziříčí v katastru nemovitostí pro uvedené k. ú. a obec na LV 420.
2. Oprávněný ze služebnosti zrealizoval a uvedl na základě kolaudačního souhlasu ze dne 3. 7. 2019 do užívání stavbu „14330056080 VBT, Vlkovská, přel. NN, Město V. Bít, pč. 766/1“ (dále jen „stavba“) na výše uvedeném pozemku.
3. V souladu s článkem I. bod 4. smlouvy o smlouvě budoucí o zřízení služebnosti, uzavřené mezi povinným a oprávněným dne 11. 10. 2017 zřizuje povinný služebnost užívání části pozemku ve prospěch oprávněného, spočívající ve zřízení a provozování stavby na pozemku tak, jak je uvedeno v geometrickém plánu č. 3113-127/2019 ze dne 1. 10. 2019, který vyhotovil LANKAŠOVÁ Marie, s.r.o. a tvoří nedílnou součást této smlouvy.

4. Oprávněný má v souvislosti se zřízením a provozem stavby právo vstupovat a vjíždět na pozemek uvedený v čl. I. odst. 1. této smlouvy.
5. Oprávněný takto zřízenou služebnost přijímá a povinný, jako vlastník zatěžované nemovitosti, je povinen toto právo strpět.

Článek II. Podstatné náležitosti smlouvy

1. Služebnost se sjednává úplatně. Výše úplaty za zřízení služebnosti vyplývá z ceníku Pravidel Rady Kraje Vysočina pro zřizování služebností na majetku Kraje Vysočina, které byly schváleny usnesením Rady Kraje Vysočina 1345/24/2016/RK ze dne 25. 7. 2016 a činí **částku 3600 Kč bez DPH** (slovy: třítisícešestsetkorunčeských).
2. **Částka 3600 Kč a DPH** ve výši platné ke dni uskutečnitelného zdanitelného plnění, bude uhrazena do 30 dnů ode dne výzvy k úhradě na číslo účtu a variabilní symbol uvedené v záhlaví smlouvy. Poté, co bude připsána na účet povinného celková částka včetně DPH, tak jak je uvedeno výše, bude podán návrh na vklad práva odpovídajícího služebnosti Katastrálnímu úřadu pro Vysočinu, katastrálnímu pracovišti Velké Meziříčí.
3. Správní poplatek za vklad práva odpovídající služebnosti uhradí oprávněný.
4. Služebnost je sjednána na dobu, po kterou bude oprávněným provozována stavba na pozemku uvedeném v čl. I. bod. 1. této smlouvy. V případě, že oprávněný převede tuto stavbu na jiného vlastníka, vyjma případu přeměny oprávněného jako právnické osoby, je oprávněný povinen do 30 dnů ode dne převodu oznámit povinnému nového vlastníka stavby.
5. Oprávněný a povinný ze služebnosti následně uzavřou dohodu o zrušení služebnosti s tím, že náklady související se zrušením služebnosti hradí oprávněný.
6. Právo odpovídající služebnosti nabude oprávněný vkladem práva odpovídajícího služebnosti s právními účinky k okamžiku podání návrhu na vklad do katastru nemovitostí u Katastrálního úřadu pro Vysočinu, katastrální pracoviště Velké Meziříčí.

Článek III. Povinnosti při provozu stavby

1. Oprávněný se zavazuje písemně, v souladu se zákonem, oznámit příslušné příspěvkové organizaci, která majetek užívá, každý zásah a jeho účel na pozemku povinného, ke kterému je oprávněn z této smlouvy a šetřit co nejvíce jeho majetek. Pokud v důsledku existence služebnosti vznikne výstavbou, údržbou a opravami stavby ze strany oprávněného, ale i nezávisle, tj. provozní závadou, straně vlastníka zatěžované nemovitosti škoda a znehodnocení pozemku, ponese náklady na jejich odstranění oprávněný, případně zajistí nápravu v plném rozsahu.
2. Náklady spojené s běžnou údržbou služebného pozemku nese povinný. Náklady vyvolané činnostmi oprávněného na služebném pozemku nese oprávněný.

Článek IV. Závěrečná ustanovení

1. Skutečnosti ve smlouvě blíže nespecifikované se řídí příslušnými ustanoveními zákona č. 89/2012 Sb., občanský zákoník, v platném znění.
2. Tato smlouva je vyhotovena ve 4 stejnopisech, z nichž dva výtisky obdrží povinný, jeden výtisk oprávněný a jeden výtisk je určen pro Katastrální úřad pro Vysočinu, katastrální pracoviště Velké Meziříčí.
3. O uzavření smlouvy o zřízení služebnosti spočívající ve zřízení a užívání stavby bylo v souladu s ustanovením § 59 odst. 3 zákona 129/2000 Sb., o krajích, ve znění pozdějších předpisů, rozhodnuto usnesením Rady Kraje Vysočina 1999/35/2019/RK ze dne 26. 11. 2019.
4. Smluvní strany této smlouvy prohlašují, že si smlouvu o zřízení služebnosti přečetly, že je uzavírána po vzájemném projednání, podle jejich pravé a svobodné vůle, určitě, vážně a srozumitelně, nikoli v tísní ani za nápadně nevýhodných podmínek. Na důkaz toho připojují své podpisy.
5. Smlouva o zřízení služebnosti nabývá platnosti dnem podpisu smlouvy.
6. Oprávněný ze služebnosti výslovně souhlasí se zveřejněním celého textu smlouvy včetně podpisů v informačním systému veřejné správy – Registru smluv.
7. Smluvní strany se dohodly, že zákonnou povinnost dle § 5 odst. 2 zákona o registru smluv splní Kraj Vysočina.

V dne **16-12-2019**
Za oprávněného:

E.ON Distribuce, a.s.
F. A. Gerstnera 2151/6
České Budějovice 7
370 01 České Budějovice

.....
E.ON Distribuce, a. s.
Monika Březová
manažer věcných břemen

V Jihlavě dne **09. 01. 2020**
Za povinného:

Kraj Vysočina
Žižkova 57, 587 33 Jihlava

.....
Ing. Martin Kukla
náměstek hejtmana pro oblast
ekonomiky a majetku

009

VÝKAZ DOSAVADNÍHO A NOVÉHO STAVU ÚDAJŮ KATASTRU NEMOVITOSTÍ

Dosavadní stav			Nový stav												
Označení pozemku parc. číslem	Výměra parcely		Druh pozemku	Označení pozemku parc. číslem	Výměra parcely		Druh pozemku	Typ stavby	Způsob využití	Zpús. určení výměr	Porovnání se stavem evidence právních vztahů				
	ha	m ²			Způsob využití	Způsob využití					Díl přechází z pozemku označeného v katastru nemovitosti	dřívější poz. evidenci	Číslo listu vlastnictví	Výměra dílu	
		ha	m ²			ha	m ²					ha	m ²		
766/1											766/1		1		
770/1											770/1		1		
771/1											771/1		1		
1021/1											1021/1		1		
3009/1											3009/1		420		
3010/1											3010/1		1		

Druh věcného břemene: dle listiny

Oprávněný: dle listiny

<p>GEOMETRICKÝ PLÁN pro vymezení rozsahu věcného břemene k části pozemku</p>	<p align="center">Geometrický plán ověřil úředně oprávněný zeměměřický inženýr:</p>	<p align="center">Stejnopis ověřil úředně oprávněný zeměměřický inženýr:</p>
	<p>Jméno, příjmení: Ing. Marek Říha</p>	<p>Jméno, příjmení: Ing. Marek Říha</p>
	<p>Číslo položky seznamu úředně oprávněných zeměměřických inženýrů: 2213/2004</p>	<p>Číslo položky seznamu úředně oprávněných zeměměřických inženýrů: 2213/2004</p>
	<p>Dne 1. října 2019 Číslo: 152/2019</p>	<p>Dne 8. října 2019 Číslo: 581/2019</p>
	<p>Náležitostmi a přesností odpovídá právním předpisům.</p>	<p>Tento stejnopis odpovídá geometrickému plánu v elektronické podobě uloženému v dokumentaci katastrálního úřadu.</p>
<p>Vyhotovitel:  LANKAŠOVÁ Marie, s.r.o. ZEMĚMĚŘICKÁ KANCELÁŘ Dobrovolského 3, Hodonín tel: 518 355 828</p>	<p align="center">Katastrální úřad souhlasí s očíslováním parcel.</p>	<p align="center">Ověření stejnopisu geometrického plánu v listinné podobě.</p>
<p>Číslo plánu: 3113-127/2019</p>	<p align="center"> KÚ pro Vysočinu KP Velké Meziříčí Hana Hanušková PGP-751/2019-746 2019.10.08 10:26:49 CEST </p>	
<p>Okres: Žďár nad Sázavou</p>		
<p>Obec: Velká Bíteš</p>		
<p>Kat. území: Velká Bíteš</p>		
<p>Mapový list: Tišnov 9-3/13, :/31</p>		
<p>Dosavadním vlastníkům pozemků byla poskytnuta možnost seznámit se v terénu s průběhem navrhovaných nových hranic, které byly označeny předepsaným způsobem.</p>		

DET.A

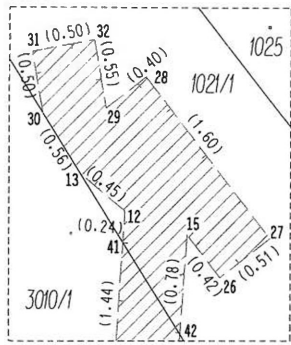

DET.A

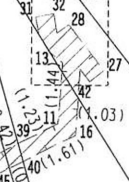

DET.B

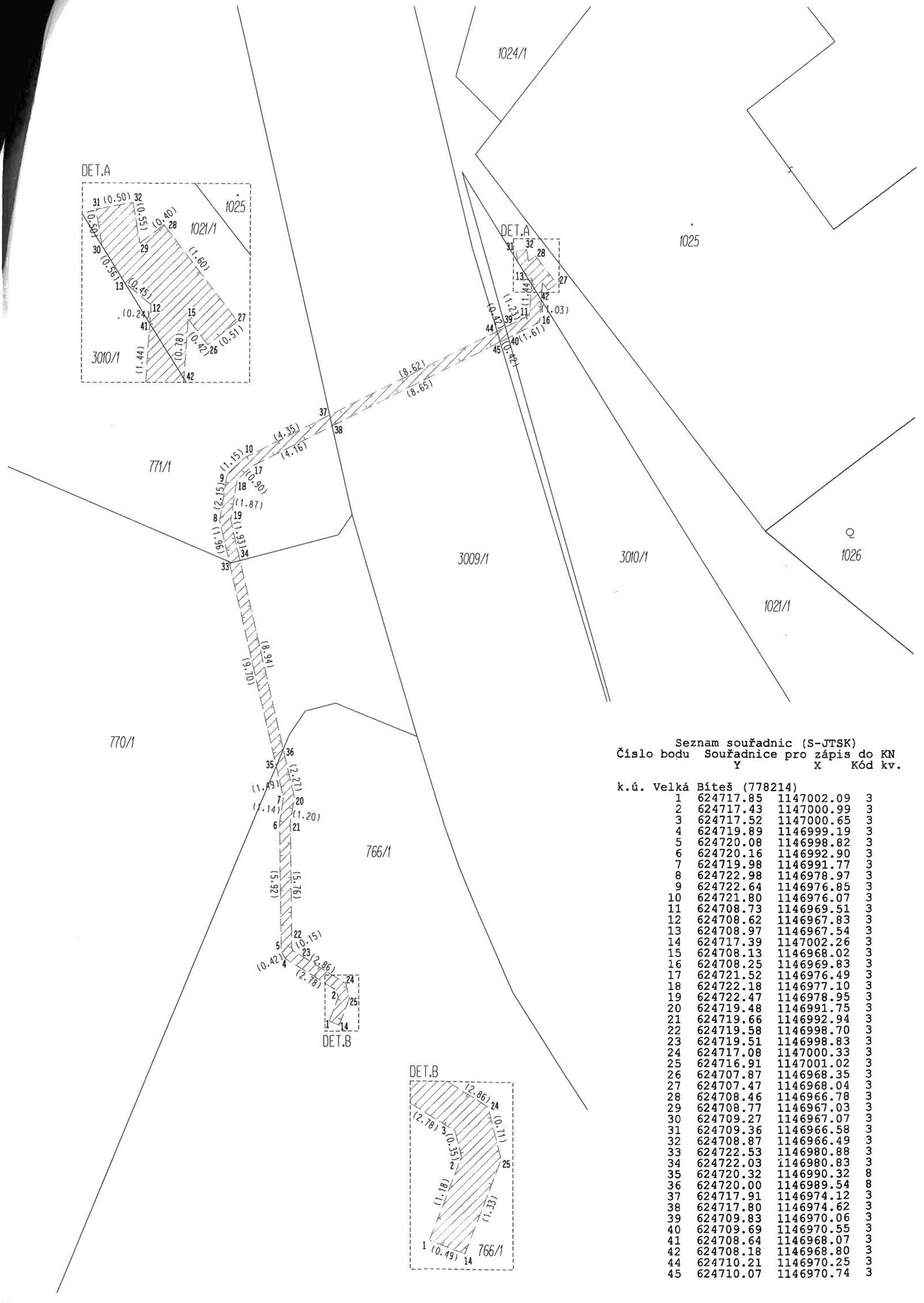
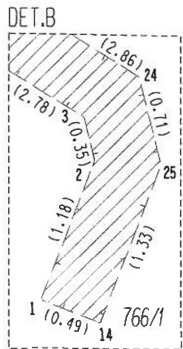

Seznam souřadnic (S-JTSK)
Číslo bodu Souřadnice pro zápis do KN
Y X Kód kv.

k.ú.	Velká Bíteš (778214)	Y	X	Kód kv.
1	624717.85	1147002.09	3	
2	624717.43	1147000.99	3	
3	624717.52	1147000.65	3	
4	624719.89	1146999.19	3	
5	624720.08	1146998.82	3	
6	624720.16	1146992.90	3	
7	624719.98	1146991.77	3	
8	624722.98	1146978.97	3	
9	624722.64	1146976.85	3	
10	624721.80	1146976.07	3	
11	624708.73	1146969.51	3	
12	624708.62	1146967.83	3	
13	624708.97	1146967.54	3	
14	624717.39	1147002.26	3	
15	624708.13	1146968.02	3	
16	624708.25	1146969.83	3	
17	624721.52	1146976.49	3	
18	624722.18	1146977.10	3	
19	624722.47	1146978.95	3	
20	624719.48	1146991.75	3	
21	624719.66	1146992.94	3	
22	624719.58	1146998.70	3	
23	624719.51	1146998.83	3	
24	624717.08	1147000.33	3	
25	624716.91	1147001.02	3	
26	624707.87	1146968.35	3	
27	624707.47	1146968.04	3	
28	624708.46	1146966.78	3	
29	624708.77	1146967.03	3	
30	624709.27	1146967.07	3	
31	624709.36	1146966.58	3	
32	624708.87	1146966.49	3	
33	624722.53	1146980.88	3	
34	624722.03	1146980.83	3	
35	624720.32	1146990.32	8	
36	624720.00	1146989.54	8	
37	624717.91	1146974.12	3	
38	624717.80	1146974.62	3	
39	624709.83	1146970.06	3	
40	624709.69	1146970.55	3	
41	624708.64	1146968.07	3	
42	624708.18	1146968.80	3	
44	624710.21	1146970.25	3	
45	624710.07	1146970.74	3	