

## DODATEK č. 9

### KE SMLouvĚ O PRODEJI JÍDEL PRO ZÁVODNÍ STRAVOVÁNÍ (dále jen „Dodatek“)

#### I.

#### Smluvní strany:

##### ČD Cargo, a.s.

Sídlo: Praha 7- Holešovice, Jankovcova 1569/2c, PSČ [redacted]  
Organizační jednotka: Středisko oprav kolejových vozidel Ústí nad Labem  
Zastupuje: [redacted]  
IČ: [redacted]  
DIČ: CZ28196678  
ID: [redacted]  
Bankovní spojení: [redacted]  
Číslo účtu: [redacted]  
Zapsaná v obchodním rejstříku Městského soudu v Praze, oddíl B, vložka 12844  
(dále Odběratel)

Korespondenční adresa objednatele: ČD Cargo, a.s.  
Středisko oprav kolejových vozidel (dále jen „SOKV“ Ústí nad Labem)  
Pětidomí 1516/7  
400 01 Ústí nad Labem

##### Compass Group Czech Republic s.r.o.

Sídlo: Jankovcova 1603/47a, Holešovice, 170 00 Praha 7  
Zastupuje: [redacted]  
IČ: [redacted]  
DIČ: CZ00642215, DIČ skupiny pro DPH: CZ699002587  
ID: 5n84tf9  
Bankovní spojení: [redacted]  
Číslo účtu: [redacted]  
Zapsaná v obchodním rejstříku Městského soudu v Praze, oddíl C, vložka 694  
(dále Dodavatel)

#### Preambule

Výše uvedené smluvní strany uzavřely dne [redacted] Smlouvu o prodeji jídel pro závodní stravování v OKV Most, dále Dodatek č.1, Dodatek č.2, Dodatek č.3, Dodatek č.4, Dodatek č.5, Dodatek č.6, Dodatek č.7 a Dodatek č.8 (dále jen „Smlouva“).

#### I. Článek

Smluvní strany se nyní dohodly na následujících změnách Smlouvy:

1. Článek IV. bod 1. Smlouvy se mění a nahrazuje následujícím textem:  
Smluvní strany se dohodly ve smyslu zákona č. 526/1990 Sb., o cenách, že smluvní prodejní ceny jídel jsou o [redacted] následující:

Druh jídla	Gramáž	Cena jídla bez DPH
Teplé jídlo vč. polévky	maso 100 g (v syrovém stavu)	
Výběrové jídlo vč. polévky	maso 120 g (v syrovém stavu)	
Mražené jídlo	maso 100 g (v syrovém stavu)	

Cena služby spojená s výdejem jídel strážníkům je dohodnuta ve formě paušální měsíční platby ve výši                      Uvedená cena je bez DPH.

Cena služby spojená s dopravou jídel strážníkům je dohodnuta ve formě paušální platby ve výši                      Uvedená cena je bez DPH.

2. Do Smlouvy se nově doplňuje nový bod č.4 čl.V. následujícího znění:

Je-li nebo stane-li se některé ustanovení této smlouvy neplatným, nevymahatelným, zdánlivým nebo neúčinným, nedotýká se tato neplatnost, nevymahatelnost, zdánlivost či neúčinnost ostatních ustanovení této smlouvy. Smluvní strany se zavazují nahradit neplatné, nevymahatelné, zdánlivé nebo neúčinné ustanovení ustanovením platným, vymahatelným a účinným se stejným nebo obdobným právním a obchodním smyslem, případně uzavřít novou smlouvu tak, aby bylo docíleno původně zamýšleného záměru.

Odběratel je oprávněn jednostranně poskytnout informace, na které se případně vztahuje ochrana dle této smlouvy, v případě, že je k takovému postupu povinno na základě platného právního předpisu a/nebo pravomocného soudního, arbitrážního či správního rozhodnutí s tím, že:

- a) je oprávněn poskytnout informace pouze v rozsahu nezbytně nutném pro splnění dané povinnosti,
- b) zvolí nejvhodnější postup v dané věci tak, aby zároveň byl minimalizován zásah do důvěrného charakteru informací.

## II. Článek

1. Ostatní ustanovení Smlouvy tímto Dodatkem nedotčené, zůstávají nadále v platnosti v nezměněném znění.
2. Strany jsou si vědomy skutečnosti, že Odběratel je povinnou osobou podle zákona č. 340/2015 Sb., zákon o registru smluv, a důsledků, které jsou s touto skutečností spojeny. Smluvní strany prohlašují, že dospěly ke společnému závěru, že tento Dodatek podléhá povinnosti uveřejnění v registru smluv. Smluvní strany potvrzují, že si za tímto účelem navzájem poskytly informace, které považují za dostatečné. Obě smluvní strany souhlasí s takovým zveřejněním tohoto Dodatku s případnými výjimkami, na které se vztahuje oprávnění znečitelnit jejich obsah.
3. Smluvní strany se shodly na tom, že některá ustanovení tohoto Dodatku a Smlouvy a jejich dodatků obsahují informace, jež nelze poskytnout při postupu podle předpisů upravujících svobodný přístup k informacím, nebo které jsou obchodním tajemstvím, a na které se vztahuje



oprávnění znečitelnit jejich obsah před případným zveřejněním v registru smluv podle zákona č. 340/2015 Sb., zákon o registru smluv.

4. Smluvní strany se shodly na tom, že ustanovení tohoto Dodatku, která byla zvýrazněna vyzlucením, tvoří informace, které nelze poskytnout při postupu podle předpisů upravujících svobodný přístup k informacím, nebo které jsou obchodním tajemstvím. V registru smluv bude dodatek uveřejněn ve znění, ve kterém budou takto zvýrazněné informace znečitelněny.
5. Smluvní strany se dohodly, že Smlouva a její dodatky s barevně zvýrazněnými informacemi, které nelze poskytnout při postupu podle předpisů upravujících svobodný přístup k informacím, nebo které jsou obchodním tajemstvím, tvoří přílohu tohoto Dodatku. V registru smluv bude Smlouva a její dodatky 1 až 8 uveřejněny ve znění, ve kterém budou zvýrazněné informace znečitelněny. Pro vyloučení pochybností smluvní strany uvádějí, že Smlouva a její dodatky 1 až 8 jsou uveřejňovány ve znění, tak jak byly mezi smluvními stranami uzavřeny a uveřejňují se pouze za účelem naplnění podmínky stanovené v § 8 odst. 3 zákona č. 340/2015 Sb., zákon o registru smluv.
6. Tento Dodatek je vyhotoven ve 2 stejnopisech s platností originálu podepsaných oprávněnými zástupci smluvních stran, z nichž každá ze smluvních stran obdrží 1 vyhotovení.
7. Tento Dodatek je nedílnou součástí Smlouvy a Smluvní strany svými podpisy potvrzují, že souhlasí s jeho zněním.
8. Tento dodatek nabývá platnosti podpisem poslední stranou. Dodatek nabývá účinnosti dnem uveřejnění v registru smluv, které v souladu se zák. č. 340/2015 Sb., o registru smluv, zajistí Odběratel, přičemž v podání uvede také identifikaci datové schránky druhé smluvní strany, a to: 5n84tf9

V Ústí nad Labem



Za Objednatel

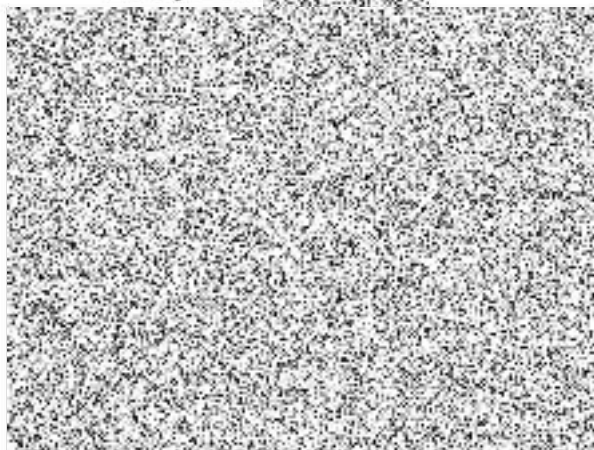

V Praze



za Dodavatele

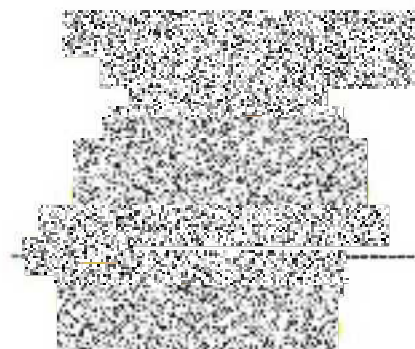
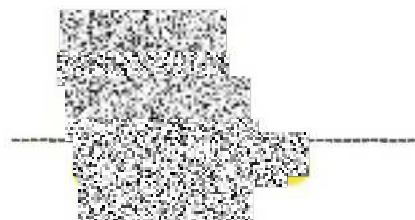



## DODATEK č. 8

(dále jen „Dodatek“)

### I.

#### Smluvní strany:

##### Odběratel:

##### **ČD Cargo, a.s.**

Sídlo: Praha 7- Holešovice, Jankovcova 1569/2c, PSČ 170 00  
Organizační jednotka: Středisko oprav kolejových vozidel Ústí nad Labem  
Zastupuje: [REDACTED]  
IČ: 28196678  
DIČ: CZ28196678  
Bankovní spojení: [REDACTED]  
Číslo účtu: [REDACTED]  
Zapsaná v obchodním rejstříku Městského soudu v Praze, oddíl B, vložka 12844  
(dále Odběratel)

##### Korespondenční adresa objednatele:

ČD Cargo, a.s.  
Středisko oprav kolejových vozidel (dále jen „SOKV“ Ústí nad Labem)  
Pětidomí 1516/7  
[REDACTED] Ústí nad Labem

##### Dodavatel:

##### **Compass Group Czech Republic s.r.o.**

Sídlo: Jankovcova 1603/47a, Holešovice, 170 00 Praha 7  
Zastupuje: dva ze tří jednatele [REDACTED]  
IČO: 006 42 215  
DIČ: CZ00642215, DIČ skupiny pro DPH: CZ699002587  
Číslo účtu, název banky: [REDACTED]  
Zapsaná v obchodním rejstříku vedeném Městským soudem v Praze soudem v, oddíl C, vložka 694

(dále Dodavatel)

#### Preambule

Výše uvedené smluvní strany uzavřely dne [REDACTED] Smlouvu o prodeji jídel pro závodní stravování v O [REDACTED] M [REDACTED], ve znění Dodatku č.1, Dodatku č.2, Dodatku č.3, Dodatku č.4, Dodatku č.5, Dodatku č.6 a Dodatku č.7 (dále jen „Smlouva“)



## I. Článek

Smluvní strany se nyní dohodly na následujících změnách Smlouvy:

1. Článek II odst.1 Smlouvy se mění a nahrazuje následujícím textem:

1. Smluvní strany se dohodly ve smyslu zákona č. 526/1990 Sb., o cenách, že smluvní prodejní ceny jídel jsou následující:

Druh jídla	Gramáž	Cena jídla bez DPH
Teplé jídlo vč. polévky	maso 100 g (v syrovém stavu)	
Výběrové jídlo vč. polévky	maso 120 g (v syrovém stavu)	
Mražené jídlo	maso 100 g (v syrovém stavu)	

Cena služby spojená s výdejem jídel strážníkům je dohodnuta ve formě paušální měsíční platby ve výši  Uvedené ceny jsou bez DPH

Cena služby spojená s dopravou jídel strážníkům je dohodnuta ve formě paušální platby ve výši  Uvedená cena je bez DPH.

2. Do čl. II. Smlouvy se nově doplňují nový odstavec následujícího znění:

Cenové položky se budou průběžně revidovat a upravovat o případnou mzdovou a surovinovou inflaci, dle údajů Českého statistického úřadu. Revize proběhne vždy minimálně jednou ročně se změnou cen k 1.1. následujícího roku o příslušné procento (níže použitá zkratka N), které bude vypočteno na základě níže uvedeného vzorce

$$N = 60\% PM + 40\% I$$

Kde

N – znamená procentní navýšení příslušné cenové položky

PM – znamená mzdovou inflaci vyjádřenou procentním navýšením průměrné mzdy za posledních 12 měsíců jak je zveřejňováno na webových stránkách Českého statistického úřadu („CSU“) [www.czso.cz](http://www.czso.cz) - 'Zaměstnanci a průměrné hrubé měsíční mzdy podle odvětví CZ-NACE' - 'Periodicita čtvrtletní' - 'Odvětví celkem' - 'Průměrná měsíční mzda (na fyzické osoby)' - 'meziroční index %' s tím, že pro účely porovnání se použije poslední sdělení CSU před 1. 1. roku, ke kterému se má změna cen dle této smlouvy provést, nejpozději však sdělení k 31.10.

I – znamená míru inflace cen potravin a nealkoholických nápojů za posledních 12 měsíců zveřejňovanou na webových stránkách CSU 'Indexy spotřebitelských cen podle klasifikace COICOP' - 'Meziroční index' - 'Domácnosti celkem' - 'Klasifikace základní' - 'Potraviny a nealkoholické nápoje' - 'Od počátku roku' s tím, že pro účely porovnání se použije poslední sdělení CSU před 1. 1. roku, ke kterému se má změna cen dle této smlouvy provést, nejpozději sdělení k 31.10.





Jako příklad použití daného vzorce jsou níže uvedena čísla k 1.9.2017

PM – 11,8%

I – 5,8%

$N = 60\% * 11,8\% + 40\% * 5,8\%$

N = 9,4%

Smluvní strany se dále v souvislosti s inflační doložkou dohodly, že inflační doložka a výše uvedený vzorec se použije poprvé o

## II. Článek Závěrečná ustanovení

1. Ostatní ustanovení Smlouvy tímto Dodatkem nedotčené, zůstávají nadále v platnosti v nezměněném znění.
2. Tento Dodatek je vyhotoven ve 2 stejnopisech s platností originálu podepsaných oprávněnými zástupci smluvních stran, z nichž každá ze smluvních stran obdrží 1 vyhotovení.
3. Tento Dodatek je nedílnou součástí Smlouvy a smluvní strany svými podpisy potvrzují, že souhlasí s jeho zněním.
4. Tento Dodatek nabývá platnosti dnem podpisu poslední ze Smluvních stran. Smluvní strany prohlašují, že práva a povinnosti upravené tímto Dodatkem se vztahují i na smluvní vztahy existující mezi nimi o

V Ústí nad Labem dne:

Za Objedvatele

V Praze dne:

za Dodavatele





**DODATEK č. 7**

**KE SMLouvĚ O PRODEJI JÍDEL PRO ZÁVODNÍ STRAVOVÁNÍ  
(dále jen „Smlouva“) uzavřené dne**

**I.  
Smluvní strany:**

Odběratel:

**ČD Cargo, a.s.**

Sídlo: Praha 7- Holešovice, Jankovcova 1569/2c, PSČ 170 00

Organizační jednotka: Středisko oprav kolejových vozidel Ústí nad Labem

Zastupuje:

IČ:

DIČ: CZ28196678

Bankovní spojení:

Číslo účtu:

Zapsaná v obchodním rejstříku Městského soudu v Praze, oddíl B, vložka

(dále Odběratel)

Korespondenční adresa objednatele:

ČD Cargo, a.s.

Středisko oprav kolejových vozidel (dále jen „SOKV“ Ústí nad Labem)

Pětidomí 1516/7

400 01 Ústí nad Labem

Dodavatel:

**Compass Group Czech Republic s.r.o.**

Sídlo: Jankovcova 1603/47a, Holešovice, 170 00 Praha 7

Zastupuje: dva ze tří jednatele

IČO: 006 42 215

DIČ: CZ00642215, DIČ skupiny pro DPH: CZ699002587

Číslo účtu, název banky:

Zapsaná v obchodním rejstříku vedeném Městským soudem v Praze soudem v, oddíl C, vložka 694

(dále Dodavatel)

**Preambule**

Výše uvedené smluvní strany uzavřely dne Smlouvu o prodeji jídel pro závodní stravování v OKV Most, dále Dodatek č.1, Dodatek č.2, Dodatek č.3, Dodatek č.4, Dodatek č.5 a Dodatek č.6.

**I. Článek**

Smluvní strany se dohodly, že tímto dodatkem se doplňuje odstavec bodu č.1, článku IV o cenu dopravného a bod č.1 čl. IV Cena a platební podmínky zní takto:

Druh jídla	Gramáž	Cena jídla bez DPH
Teplé jídlo vč. polévky	maso 100 g (v syrovém stavu)	
Výběrové jídlo vč. polévky	maso 120 g (v syrovém stavu)	
Mražené jídlo	maso 100 g (v syrovém stavu)	

Cena služby spojená s výdejem jídel strážníkům je dohodnuta ve formě paušální měsíční platby ve výši [redacted]. Uvedené ceny jsou bez DPH.

Cena služby spojená s dopravou jídel strážníkům je dohodnuta ve formě paušální platby ve výši [redacted]. Uvedená cena je bez DPH.

## II. Článek

V Článku IV. Závěr se Smlouva doplňuje o nový odstavec tohoto znění:

Smluvní strany se zavazují zajistit ochranu osobních údajů, které budou zpracovávat na základě této Smlouvy a/nebo v souvislosti s ní. Při zpracování osobních údajů jsou smluvní strany povinny zejména zajistit, aby osobní údaje byly zpracovány zákonným způsobem, pouze v nezbytném rozsahu a po dobu nezbytně nutnou, a aby osobní údaje byly technicky a organizačně zabezpečeny tak, aby nemohlo dojít k neoprávněnému nebo nahodilému přístupu k těmto údajům, k jejich změně, zničení nebo ztrátě, neoprávněným přenosům, k jejich jinému neoprávněnému zpracování, jakož i k jinému zneužití. Smluvní strany jsou dále povinny zajistit, aby byly personálně a organizačně nepřetržitě po dobu zpracovávání osobních údajů zabezpečeny veškeré povinnosti vyplývající z právních předpisů, zejména z obecného nařízení o ochraně osobních údajů (GDPR).

## III. Článek

### Závěrečná ustanovení

Ostatní ustanovení Smlouvy ze dne [redacted] zůstávají nedotčena.

Tento Dodatek č. 7 je vyhotoven ve 2 stejnopisech s platností originálu podepsaných oprávněnými zástupci smluvních stran, z nichž každá ze smluvních stran obdrží 1 vyhotovení.

Tento Dodatek č. 7 je nedílnou součástí Smlouvy ze dne [redacted] a smluvní strany svými podpisy potvrzují, že souhlasí s jeho zněním.

Tento Dodatek nabývá platnosti dnem podpisu poslední ze Smluvních stran. Smluvní strany prohlašují, že práva a povinnosti upravené tímto Dodatkem se vztahují i na smluvní vztahy existující mezi nimi o [redacted].



V Ústí nad Labem

Za Objednatele

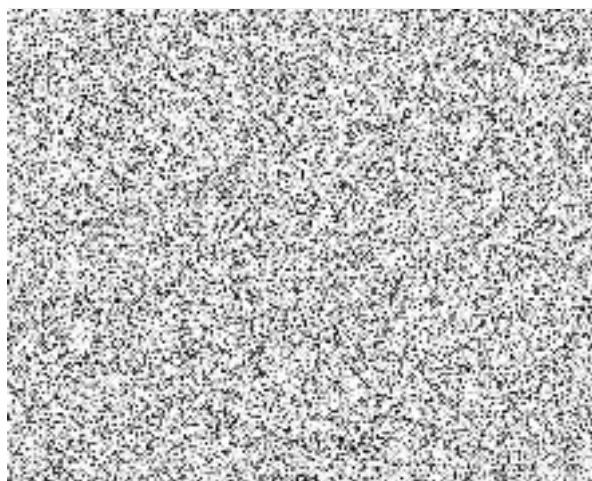

V Praze

za Dodavatele







## DODATEK č. 6

KE SMLOUVĚ O PRODEJI JÍDEL PRO ZÁVODNÍ STRAVOVÁNÍ  
(dále jen „Smlouva“) uzavřené dne [REDACTED]I.  
Smluvní strany:Odběratel:**ČD Cargo, a.s.**

Sídlo: Praha 7- Holešovice, Jankovcova 1569/2c, PSČ 170 00

Organizační jednotka: Středisko oprav kolejových vozidel Ústí nad Labem

Zastupuje: [REDACTED]

IČ: 28196678

DIČ: CZ28196678

Bankovní spojení: [REDACTED]

Číslo účtu: [REDACTED]

Zapsaná v obchodním rejstříku Městského soudu v Praze, oddíl B, vložka 12844

(dále Odběratel)

Korespondenční adresa objednatele:

ČD Cargo, a.s.

Středisko oprav kolejových vozidel (dále jen „SOKV“ Ústí nad Labem)

Pětídomí 1516/7

400 01 Ústí nad Labem

Dodavatel:**Compass Group Czech Republic s.r.o.**

Sídlo: Jankovcova 1603/47a, Holešovice, 170 00 Praha 7

Zastupuje: [REDACTED]

IČO: 006 42 215

DIČ: CZ00642215, DIČ skupiny pro DPH: CZ699002587

Číslo účtu, název banky: [REDACTED]

Zapsaná v obchodním rejstříku vedeném Městským soudem v Praze soudem v, oddíl C, vložka 694

(dále Dodavatel)

## Preambule

Výše uvedené smluvní strany uzavřely dne [REDACTED] Smlouvu o prodeji jídel pro závodní v OKV Most, dále Dodatek č.1, Dodatek č.2, Dodatek č.3, Dodatek č.4 a Dodatek č.5.

## I. Článek

Smluvní strany se dohodly, že tímto dodatkem se mění bod č.1, článku IV. Cena a platební podmínky, takto:

1. Smluvní strany se dohodly ve smyslu zákona č. 526/1990 sb., o cenách (ve znění pozdějších změn a doplňků), že smluvní prodejní ceny jídel jsou následující:

Druh jídla	Gramáž	Cena jídla bez DPH
Teplé jídlo vč. polévky	maso 100 g (v syrovém stavu)	
Výběrové jídlo vč. polévky	maso 120 g (v syrovém stavu)	
Mražené jídlo	maso 100 g (v syrovém stavu)	

Cena služeb spojená s výdejem jídel strážníkům je dohodnuta ve formě paušální měsíční platby ve výši [redacted]. Uvedené ceny jsou bez DPH

## II. Článek Závěrečná ustanovení

Ostatní ustanovení Smlouvy ze dne [redacted] zůstávají nedotčena.

Tento Dodatek č. 6 je vyhotoven ve 2 stejnopisech s platností originálu podepsaných oprávněnými zástupci smluvních stran, z nichž každá ze smluvních stran obdrží 1 vyhotovení.

Tento Dodatek č. 6 je nedílnou součástí Smlouvy ze dne [redacted] a smluvní strany svými podpisy potvrzují, že souhlasí s jeho zněním.

Dodatek č. 6 nabývá platnosti s účinností od [redacted]

V Ústí nad Labem dne [redacted]

Za Objednatele

V Praze dne:

za Dodavatele

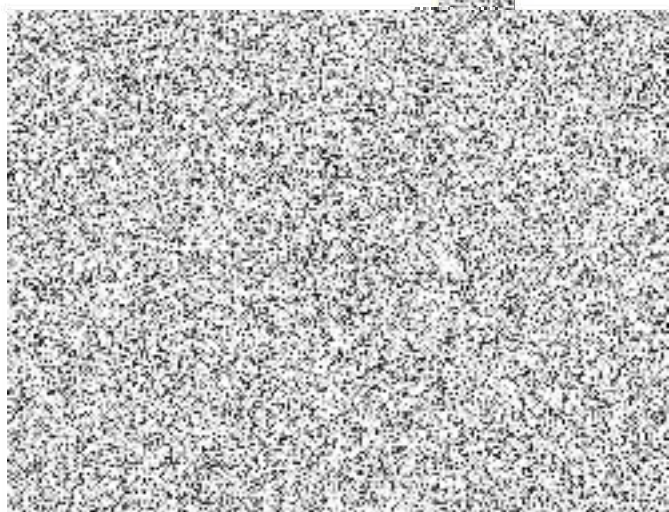
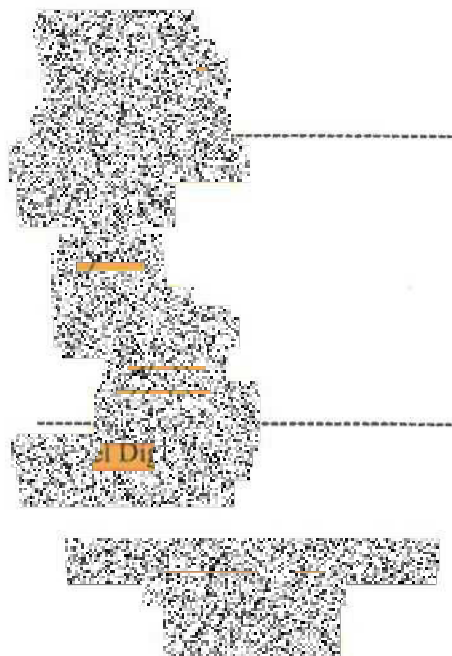
**DODATEK č. 5****KE SMLOUVĚ O PRODEJI JÍDEL PRO ZÁVODNÍ STRAVOVÁNÍ**

uzavřené dne

**I.****Smluvní strany:****Odběratel:****ČD Cargo, a.s.**

Sídlo: Praha 7- Holešovice, Jankovcova 1569/2c, PSČ 170 00

Organizační jednotka: Středisko oprav kolejových vozidel Ústí nad Labem

Zastupuje:

IČ: 28196678

DIČ: CZ28196678

Bankovní spojení:

Číslo účtu:

Zapsaná v obchodním rejstříku Městského soudu v Praze, oddíl B, vložka 12844

*(dále Odběratel)***Korespondenční adresa objednatele:**

ČD Cargo, a.s.

Středisko oprav kolejových vozidel (dále jen „SOKV“ Ústí nad Labem)

Pětidomí 1516/7

Ústí nad Labem

**Dodavatel:****Compass Group Czech Republic s.r.o.**

Sídlo: Jankovcova 1603/47a, Praha 7, PSČ

Zastoupen:

IČO:

DIČ: CZ00642215, DIČ skupiny pro DPH: CZ699002587

Číslo účtu, název banky:

Zapsaná v obchodním rejstříku vedeném Městským soudem v Praze soudem v, oddíl C, vložka 694

*(dále Dodavatel)***Preambule**

Výše uvedené smluvní strany uzavřely dne Smlouvu o prodeji jídel pro závodní stravování v OKV Most, dále Dodatek č.1, Dodatek č.2, Dodatek č.3 a Dodatek č.4.

**I. Článek**

Smluvní strany se dohodly, že tímto dodatkem se mění bod č. 1, článku II. Kupní cena a platební podmínky, takto:

1. Smluvní strany se dohodly ve smyslu zákona č. 526/1990 sb., o cenách (ve znění pozdějších změn a doplňků), že smluvní prodejní ceny jídel jsou následující:

Druh jídla	Gramáž	Cena jídla bez DPH	Cena jídla s DPH (15%)
Teplé jídlo vč. polévky	100 g		
Výběrové jídlo vč. polévky	120 g		
Mražené jídlo	100 g		

Cena služby spojená s výdejem jídel strážníkům je dohodnuta ve formě paušální měsíční platby ve výši [redacted]. Uvedené ceny jsou bez DPH.

## II. Článek Závěrečná ustanovení

Ostatní ustanovení Smlouvy ze dne [redacted] zůstávají nedotčena.  
Tento Dodatek č. 5 je vyhotoven ve 2 stejnopisech s platností originálu podepsaných oprávněnými zástupci smluvních stran, z nichž každá ze smluvních stran obdrží 1 vyhotovení.  
Tento Dodatek č. 5 je nedílnou součástí Smlouvy ze dne [redacted] smluvní strany svými podpisy potvrzují, že souhlasí s jeho zněním.  
Dodatek č. 5 nabývá platnosti s účinností od [redacted].

V Praze dne [redacted]

[redacted]

V Praze dne [redacted]

[redacted]

[redacted]



## DODATEK č. 4

### KE SMLOUVĚ O PRODEJI JÍDEL PRO ZÁVODNÍ STRAVOVÁNÍ

uzavřené dne [redacted]  
(dále jen „Smlouva“)  
(dále jen „Dodatek“)

#### I.

#### Smluvní strany:

##### Odběratel:

##### **ČD Cargo, a.s.**

Sídlo: Praha 7- Holešovice, Jankovcova 1569/2c, PSČ 170 00  
Organizační jednotka: Středisko oprav kolejových vozidel Ústí nad Labem  
Zastupující: [redacted]  
IČ: 281 96 678  
DIČ: CZ28196678  
Bankovní spojení: [redacted]  
Číslo účtu: [redacted]  
Zapsaná v obchodním rejstříku vedeném u Městského soudu v Praze, oddíl B, vložka 12844  
(dále jen „Odběratel“)

##### Korespondenční adresa objednatele:

ČD Cargo, a.s.  
Středisko oprav kolejových vozidel (dále jen „SOKV“ Ústí nad Labem)  
Pětidomí 1516/7  
[redacted] Ústí nad Labem

##### Dodavatel:

**EUREST, spol. s r.o.** COMPASS GROUP CZECH REPUBLIC S.R.O.

Sídlo: Jankovcova 1603/47a, Holešovice, [redacted] Praha 7  
Zastupující: [redacted]  
IČ: [redacted]  
DIČ: CZ00642215. DIČ skupiny pro DPH: CZ699002587  
Číslo účtu, název banky: [redacted]  
Zapsaná v obchodním rejstříku vedeném u Městského soudu v Praze, oddíl C, vložka 694  
(dále jen „Dodavatel“)  
(společně dále jen „Smluvní strany“)

#### Preambule

Výše uvedené Smluvní strany shodně prohlašují, že dne [redacted] uzavřely Smlouvu o prodeji jídel pro závodní stravování v OKV Most (dále jen „Smlouva“), spolu s jejími platnými dodatky. Vzhledem k tomu, že s účinností od [redacted] došlo u Dodavatele ke změně jeho obchodního jména, dohodly se výše uvedené Smluvní strany na změně Smlouvy, a to formou tohoto Dodatku.

## I. Článek

Dodavatel tedy nově zní: **Compass Group Czech Republic s.r.o.**  
Ostatní údaje o Dodavateli zůstávají beze změny.

## II. Článek

V **Článku IV. Závěr** se Smlouva doplňuje o nové odstavce tohoto znění:

Tato Smlouva a veškeré informace a dokumenty s ní související mají důvěrný charakter, a žádná Smluvní strana nebude oprávněna bez souhlasu druhé Smluvní strany tyto informace a/nebo jakékoliv informace, které jsou obchodním tajemstvím druhé Smluvní strany, zveřejnit nebo jinak zpřístupnit jakékoliv třetí osobě nebo tyto informace využít ve svůj prospěch nebo ve prospěch třetí osoby, a to po dobu trvání této Smlouvy a pěti let po jejím ukončení, s výjimkou případů, kdy je zpřístupnění těchto informací vyžadováno právními předpisy nebo příslušnými orgány na základě právních předpisů nebo jedná-li se o informace již veřejně přístupné. Závazek mlčenlivosti se nevztahuje na sdělení obou Smluvních stran činěná v souladu s plněním této Smlouvy vůči odborným poradcům (zejména právním). Pokud závazek mlčenlivosti těchto třetích osob nebude vyplývat z právních předpisů, příslušná Smluvní strana uzavře s takovými osobami dohodu o utajení poskytovaných informací. Platí dále, že závazek mlčenlivosti je možné v každém jednotlivém případě vyloučit nebo omezit dohodou Smluvních stran.

Smluvní strany berou na vědomí, že tato Smlouva nepodléhá povinnosti uveřejnění prostřednictvím registru smluv podle § 3 odst. 2 písm. h) zákona číslo 340/2015 Sb., o zvláštních podmínkách účinnosti některých smluv, uveřejňování těchto smluv a o registru smluv, ve znění pozdějších předpisů. Žádná ze Smluvních stran není oprávněna tuto Smlouvu, včetně jejích příloh a případných dodatků, uveřejnit v registru smluv podle výše uvedeného zákon

## III. Článek Závěrečná ustanovení

Ostatní ustanovení Smlouvy ze dne [redacted] spolu s jejími platnými dodatky zůstávají nedotčena. Tento Dodatek je vyhotoven ve 2 (2) stejnopisech, každý s platností originálu přičemž každá ze Smluvních stran obdrží po 1 (1) vyhotovení. Tento Dodatek je nedílnou součástí Smlouvy ze dne [redacted] a Smluvní strany svými podpisy potvrzují, že souhlasí s jeho zněním. Tento Dodatek nabývá platnosti dnem podpisu poslední ze Smluvních stran. Smluvní strany prohlašují, že práva a povinnosti upravené tímto Dodatkem se vztahují i na smluvní vztahy existující mezi nimi od [redacted]

V Ústí nad L.

V Praze dne



### DODATEK č. 3

## KE SMLouvĚ O PRODEJI JÍDEL PRO ZÁVODNÍ STRAVOVÁNÍ uzavřené dne

### I.

#### Smluvní strany:

##### Odběratel:

##### **ČD Cargo, a.s.**

Sídlo: Praha 7- Holešovice, Jankovcova 1569/2c, PSC

Organizační jednotka: Středisko oprav kolejových vozidel Ústí nad Labem

Zastupuje:

IČ: 28196678

DIČ: CZ28196678

Bankovní spojení:

Číslo účtu:

Zapsaná v obchodním rejstříku Městského soudu v Praze, oddíl B, vložka

(dále *objednatel*)

##### Korespondenční adresa objednatele:

ČD Cargo, a.s.

Středisko oprav kolejových vozidel (dále jen „SOKV“ Ústí nad Labem)

Pětídomí 1516/7

Ústí nad Labem

##### Dodavatel:

##### **EUREST, spol. s r.o.**

Sídlo: Jankovcova 1603/47a, Praha 7, PSC

Zastoupen:

IČO: 006 42 215

DIČ: CZ00642215, DIČ skupiny pro DPH: CZ699002587

Číslo účtu, název banky:

S, spol. s r. o. je zapsána v obchodním rejstříku vedeném Městským soudem v Praze soudem v, oddíl C, vložka 694, na druhé straně jako Dodavatel

(dále jen jako „poskytovatel“)

#### Preambule

Výše uvedené smluvní strany uzavřely dne Smlouvu o prodeji jídel pro závodní stravování v OKV Most, Dodatek č.1 a Dodatek č.2.

#### I. Článek

Smluvní strany se dohodly, že tímto dodatkem se mění bod č. 1, článku II. Kupní cena a platební podmínky, takto:

1. Smluvní strany se dohodly ve smyslu zákona č. 526/1990 sb., o cenách (ve znění pozdějších změn a doplňků), že smluvní prodejní ceny jídel jsou následující:





Druh jídla	Gramáž	Cena jídla bez DPH	Cena jídla s DPH (15%)
Teplé jídlo vč. polévky	100 g		
Výběrové jídlo vč. polévky	120 g		
Mražené jídlo	100 g		

Cena služby spojená s výdejem jídel strážníkům je dohodnuta ve formě paušální měsíční platby ve výši [redacted]. Uvedené ceny jsou bez DPH

## II. Článek Závěrečná ustanovení

Ostatní ustanovení Smlouvy ze dne [redacted] zůstávají nedotčena.

Tento Dodatek č. 3 je vyhotoven ve 2 stejnopisech s platností originálu podepsaných oprávněnými zástupci smluvních stran, z nichž každá ze smluvních stran obdrží 1 vyhotovení.

Tento Dodatek č. 3 je nedílnou součástí Smlouvy ze dne [redacted] a smluvní strany svými podpisy potvrzují, že souhlasí s jeho zněním.

Dodatek č. 3 nabývá platnosti s účinností od [redacted]

V Ústí nad Labem dne [redacted]

V Praze dne [redacted]





## DODATEK č. 2

### KE SMLOUVĚ O PRODEJI JÍDEL PRO ZÁVODNÍ STRAVOVÁNÍ uzavřené dne [redacted]

#### I.

#### Smluvní strany:

##### Odběratel:

##### **ČD Cargo, a.s.**

Sídlo: Praha 7- Holešovice, Jankovcova 1569/2c, PSČ 170 00

Organizační jednotka: Středisko oprav kolejových vozidel Ústí nad Labem

Zastupuje: [redacted]

IČ: 28196678

DIČ: CZ28196678

Bankovní spojení: [redacted]

Číslo účtu: [redacted]

Zapsaná v obchodním rejstříku Městského soudu v Praze, oddíl B, vložka 12844

(dále jako *Odběratel*)

##### Korespondenční adresa objednatele:

ČD Cargo, a.s.

Středisko oprav kolejových vozidel (dále jen „SOKV“ Ústí nad Labem)

Pětidomí 1516/7

400 01 Ústí nad Labem

##### Dodavatel:

##### **EUREST, spol. s r.o.**

Sídlo: Jankovcova 1603/47a, Praha 7, PSČ 170 00

Zastoupen: [redacted]

IČO: 006 42 215

DIČ: CZ00642215, DIČ skupiny pro DPH: CZ699002587

Číslo účtu, název banky: [redacted]

Společnost EUREST, spol. s r. o. je zapsána v obchodním rejstříku vedeném Městským soudem v Praze soudem v, oddíl C, vložka 694

(dále jako *Dodavatel*)

#### Preambule

Dne [redacted] byla mezi DORA Gastro a.s. a ČD Cargo, a.s. uzavřena Smlouva o prodeji jídel pro závodní stravování.

Ke dni [redacted] došlo v důsledku fúze k zániku společnosti DORA Gastro a.s. a veškeré závazky přešly k uvedenému datu na společnost EUREST, spol. s r.o.

#### I.Článek

Smluvní strany tímto berou na vědomí, že EUREST, spol. s r.o. se stala právním nástupcem DORA Gastro a.s. v plném rozsahu vztahů vyplývajících z výše uvedené Smlouvy o prodeji jídel pro závodní stravování., když práva a povinnosti z této smlouvy ze zákona přešly ke dni [redacted] na subjekt EUREST, spol. s r.o.

Ostatní ujednání smlouvy zůstávají beze změn.

V Ústí nad Labem dne:

Za Odběratele:

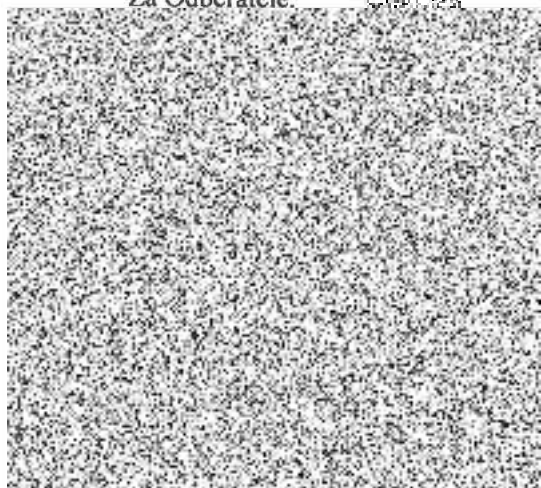

V Praze dne:

Za Dod



**DODATEK č.1 ke  
Smlouvě o prodeji jídel pro závodní stravování**

**ČD Cargo, a. s.**

Sídlo: Praha 7, Holešovice, Jankovcova 1569/2c, PSČ  
Organizační jednotka: Středisko oprav kolejových vozidel Ústí nad Labem  
Zastupuje :  
IČ: 281 96 678  
DIČ: CZ 281 96 678  
Bankovní spojení:  
Číslo účtu:  
Zapsaná v obchodním rejstříku Městského soudu v Praze, oddíl B, vložka  
(dále jen objednatel)

Korespondenční adresa objednatele: ČD Cargo, a.s.  
SOKV Ústí nad Labem  
Pětidomí 1516/7  
400 01 Ústí nad Labem

**Dodavatel:** DORA Gastro a.s.  
Sídlo: Most, Jaroslava Seiferta 2179/9, PSČ 434 01  
IČO: 25138448 DIČ: CZ25138448  
spisová značka: zapsaná u Krajského soudu v Ústí nad Labem oddíl B, vložka 1542  
zastoupená: paner  
paner  
(na základě Podpisového řádu, schváleného představenstvem společnosti  
s účinností od  
bankovní spojení:  
(dále jen dodavatel)

**Preambule**

Výše uvedené smluvní strany uzavřely dne Smlouvu o prodeji jídel pro závodní stravování v OKV Most .

**I.Článek**

Smluvní strany se dohodly, že tímto dodatkem se mění bod 1. článku II. Kupní cena a platební podmínky takto:

1. Smluvní strany se dohodly ve smyslu zákona č. 526/1990 SB., o cenách (ve znění pozdějších změn a doplňků), že smluvní prodejní ceny jídel jsou následující

polévka  
teplé jídlo - standard  
teplé jídlo - výběrové

Cena služby spojená s výdejem jídel strážníkům je dohodnuta ve formě paušální měsíční platby ve výši Uvedené ceny jsou bez DPH.

**II. Článek**  
**Závěrečná ustanovení**

Ostatní ustanovení Smlouvy ze dne [redacted] zůstávají nedotčena.

Tento Dodatek č.1 je vyhotoven ve 2 stejnopisech s platností originálu podepsaných oprávněnými zástupci smluvních stran, z nichž každá ze smluvních stran obdrží 1 vyhotovení.

Tento Dodatek č.1 je nedílnou součástí Smlouvy ze dne [redacted] a smluvní strany svými podpisy potvrzují, že souhlasí s jeho zněním .

Dodatek č.1 nabývá platnosti a účinnosti od [redacted]

V Ústí nad Labem dne [redacted]

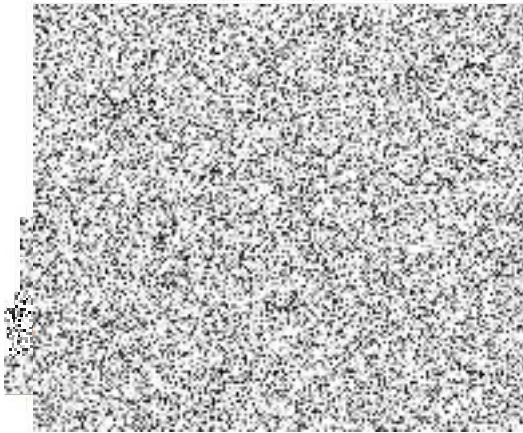
A large rectangular area of the document is completely redacted with a dense black and white noise pattern, obscuring the signature and any text below the date.

V Mostě dne [redacted]

A large rectangular area of the document is completely redacted with a dense black and white noise pattern, obscuring the signature and any text below the date. There are some faint orange marks on the redacted area.



8/E/09

## SMLOUVA o prodeji jídel pro závodní stravování

**ČD Cargo, a. s.**

Sídlo: Praha 7, Holešovice, Jankovcova 1569/2c, PSČ 170 00  
Organizační jednotka: Středisko oprav kolejových vozidel Ústí nad Labem  
Zastupuje :  
IČ: 281 96 678  
DIČ: CZ 281 96 678  
Bankovní spojení:  
Číslo účtu:  
Zapsaná v obchodním rejstříku Městského soudu v Praze, oddíl B, vložka 12844  
(dále jen objednatel)

Korespondenční adresa objednatele: ČD Cargo, a.s.  
SOKV Ústí nad Labem  
Pětidomí 1516/7  
400 01 Ústí nad Labem

**Dodavatel:** DORA Gastro a.s.  
Sídlo: Most, Jaroslava Seiferta 2179/9, PSČ 434 01  
IČO: 25138448 DIČ: CZ25138448  
spisová značka: zapsaná u Krajského soudu v Ústí nad Labem oddíl B, vložka 1542  
zastoupená: panem  
panem  
(na základě Podpisového řádu, schváleného představenstvem společnosti s účinnos  
bankovní spojení:  
(dále jen dodavatel)

### I. Předmět a podmínky plnění

Dodavatel závodního stravování (ZS) výslovně prohlašuje, že je oprávněn k výkonu podnikatelské činnosti v oblasti hostinské činnosti. Rozsah stravovacích služeb, které dodavatel zajistí dle této smlouvy zaměstnancům objednatele, bude spočívat ve vlastní přípravě obědů, tj. hlavního jídla a polévky, na základě předem stanoveného jídelníčku.

Dodavatel se zavazuje zajistit pro zaměstnance objednatele dodávky teplé stravy v SOKV Ústí n/L, OKV Most-Kopisty, č.p.147.

Výdej teplé stravy proběhne od ..... od ..... hod. každý pracovní den v týdnu.

Zaměstnanci objednatele musí provést objednávku jídel do ..... pracovního dne předcházejícímu dni výdeje jídel.

### II. Kupní cena a platební podmínky

1. Smluvní strany se dohodly ve smyslu zákona č. 526/1990 SB., o cenách (ve znění pozdějších změn a doplňků), že smluvní prodejní ceny jídel jsou následující

polévka  
teplé jídlo - standard  
teplé jídlo - výběrové



Cena služby spojená s výdejem jídel strážníkům je dohodnuta ve formě paušální měsíční platby ve výši [redacted]. Uvedené ceny jsou bez DPH.

2. Objednateli jsou fakturovaná objednaná jídla. Evidenci o objednávání si vede objednatel. Objednání počtu a druhů jídel provádí odpovědná osoba objednatele u oprávněné osoby dodavatele. Dodavatel zajistí výdej jídel v souladu s informací o objednávkách od objednatele.
3. Odpovědná osoba objednatele je: pl. [redacted]
4. Splatnost oprávněně vystavených daňových dokladů (faktur) se sjednává na [redacted] kalendářních dnů od data doručení daňového dokladu (faktury) objednateli. Za doručení se považuje třetí kalendářní den po jeho odeslání zhotovitelem, přičemž den vystavení faktury je shodný se dnem odeslání objednateli.
5. Při nedodržení termínu splatnosti faktury dle této smlouvy má zhotovitel právo na uplatnění úroků z prodlení vůči objednateli ve výši stanovené Nařízením vlády č. 142/1994 Sb. v platném znění.
6. Dodavatel se zavazuje, že po dobu minimálně [redacted] kalendářních dnů po splatnosti daňového dokladu (faktury) neuplatní vůči objednateli úrok z prodlení.
7. Zhotovitel se zavazuje nepostoupit své pohledávky a závazky plynoucí z této smlouvy třetím osobám bez předchozího písemného souhlasu druhé smluvní strany. V případě, že zhotovitel poruší toto smluvní ujednání, je ČD Cargo, a.s., oprávněno účtovat smluvní pokutu ve výši [redacted] z hodnoty postoupené pohledávky, minimálně však ve výši [redacted].

### III. Ostatní ujednání

Výdej jídla bude prováděn formou samoobsluhy včetně odnášky použitého nádobí a příborů na určené místo. Všichni strážníci objednatele jsou povinni dodržovat režim a pokyny provozovatele.

Dodavatel má právo opravit cenu jídla každoročně dosaženým indexem spotřebitelských cen a životních nákladů za posledních 12 měsíců předchozího roku. Změny cen jsou platné od 1. dne měsíce následujícího po oznámení změny cen.

### IV. Závěr

Smluvní strany se zavazují, že nebudou poskytovat údaje z této smlouvy třetím, nezúčastněným stranám. Obě smluvní strany svými podpisy potvrzují, že smlouvu uzavřely dobrovolně, svobodně a vážně, podle své vůle, bez jakéhokoliv nátlaku, tísně či jinak jednostranně nevýhodných podmínek. Smluvním stranám nejsou známy žádné překážky, které by uzavření této smlouvy bránily.

Smlouva se uzavírá na dobu neurčitou s výpovědní lhůtou [redacted], která začíná běžet od 1. dne měsíce následujícího po doručení písemného rozhodnutí kterékoliv ze smluvních stran.

Smlouva je vypracována ve dvou stejnopisech s platností originálu, z nichž každá ze smluvních stran obdrží po jednom vyhotovení. Platnost a účinnost smlouvy je oc [redacted].

V Ústí nad Labem dne [redacted]

V Mostě dne [redacted]