



## DODATEK Č. 3 KE SMLOUVĚ

vedené v MŠMT pod číslem: 13622/09  
vedené v MÚZO pod číslem: 1030/09  
o komplexní podpoře provozu a užití  
Ekonomického informačního systému EIS JASU® CS  
a navazujících produktů a jejich další obnově a rozvoji  
uzavíraná podle ustanovení § 1746 odst. 2 a násl. zákona č. 89/2012 Sb.,  
občanského zákoníku, ve znění pozdějších předpisů

### 1. SMLUVNÍ STRANY

#### 1.1

#### **Česká republika – Ministerstvo školství, mládeže a tělovýchovy**

Se sídlem: Karmelitská 7, 118 12 Praha 1  
Zastoupená: Ing. Jiřím Lučanem, ředitelem odboru správy úřadu na základě  
organizačního řádu MŠMT  
Právní forma: organizační složka státu  
IČO: 00022985  
DIČ: CZ 00022985  
Bankovní spojení:   
Osoba zmocněná k věcnému jednání: 

Osoba zmocněná pro technický kon: 

(dále jen "MŠMT")

a

#### 1.2

#### **MÚZO Praha s.r.o.**

Se sídlem: Politických vězňů 15, 110 00 Praha 1  
Zastoupená: Ing. Petrem Zaoralem a Janem Maršíkem, jednatelem s.r.o.  
Zapsaná v obchodním rejstříku vedeném Městským soudem v Praze  
oddíl C, vložka 24646  
Právní forma: společnost s ručením omezeným  
IČO: 49622897  
DIČ: CZ49622897  
Bankovní spojení: 

(dále jen "MÚZO")

(MŠMT a MÚZO označování společně dále též jako „Smluvní strany“)

uzavřely níže uvedeného dne, měsíce a roku tento dodatek č. 3 k uvedené smlouvě.

## 2. PŘEDMĚT DODATKU

2.1. Smluvní strany se dohodly, že se mění Příloha č. 1 Smlouvy. Nová Příloha č. 1 je součástí tohoto Dodatku č. 3.

## 3. ZÁVĚREČNÁ USTANOVENÍ

3.1. Dodatek č. 3 je vyhotoven ve čtyřech vyhotoveních, každý s platností originálu, identifikovaných výtiskem číslo 1 až 4, z nichž každá ze Smluvních stran obdrží dvě vyhotovení.

3.2. Seznam příloh:

Příloha č. 1 Specifikace Produktů

3.3. Dodatek č. 3 nabývá platnosti a účinnosti podpisem Smluvních stran.

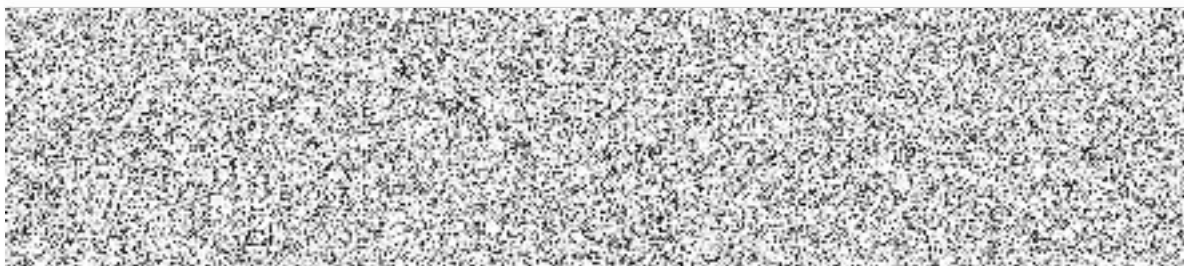

Za MŠMT:  
Ing. Jiří Lučan,  
ředitel odboru správy úřadu

Za MÚZO:  
Ing. Petr Zaoral, ředitel a jednatel  
Jan Maršík, jednatel

**Příloha č. 1**  
smlouvy o komplexní podpoře provozu a užití  
Ekonomického informačního systému EIS JASU® CS  
a navazujících produktů a jejich další obnově a rozvoji

Tabulka 1 – Tato smlouva zahrnuje podporu pro následující *Produkty*:

Označení	Popis produktu	Datum akceptace *	Produkt pořízen na základě smlouvy/objednávky, doplňující informace
Produkt 1	EIS JASU® CS - Standardní moduly Podvojně účetnictví, Závatky, Banka, Pokladna, Pohledávky, Příkazy k úhradě	31.12.2008	Smlouva je evidována v MÚZO pod č.j. 983/07.
Produkt 2	Modul Dotace systému EIS JASU® CS a propojení EIS JASU® CS se systémem Monit 7+	4.9.2009	Smlouva je evidována v MÚZO pod č.j. 984/08, součástí podpory nad rámec čl. 4 „Předmět plnění smlouvy“ bude základní aktualizace XML schémat, fakturace podpory bude zahájena od 1.5.2010.
Produkt 3	Modul Evidence majetku systému EIS JASU® CS	1.1.2012	Smlouva je evidována v MÚZO pod č.j. 983/07, rozšíření o modul Evidence majetku je předmětem Dodatku č. 1. Součástí podpory dle čl. 4 „Předmět plnění smlouvy“ bude podpora modulu Evidence majetku ve stejném rozsahu jako ostatních již provozovaných modulů systému EIS JASU® CS, fakturace podpory bude zahájena od 1.1.2012.
Produkt 4	Modul MIS (Manažerský informační systém)	14.12.2015	Smlouva je evidována v MÚZO pod č.j. 983/07, rozšíření o modul MIS je předmětem Dodatku č. 2. Podpora systému bude zahájena od vypořádání připomínek uvedených v akceptačním protokolu. Fakturace podpory bude zahájena od 1.5. 2016.
Produkt 5	ISROS (Informační systém rozpočtu a skutečnosti)	4.1.2005	Smlouva je evidována na MŠMT pod č.j. 31391/2004-44. V rámci uvedené smlouvy bude podpora systému poskytována do 30.6.2016, od 1.7.2016 bude podpora poskytována v rámci této smlouvy. Předmětem podpory je podpora uživatelů (hotline, helpdesk) a legislativní úpravy systému.

\* Datum uvedené na akceptačním protokolu/smlouvě.

Tabulka 2 – Specifikace udržovacích poplatků v záruční a pozáruční době

Označení	Popis produktu	Udržovací poplatek v záruční době za 1 měsíc (v Kč bez DPH)	Udržovací poplatek v pozáruční době za 1 měsíc (v Kč bez DPH)	Udržovací poplatek v záruční době za kalendářní rok (v Kč bez DPH)	Udržovací poplatek v pozáruční době za kalendářní rok (v Kč bez DPH)
Produkt 1	EIS JASU® CS - Standardní moduly Podvojně účetnictví, Závatky, Banka, Pokladna, Pohledávky, Příkazy k úhradě	21 750,-	21 750,-	261 000,-	261 000,-
Produkt 2	Modul Dotace systému EIS JASU® CS a propojení EIS JASU® CS se systémem Monit 7+	12 000,-	12 000,-	144 000,-	144 000,-
Produkt 3	Modul Evidence majetku	415,-	415,-	4 980,-	4 980,-
Produkt 4	Modul MIS (Manažerský informační systém)	1 335,-	1 335,-	16 020,-	16 020,-
Produkt 5	ISROS (Informační systém rozpočtu a skutečnosti)	3 750,-	3 750,-	45 000,-	45 000,-