



OBJEDNÁVKA

č. objednatele: 02PT-004633

č. zhotovitele:

OBJEDNATEL:

Ředitelství silnic a dálnic ČR

Na Pankráci 56

140 00 Praha 4

zastoupený:

Ve věcech smluvních: [REDACTED]

Ve věcech technických: [REDACTED]

Bankovní spojení: [REDACTED]

Číslo účtu:

IČ: 65993390

DIČ: CZ65993390

ISPROFIN: 500 125 0002.16987

POSKYTOVATEL:

Nemeton realizace spol. s r. o.

Horní Hbity 21

262 63 Jablonná

Zastoupený:

[REDACTED]

Bankovní spojení: [REDACTED]

Číslo účtu: [REDACTED]

IČ: 24684724

DIČ: CZ24684724

Registrován u: MěS v Praze
C 165924

Dle naší dohody u Vás objednáváme poskytnutí služeb za následujících podmínek:

I. Předmět plnění:

1. Název předmětu plnění: „D 0 514 Lahovice - Slivenec“

2. Bližší popis služeb

Podrobná specifikace služeb: *Vypracování komplexní modelové krajinářské studie celého parku v ÚP značený jako přírodní park + ÚSES v dotčeném území (ve vztahu na pozemky Ing. Floriána v k. ú. Radotín):*

- Vstupní porada, upřesnění vstupních parametrů, prohlídka v terénu, terénní průzkum
- Zpracování návrhu ve variantách ve stupni studie
- Projednání návrhu se zadavatelem a stavebním úřadem Radotín a OŽP Radotín
- Dokončení studie a její projednání se stavebním úřadem Radotín a DOS (OŽP MHMP, AOPK, CHKO, MŽP)

Vypracování komplexní krajinářská studie, která vezme do úvahy všechny fakty, prvky, limity, hodnoty, které se v území nachází. Podle Evropské úmluvy o krajině, kterou se ČR zavázala plnit v roce 2004, je výchozím podkladem pro jakékoliv řešení krajiny cílová kvalita krajiny, která je dána přáním místních obyvatel. Na základě několika návštěv řešeného území je zde velký pohyb zdejších obyvatel. Jsou zde velmi hodnotná místa pro realizaci krajinářského - přírodního parku s mnoha vyhlídkami, odpočívadly. Při dané hustotě osídlení území nelze tento fakt opomenout. Obsahem návrhu bude ochrana místních ekosystémů, návrh přístupových pěších okružných komunikací, vyhlídky na údolí soutoku Berounky a Vltavy, pobytová místa pro zdejší obyvatele.

Součástí studie bude projednání projektu s dotčenými místními samosprávami, orgány ochrany přírody a krajiny, místními nevládními organizacemi za účelem najít konsenzus a vydiskutovat si budoucí tvář celého území a možné využití ploch

Součástí studie, bude i modelové řešení dotčených ploch, určených k rekultivaci DOP ze ZPF stavby SOKP 514 „Lahovice – Slivenec“, včetně projednání návrhu rekultivace se zadavatelem a DOS.

Rozsah řešeného území:

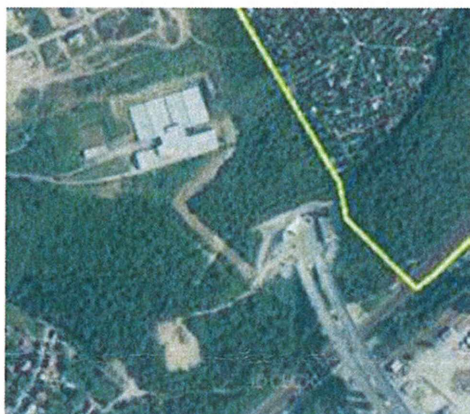

Tým odborníků:

Ing. Jitka Kovaříková vodní hospodářství

Mgr. Vladimír Ledvina ochrana přírody

Mgr. Jan Šašek ochrana přírody

Ing. Markéta Marešová krajinářská architektura

Ing. Arch. Michal Schwarz architektura

Výstup:

Textová a grafická část

Formát A3

CD ve formátu Word, PDF, DWG

3. Místem předání služeb je ŘSD ČR – Závod Praha, Na Pankráci 56, Praha 4.
4. Poskytovatel se zavazuje na písemnou nebo elektronickou výzvu objednatele provést sjednané služby. Objednatel se zavazuje zaplatit za služby poskytnuté v souladu s touto smlouvou sjednanou cenu.

5. Obchodní podmínky

Poskytovatel nese odpovědnost za škody vzniklé objednateli v důsledku činností konaných v rozporu s touto smlouvou nebo v důsledku nesplnění smluvních podmínek. Rovněž nese odpovědnost za škody způsobené jiným osobám. Poskytovatel je povinen být odpovídajícím způsobem pojištěn ve prospěch objednatele.

II. Doba plnění

Poskytování služeb bude zahájeno ihned po podpisu této smlouvy. Doba pro dokončení a předání služeb:

4 měsíce od podpisu smlouvy a předání všech podkladů.

III. Cena

Cena služeb je stanovena dohodou smluvních stran jako maximální.

200.000 ,- Kč (bez DPH)

42.000 ,- Kč (DPH)

242.000 ,- Kč (včetně DPH)

Specifikace ceny je rozepsána v příloze této smlouvy. Součástí této ceny je dokončení a předání služeb a odstranění veškerých vad poskytovaných služeb.

IV. Platební podmínky

1. Cena bude uhrazena jednorázově převodem na účet poskytovatele s termínem splatnosti 30 dnů ode dne prokázaného doručení faktury. Fakturu lze předložit nejdříve po protokolárním převzetí služeb objednatelem, po odstranění všech vad a nedodělků poskytovatelem.
2. Fakturovaná částka bude odpovídat oceněnému rozpisu služeb uvedenému ve specifikaci ceny, která je nedílnou součástí této objednávky.
3. Faktura musí obsahovat veškeré náležitosti předepsané § 28 zákona č. 235/04 Sb. tak, aby bylo naprosto zřejmé, že slouží rovněž pro daňové účely.
4. Objednatel neposkytuje žádné zálohy, ani dílčí plnění.

V. Smluvní sankce

1. Za prodlení s poskytováním služeb, resp. za prodlení s předáním výstupů služeb, se poskytovatel zavazuje uhradit objednateli dohodnutou smluvní pokutu ve výši 0,1% z ceny nedodaných služeb a to za každý i započatý den prodlení, maximálně však 10% z ceny nedodaných služeb.
2. Vzájemné ujednání o smluvní pokutě nevyklučuje povinnost poskytovatele uhradit objednateli škodu, která vznikne v souvislosti s nesplněním jeho závazků vyplývajících ze smluvního vztahu.

VI. Řešení sporů

Obě smluvní strany se zavazují řešit veškeré spory, vyplývající ze závazků z této smlouvy, především dohodou.

VII. závěrečná ustanovení

1. Tato objednávka zavazuje poskytovatele i objednatele ke splnění závazků a po potvrzení oběma smluvními stranami nahrazuje Smlouvu o poskytování služeb.
2. Specifikace a ujednání obsažené v této smlouvě je možné měnit pouze písemnou formou odsouhlasenou oběma smluvními stranami.
3. Pokud není ve smlouvě a jejích přílohách stanoveno jinak, řídí se vztahy založené na základě jejího oboustranného podpisu zákonem č. 89/2012 Sb., občanský zákoník, ve znění pozdějších předpisů (dále jen „Občanský zákoník“).
4. Pro vyloučení pochybností obě smluvní strany vylučují aplikaci ustanovení § 2909 Občanského zákoníku.
5. Na důkaz souhlasu zašlete písemně 1x potvrzené vyhotovení objednávky zpět na naši adresu.
6. Objednatel upozorňuje, že vylučuje možnost přijetí objednávky dle § 1740 odst. 3, věta první, Občanského zákoníku. Přijetí objednávky s jakýmkoli, byť i nepodstatnými, dodatky nebo odchylkami nebude považováno za její přijetí, ale za nový návrh k jednání.

V Praze dne

12 -07- 2016

V Praze dne

Za objednatele:

Za poskytovatele:

Příloha: Specifikace