

2036020018



000091 02 05

Dodatek č. 2
ke smlouvě o nájmu nebytových prostor
č. 000091 00 05

Dopravní podnik hl. m. Prahy, akciová společnost

se sídlem Sokolovská 217/42 190 22 Praha 9
jednatel Ing. Tomáš Jílek, generální ředitel
IČ 00005886
DIČ CZ00005886, plátce DPH
Zápis v obchodním rejstříku vedeném MS v Praze dne 11.7.1991, sp. zn.: Rg.: B 847
bankovní spojení Česká spořitelna a. s., Rytířská 29, Praha 1
č. účtu 1930731349/0800

(dále jen pronajímatel)

a

LAHŮDKY – PALMA, spol. s r. o.

Litovická 448/27, Praha 6 160 00
jednatel Petr Říha a Robert Říha, jednatelé společnosti
IČ 61060208
DIČ CZ61060208, plátce DPH
Zápis v obchodním rejstříku vedeném MS v Praze dne 2.2.1996, oddíl C, vložka 42892
bankovní spojení Česká spořitelna a. s.
č. účtu: 163195359/0800

(dále jen nájemce)

uzavírají s účinností od 1.11.2006 dodatek č. 2
ke smlouvě o nájmu nebytových prostor č. 000091 00 05

1. Čl. I. Předmět a účel nájmu – mění se bod 1. takto:

1. „Pronajímatel jako vlastník dotčeného objektu přenechává nájemci do nájmu nebytové prostory v objektu D2 provozovny Řepy, Reinerova 4, Praha 6 o rozloze 1484,39 m² (příloha č. 1 dodatku č. 1) a nebytové prostory v objektu D9b provozovny Řepy, Reinerova 4, Praha 6 o rozloze 62,27 m² (příloha č. 1 dodatku č. 2).“

2. Čl. II. – Nájemné a služby s nájmem spojené

– znění bodu 1. a) se mění takto:

„Za nebytové prostory

čtvrtletní nájemné od 1.1.2007 činí

287 676,- Kč

(slovy: dvěštosmdesátsedmtisícšestsetsedmdesátšestkorunčeských)

nájemné za 4. čtvrtletí 2006 činí

283 816,- Kč

(slovy: dvěštosmdesáttřítisícšestsetšestnáctkorunčeských).“

– znění bodu 2. se mění takto:

„Výše nájemného za nebytové prostory pro rok 2008 a následující bude pronajímatelem na základě dohody upravována o míru inflace vyhlášené Českým statistickým úřadem za předcházející rok, a to vždy s účinností od 1.4. kalendářního roku.“

– znění bodu 5 se mění takto:

„Nájemce se zavazuje, že s účinností od 1.11.2006 uzavře samostatnou smlouvu za přepravu osob – kontaktní osoba [redacted]“

– znění bodu 6 se mění takto:

„K částkám za služby spojené s užíváním nebytových prostor bude připočtena příslušná sazba DPH.“

3. Ostatní ujednání smlouvy zůstávají v platnosti.
4. Dodatek č. 2 je vyhotoven ve třech stejnopisech, z nichž dva obdrží pronajímatel a jeden nájemce.
5. Dodatek č. 2 nabývá účinnosti dnem 1.11.2006.

V Praze 31.10.2006



za Dopravní podnik hl. m. Prahy,
akciová společnost

LAHŮDKY - PALM

Výrobní lahů-
Litovická 27, P
IČ: 610602
DIČ: CZ6106
Tel./fax: 296 1;

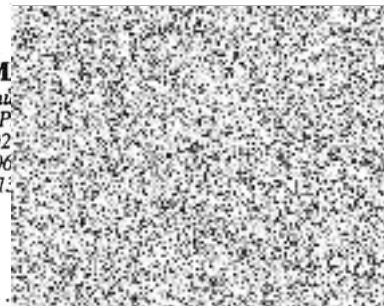

za LAHŮDKY – PALMA, spol. s r. o.