



Policie ČR  
Krajské ředitelství policie Zlínského kraje  
„Kriminalizovaných činností“

Dat: 20. 12. 2019

Č. j. KRPZ-53046-39/CJ-2010-1500V0

Počet listů: 2 Přílohy:

Krajské ředitelství policie  
Zlínského kraje  
J.A.Bati 5637  
760 01 Zlín

Váš dopis značky/ze dne

/

Naše značka  
3504/19/Zb

Vyřizuje



Vsetín  
17.12.2019

**Smlouva o dodávce tepelné energie č. 005 – OTEV – 10 / M ze dne 23.11.2010, Česká republika - Krajské ředitelství policie Zlínského kraje  
Cenové oznámení**

V souladu s uzavřenou smlouvou o dodávce tepelné energie č. 005 – OTEV – 10 / M ze dne 23.11.2010, příloha č. 3 „Cenové ujednání“, článek V., Vám sdělujeme, že předběžná cena tepelné energie pro vytápění a pro přípravu teplé vody (TUV), vykalkulovaná pro kalendářní rok 2020, je pro jednotlivé úrovně předání tepelné energie (způsoby připojení odběrného tepelného zařízení) uvedena v příloženém „Ceníku tepelné energie na rok 2020“ ze dne 11.12.2019.

**Cena tepelné energie pro vytápění:**

na úrovni předání z primárního rozvodu CZT: 498,00 Kč/GJ

V uvedené ceně tepelné energie není zahrnuta DPH v zákonné výši.

Česká republika - Krajské ředitelství policie Zlínského kraje je povinný subjekt dle zákona č. 340/2015 Sb., o registru smluv (dále „registr smluv“). Společnost Zásobování teplem Vsetín a.s. bere na vědomí, že smlouva o dodávce tepelné energie č. 005 – OTEV – 10 / M ze dne 23.11.2010 včetně všech dodatků smlouvy a cenových oznámení, podléhá uveřejnění v registru smluv.

Česká republika - Krajské ředitelství policie Zlínského kraje provede uveřejnění tohoto cenového oznámení v registru smluv, a to bez zbytečného odkladu, nejpozději však do 7 dnů od obdržení tohoto cenového oznámení.

Toto cenové oznámení je nedílnou součástí výše uvedené smlouvy o dodávce tepelné energie.

S přátelským pozdravem

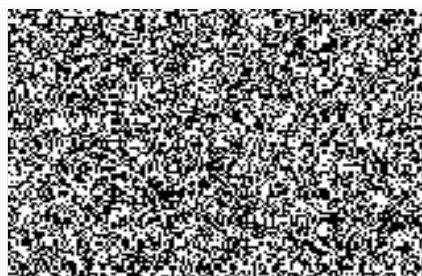

**Příloha:**

Ceník tepelné energie na rok 2020 (předběžně kalkulované ceny)



MVO člen skupiny MVM Energie CZ

## Ceník tepelné energie na rok 2020

Předběžně kalkulované ceny

platnost ceníku od 1. 1. 2020

Ceny jsou kalkulovány v souladu s cenovým rozhodnutím ERÚ č. 2/2013 ze dne 1. 11. 2013, k cenám tepelné energie, ve znění cenových rozhodnutí ERÚ č. 4/2015 ze dne 6. 11. 2015 a č. 5/2018 ze dne 6. 11. 2018, k cenám tepelné energie.

Místo měření	Cena bez DPH	Cena vč. DPH
--------------	--------------	--------------

### 1. Soustava zásobování tepelnou energií (SZTE) město

Úroveň předání (způsob připojení odběrného tepelného zařízení)

z výroby	na výstupu ze zdroje	420,00	462,00	Kč/GJ
z primárního rozvodu SZTE	na primárním rozvodu	498,00	547,80	Kč/GJ
z výměňkové stanice	na vstupu do vytápěného objektu	572,00	629,20	Kč/GJ
ze sekundárního rozvodu SZTE	na vstupu do vytápěného objektu	572,00	629,20	Kč/GJ
z domovní předávací stanice	na vstupu do vytápěného objektu	572,00	629,20	Kč/GJ

### 2. Blokové a domovní kotelny

#### Plynová kotelna Hřbová

z rozvodů z blokové kotelny

na vstupu do vytápěného objektu 569,00 625,90 Kč/GJ

#### Plynová kotelna Stavařov

z domovní kotelny

na vstupu do vytápěného objektu 611,00 672,10 Kč/GJ

V ceně včetně DPH je uvedena sazba daně z přidané hodnoty ve výši 10 %.

Při fakturaci dodávek bude v ceně zahrnuta daň z přidané hodnoty ve výši dle aktuálně platné sazby.

Za akciovou společnost:

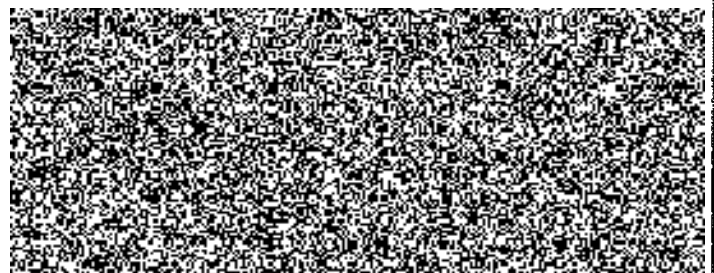
Zpracoval:   
Ve Vsetíně: 11. 12. 2019