

### Seznam souřadnic (S-JTSK)

Číslo bodu	Souřadnice pro zápis do KN		Kód kv.	Poznámka
	Y	X		
<b>k.o. Nedvězí u Olomouce (702358)</b>				
141-12	550926.75	1124576.00	3	roxor
<b>k.o. Slavonín (750387)</b>				
295-19	550924.70	1124554.50	3	kolík
295-20	550902.90	1124587.60	3	kolík
499-151	550932.36	1124541.94	3	znak z plastu
499-152	550934.25	1124511.65	3	kolík
787-127	550957.53	1124532.92	3	roxor
1	550917.49	1124565.45	3	znak z plastu
2	550928.61	1124573.41	3	doč.stabilizace roxorem-ohroženo stavební činností
3	550933.45	1124524.44	3	znak z plastu
4	550953.41	1124538.69	3	doč.stabilizace roxorem-ohroženo stavební činností

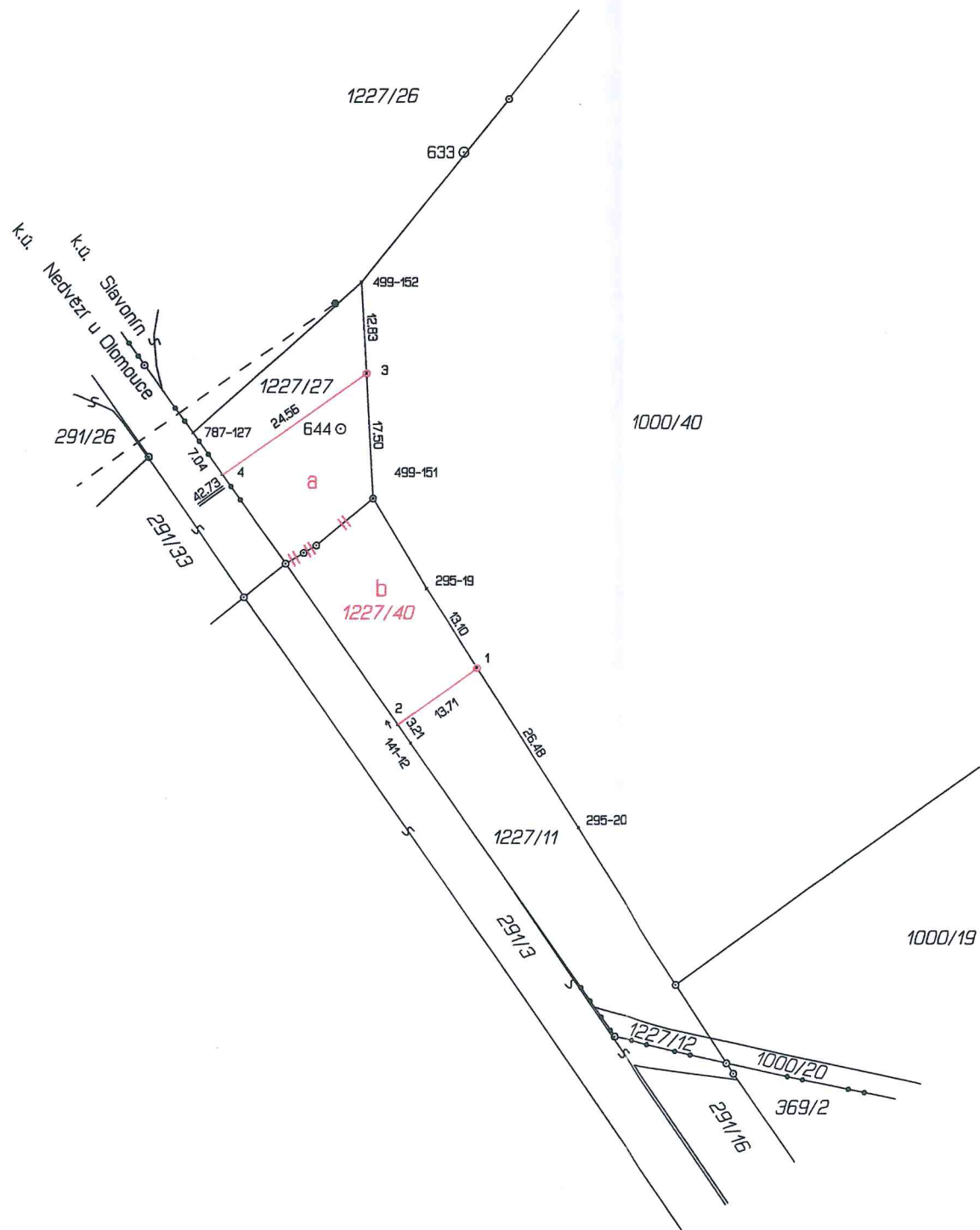

VÝKAZ DOSAVADNÍHO A NOVÉHO STAVU ÚDAJŮ KATASTRU NEMOVITOSTÍ													
Dosavadní stav						Nový stav							
Označení pozemku parc. číslem	Výměra parcely		Druh pozemku Způsob využití	Označení pozemku parc. číslem	Výměra parcely		Druh pozemku Způsob využití	Typ stavby Způsob využití	Způsob určení výměry	Porovnání se stavem evidence právních vztahů			
	ha	m <sup>2</sup>			ha	m <sup>2</sup>				Číslo přechází z pozemku označeného v katastru nemovitostí	Číslo listu vlastnictví	Výměra dílu	
1227/11	10	80	ostat.pl. jiná plocha	1227/11	6	88	ostat.pl. jiná plocha	2					
				1227/40	6	94	ostat.pl. jiná plocha	2	1227/11 1227/27	366 366	3 3	92 02	b a
1227/27	5	46	ostat.pl. silnice	1227/27	2	44	ostat.pl. silnice	2					
	16	26			16	26							

GEOMETRICKÝ PLÁN pro		Geometrický plán ověřil řádně oprávněný zeměměřický inženýr:		Stejnopis ověřil řádně oprávněný zeměměřický inženýr:					
rozdělení pozemku		Jméno, příjmení:	Ing. Hana Šebková	Jméno, příjmení:	Ing. Hana Šebková				
		Číslo položky seznamu řádně oprávněných zeměměřických inženýrů:	1034/1995	Číslo položky seznamu řádně oprávněných zeměměřických inženýrů:	1034/1995				
		Dne:	23. ledna 2017	Číslo:	33/2017	Dne:	-2-02-2017	Číslo:	56/2017
		Náležitostmi a přesností odpovídá právním předpisům.		Tento stejnopis odpovídá geometrickému plánu v elektronické podobě uloženému v dokumentaci katastrálního úřadu.		Ověření stejnopisu geometrického plánu v listinné podobě.			
Vyhotovitel: <b>GEODAT v.o.s.</b> 28. října 1142/168 OSTRAVA - Mariánské Hory 70900 IČO 47985658 tel. 596620426		Katastrální úřad souhlasí s očíslováním parcel.							
Číslo plánu:	1554 - 1 / 2017	KÚ pro Olomoucký kraj KP Olomouc Ing. Jitka Kylarová PGP-207/2017-805 2017.02.01 09:37:02 CET							
Okres:	Olomouc								
Obec:	Olomouc								
Kat. území:	Slavonín								
Mapový list:	Prostějov 0-2/23								
Dosavadním vlastníkům pozemků byla poskytnuta možnost seznámit se v terénu s průběhem navrhovaných nových hranic, které byly označeny předepsaným způsobem.									