

VÝKAZ DOSAVADNÍHO A NOVÉHO STAVU ÚDAJŮ KATASTRU NEMOVITOSTÍ

Dosavadní stav			Nový stav											
Označení pozemku parc. číslem	Výměra parcely		Druh pozemku Způsob využití	Označení pozemku parc. číslem	Výměra parcely		Druh pozemku Způsob využití	Typ stavby Způsob využití	Způsob určení výměr	Porovnání se stavem evidence právních vztahů				
	ha	m ²			ha	m ²				Díl přechází z pozemku označeného v katastru nemovitostí	dřívější poz. evidenci	Číslo listu vlastnictví	Výměra dílu	
											ha	m ²		
6761/6										6761/6		10001		
6761/7										6761/7		5809		
6777/1										6777/1		10001		
6848/1										6848/1		10001		
6848/3										6848/3		10001		
6848/6										6848/6		5233		
6848/7										6848/7		10001		
6848/8										6848/8		5233		
6848/9										6848/9		10001		

Oprávněný: dle listin

Druh věcného břemene: dle listin

GEOMETRICKÝ PLÁN pro vymezení rozsahu věcného břemene k části pozemku	Geometrický plán ověřil úředně oprávněný zeměměřický inženýr:	Stejnopis ověřil úředně oprávněný zeměměřický inženýr:
	Jméno, příjmení: [redacted]	Jméno, příjmení: [redacted]
	Číslo položky seznamu úředně oprávněných zeměměřických inženýrů: 2717/2015	Číslo položky seznamu úředně oprávněných zeměměřických inženýrů: 388/95
	Dne: 13. května 2019 Číslo: 211/2019	Dne: 17.5.2019 Číslo: 1234/2019
Náležitostmi a přesností odpovídá právním předpisům.	Katastrální úřad souhlasí s očíslováním parcel.	Tento stejnopis odpovídá geometrickému plánu v elektronické podobě uloženému v dokumentaci katastrálního úřadu.
Vyhotovitel: GK GEO2007, s.r.o. Vrochvíř 1 69163 Velké Němčice IČO: 277 35 458 	KÚ pro Jihomoravský kraj KP Brno-město [redacted] PGP-1060/2019-702 2019.05.16 08:14:01 CEST	Ověření stejnopisu geometrického plánu v listinné podobě. [redacted]
Číslo plánu: 3611-40/2019		
Okres: Brno-město		
Obec: Brno		
Kat. území: Židenice		
Mapový list: Blansko 8-9/44		
Dosavadním vlastníkům pozemků byla poskytnuta možnost seznámit se v terénu s průběhem navrhovaných nových hranic, které byly označeny předepsaným způsobem:		

SEZNAM SOUŘADNIC (S-JTSK)

Číslo bodu	Y	X	Kód kv.	Číslo bodu	Y	X	Kód kv.
k.ú. Židenice (611115)							
2361-1729	595524.46	1159978.54	3	48	595554.36	1159917.22	3
2408-535	595524.17	1159959.22	6	49	595556.45	1159913.52	3
2580-3	595535.17	1159956.36	3	50	595557.01	1159913.51	3
1	595516.92	1159978.79	3	51	595558.49	1159909.37	3
2	595514.83	1159977.96	3	52	595556.67	1159913.07	3
3	595514.65	1159978.42	3	53	595558.95	1159909.59	3
4	595516.72	1159979.25	3	54	595560.00	1159906.14	3
5	595519.80	1159980.04	3	55	595560.46	1159906.36	3
6	595519.78	1159980.58	3	56	595561.06	1159903.98	3
7	595525.03	1159978.88	3	57	595561.62	1159903.99	3
8	595527.67	1159972.88	3	58	595564.13	1159897.35	3
9	595524.69	1159978.46	3	59	595561.28	1159903.53	3
10	595528.11	1159973.10	3	60	595564.70	1159897.32	3
11	595532.16	1159963.52	3	61	595564.67	1159896.13	3
12	595532.79	1159963.38	3	62	595564.34	1159896.90	3
13	595535.27	1159956.98	3	63	595565.22	1159896.13	3
14	595532.40	1159963.02	3	64	595569.91	1159885.63	3
15	595535.84	1159956.97	3	65	595564.88	1159895.68	3
16	595528.72	1159954.07	3	66	595570.49	1159885.59	3
17	595528.92	1159953.61	3	67	595569.69	1159885.34	3
18	595532.26	1159963.01	3	68	595569.94	1159884.84	3
19	595523.95	1159959.68	6	69	595564.43	1159896.01	3
20	595537.69	1159952.04	3	70	595564.65	1159895.56	3
21	595535.49	1159956.53	3	71	595563.84	1159897.24	3
22	595538.13	1159952.26	3	72	595564.05	1159896.78	3
23	595540.21	1159946.86	3	73	595560.67	1159903.77	3
24	595540.65	1159947.08	3	74	595560.89	1159903.31	3
25	595540.44	1159946.40	3	75	595556.08	1159913.35	3
26	595540.88	1159946.62	3	76	595556.30	1159912.90	3
27	595544.88	1159937.42	3	77	595548.64	1159928.65	3
28	595545.28	1159937.76	3	78	595548.86	1159928.20	3
29	595545.01	1159936.99	3	79	595547.08	1159931.84	3
30	595545.68	1159937.45	3	80	595547.30	1159931.39	3
31	595546.26	1159937.54	3	81	595539.94	1159947.40	3
32	595546.77	1159936.97	3	82	595540.41	1159947.58	3
33	595546.30	1159937.03	3	83	595527.36	1159973.46	3
34	595546.84	1159937.46	3	84	595527.82	1159973.64	3
35	595545.69	1159936.75	3	85	595537.58	1159952.26	3
36	595547.51	1159932.02	3	86	595538.02	1159952.49	3
37	595548.07	1159932.01	3	87	595531.70	1159963.30	3
38	595549.01	1159928.82	3	88	595531.92	1159962.85	6
39	595547.73	1159931.57	3	89	595525.08	1159978.78	3
40	595549.58	1159928.80	3	90	595532.58	1159962.64	6
41	595553.16	1159920.35	3	91	595533.05	1159962.83	6
42	595549.23	1159928.37	3	92	595524.14	1159979.17	3
43	595553.60	1159920.57	3	93	595534.93	1159956.83	3
44	595554.38	1159917.81	3				
45	595554.94	1159917.82	3				
46	595554.11	1159917.65	3				
47	595554.60	1159917.36	3				

List 1

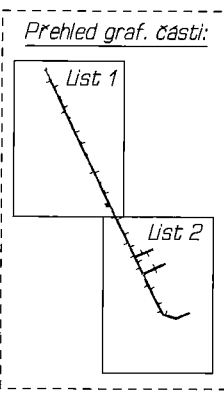

List 2



VÝKAZ DOSAVADNÍHO A NOVÉHO STAVU ÚDAJŮ KATASTRU NEMOVITOSTÍ

Dosavadní stav			Nový stav													
Označení pozemku parc. číslem	Výměra parcely		Druh pozemku	Označení pozemku parc. číslem	Výměra parcely		Druh pozemku	Typ stavby	Způsob využití	Způsob využití	Způsob určení výměr	Porovnání se stavem evidence právních vztahů				
	ha	m ²			Způsob využití	ha						m ²	Způsob využití	Způsob využití	Díl přechází z pozemku označeného v katastru nemovitostí	dřívější poz. evidenci
6181/2												6181/2		2796		
6183/2												6183/2		1285		
6185/2												6185/2		2795		
6187/2												6187/2		976		
6189/2												6189/2		8743		
6191/2												6191/2		8732		
6193												6193		1929		
6195												6195		4046		
6625/16												6625/16		10001		
6721												6721		3864		
6723												6723		3995		
6724												6724		832		
6726												6726		682		
6727/1												6727/1		2591		
6728												6728		897		
6729												6729		1646		
6730/1												6730/1		4764		
6732												6732		434		
6736/1												6736/1		5233		
6736/3												6736/3		10001		
6736/5												6736/5		10001		
6736/6												6736/6		10001		
6736/9												6736/9		5233		
6738												6738		2073		
6741												6741		251		
6774												6774		1721		
6876												6876		10001		
8390/16												8390/16		10001		
8390/115												8390/115		10001		
8390/116												8390/116		1929		
8390/117												8390/117		4046		
8390/118												8390/118		414		

Oprávněný: dle listin

Druh věcného břemene: dle listin

<p>GEOMETRICKÝ PLÁN pro vymezení rozsahu věcného břemene k části pozemku</p>	Geometrický plán ověřil úředně oprávněný zeměměřický inženýr:		Stejnopis ověřil úředně oprávněný zeměměřický inženýr:		
	Jméno, příjmení: [redacted]		Jméno, příjmení: [redacted]		
	Číslo položky seznamu úředně oprávněných zeměměřických inženýrů: 2717/2015		Číslo položky seznamu úředně oprávněných zeměměřických inženýrů: 388/95		
	Dne: 6. srpna 2019 Číslo: 212/2019		Dne: 7.8.2019 Číslo: 1447/2019		
Náležitostmi a přesností odpovídá právním předpisům.		Tento stejnopis odpovídá geometrickému plánu v elektronické podobě uloženému v dokumentaci katastrálního úřadu.			
<p>Vyhotovitel:</p> <p>GK GE02007, s.r.o. Vrchní I 69163 Velké Hamčice IČO: 277 36 459</p> 		Katastrální úřad souhlasí s očistováním parcel.		Ověření stejnopisu geometrického plánu v listinné podobě.	
<p>Číslo plánu: 3612-40/2019</p> <p>Okres: Brno-město</p> <p>Obec: Brno</p> <p>Kat. území: Židenice</p> <p>Mapový list: Blansko 8-9/44, Brno 8-0/22</p> <p>Dosavadním vlastníkům pozemků byla poskytnuta možnost seznámit se v terénu s průběhem navrhovaných nových hranic, které byly označeny předepsaným způsobem:</p>		<p>KÚ pro Jihomoravský kraj KP Brno-město</p> <p>[redacted]</p> <p>PGP-1625/2019-702 2019.08.07 08:43:34 CEST</p>			

SEZNAM SOUŘADNIC (S-JTSK)

Číslo bodu	Y	X	Kód kv.	Číslo bodu	Y	X	Kód kv.
k.ú. Židenice (611115)				43	595553.54	1160121.06	3
1401-126	595546.80	1160128.27	6	44	595553.25	1160120.59	3
1401-127	595552.22	1160120.40	6	45	595550.16	1160126.04	3
1401-221	595551.71	1160120.10	6	46	595552.97	1160121.00	3
2351-1172	595549.60	1160118.64	3	47	595549.80	1160125.68	3
2361-1889	595532.21	1159845.58	6	48	595549.44	1160126.56	3
2402-1573	595529.41	1159844.02	6	49	595549.16	1160126.16	3
2736-10	595519.19	1160166.89	3	50	595545.94	1160128.29	3
3120-2187	595513.71	1159841.12	6	51	595545.70	1160129.09	3
1	595588.08	1160069.06	3	52	595546.22	1160128.71	3
2	595589.61	1160066.82	3	53	595545.26	1160128.79	3
3	595589.19	1160066.54	3	54	595545.68	1160129.22	3
4	595587.77	1160068.63	3	55	595546.58	1160129.91	3
5	595586.14	1160072.18	3	56	595545.31	1160129.57	3
6	595587.49	1160069.05	3	57	595546.28	1160130.31	3
7	595585.72	1160071.92	3	58	595545.13	1160129.57	3
8	595585.33	1160073.45	3	59	595544.95	1160129.07	3
9	595584.91	1160073.19	3	60	595544.54	1160130.02	3
10	595583.02	1160077.17	3	61	595544.24	1160129.62	3
11	595582.73	1160076.68	3	62	595543.89	1160130.54	3
12	595581.20	1160079.79	3	63	595543.55	1160130.18	3
13	595582.46	1160077.10	3	64	595542.11	1160132.41	3
14	595580.92	1160079.32	3	65	595541.71	1160132.09	3
15	595581.10	1160079.99	3	66	595541.06	1160134.01	3
16	595579.20	1160082.80	3	67	595540.64	1160133.75	3
17	595580.66	1160079.75	3	68	595540.72	1160134.56	3
18	595578.78	1160082.52	3	69	595540.30	1160134.28	3
19	595577.40	1160085.58	3	70	595537.65	1160138.94	3
20	595576.98	1160085.30	3	71	595537.37	1160138.46	3
21	595577.06	1160086.08	3	72	595533.76	1160144.60	3
22	595576.64	1160085.80	3	73	595537.09	1160138.87	3
23	595576.00	1160087.64	3	74	595533.36	1160144.30	3
24	595575.73	1160087.14	3	75	595533.37	1160145.07	3
25	595570.42	1160095.85	3	76	595532.95	1160144.79	3
26	595575.45	1160087.56	3	77	595532.86	1160145.97	3
27	595570.14	1160095.37	3	78	595532.56	1160145.50	3
28	595568.71	1160098.49	3	79	595525.94	1160156.29	3
29	595569.86	1160095.79	3	80	595532.29	1160145.92	3
30	595568.29	1160098.23	3	81	595525.52	1160156.01	3
31	595568.32	1160099.12	3	82	595523.30	1160160.31	3
32	595567.90	1160098.84	3	83	595522.88	1160160.03	3
33	595565.04	1160104.00	3	84	595520.21	1160164.61	3
34	595564.76	1160103.52	3	85	595519.77	1160164.37	3
35	595564.86	1160104.30	3	86	595519.57	1160166.37	3
36	595564.49	1160104.89	3	87	595519.11	1160166.15	3
37	595564.49	1160103.95	3	88	595518.98	1160166.37	3
38	595564.07	1160104.61	3	89	595518.43	1160168.24	3
39	595557.58	1160115.08	3	90	595518.72	1160166.80	3
40	595557.16	1160114.80	3	91	595518.01	1160167.96	3
41	595557.20	1160115.63	3	92	595517.85	1160169.10	3
42	595556.78	1160115.35	3	93	595517.41	1160168.86	3

SEZNAM SOUŘADNIC (S-JTSK)

Číslo bodu	Y	X	Kód kv.	Číslo bodu	Y	X	Kód kv.
94	595517.47	1160169.97	3	145	595490.28	1160201.74	3
95	595517.10	1160169.57	3	146	595490.42	1160201.26	3
96	595516.32	1160173.57	3	147	595489.68	1160201.58	3
97	595516.92	1160170.04	3	148	595489.82	1160201.10	3
98	595515.84	1160173.41	3	149	595489.00	1160201.37	3
99	595513.78	1160181.63	3	150	595489.38	1160200.96	3
100	595513.38	1160181.25	3	151	595480.57	1160199.01	3
101	595513.40	1160183.07	3	152	595488.90	1160200.82	3
102	595513.24	1160181.73	3	153	595480.71	1160198.53	3
103	595512.92	1160182.93	3	154	595479.92	1160198.83	3
104	595512.98	1160184.37	3	155	595480.04	1160198.35	3
105	595512.58	1160183.97	3	156	595478.80	1160198.54	3
106	595512.66	1160185.36	3	157	595478.94	1160198.06	3
107	595512.43	1160184.44	3	158	595477.50	1160198.14	3
108	595512.18	1160185.22	3	159	595477.64	1160197.66	3
109	595512.45	1160186.09	3	160	595476.88	1160197.96	3
110	595511.97	1160185.93	3	161	595477.25	1160197.55	3
111	595511.39	1160188.88	3	162	595470.95	1160196.32	3
112	595510.91	1160188.72	3	163	595476.77	1160197.41	3
113	595510.81	1160190.74	3	164	595471.09	1160195.84	3
114	595510.33	1160190.60	3	165	595470.43	1160196.17	3
115	595510.63	1160191.39	3	166	595470.57	1160195.69	3
116	595510.15	1160191.25	3	167	595466.26	1160194.97	3
117	595510.20	1160192.71	3	168	595466.64	1160194.56	3
118	595509.79	1160192.35	3	169	595460.79	1160193.48	3
119	595508.21	1160199.85	3	170	595466.16	1160194.42	3
120	595509.65	1160192.83	3	171	595461.17	1160193.07	3
121	595507.86	1160199.23	3	172	595458.85	1160192.98	3
122	595508.30	1160200.31	3	173	595460.69	1160192.94	3
123	595507.71	1160199.94	3	174	595458.99	1160192.50	3
124	595507.81	1160200.41	3	175	595458.26	1160192.78	3
125	595509.22	1160200.60	3	176	595458.40	1160192.30	3
126	595508.14	1160200.78	3	177	595455.21	1160191.94	3
127	595509.07	1160201.07	3	178	595455.35	1160191.46	3
128	595507.53	1160199.68	3	179	595451.17	1160190.84	3
129	595506.88	1160199.55	3	180	595451.31	1160190.36	3
130	595507.03	1160199.07	3	181	595449.37	1160190.34	3
131	595507.94	1160200.97	3	182	595449.51	1160189.86	3
132	595507.50	1160200.69	3	183	595440.49	1160187.78	3
133	595506.82	1160204.74	3	184	595440.63	1160187.30	3
134	595506.40	1160204.42	3	185	595439.56	1160187.51	3
135	595504.97	1160205.94	3	186	595439.70	1160187.03	3
136	595504.80	1160205.37	3	187	595438.79	1160187.28	3
137	595500.44	1160204.69	3	188	595438.99	1160186.82	3
138	595500.58	1160204.21	3	189	595437.35	1160186.50	3
139	595497.84	1160203.78	3	190	595437.67	1160186.10	3
140	595497.98	1160203.30	3	191	595436.80	1160185.83	3
141	595497.12	1160203.59	3	192	595437.20	1160185.52	3
142	595497.24	1160203.11	3	193	595436.68	1160185.39	3
143	595495.97	1160203.29	3	194	595420.80	1160182.30	3
144	595496.09	1160202.81	3	195	595420.81	1160183.06	3

SEZNAM SOUŘADNIC (S-JTSK)

Číslo bodu	Y	X	Kód kv.	Číslo bodu	Y	X	Kód kv.
196	595421.31	1160183.06	3	247	595366.24	1160166.80	3
197	595421.30	1160182.04	3	248	595368.08	1160166.80	3
198	595420.52	1160182.11	3	249	595366.36	1160166.32	3
199	595420.74	1160181.65	3	250	595365.62	1160166.65	3
200	595406.09	1160177.98	3	251	595365.76	1160166.17	3
201	595406.23	1160177.50	3	252	595362.88	1160165.80	3
202	595403.07	1160177.14	3	253	595363.00	1160165.32	3
203	595403.21	1160176.66	3	254	595362.31	1160165.67	3
204	595402.52	1160176.99	3	255	595362.43	1160165.19	3
205	595402.66	1160176.51	3	256	595357.81	1160164.41	3
206	595400.57	1160176.46	3	257	595357.95	1160163.93	3
207	595400.71	1160175.98	3	258	595356.83	1160164.15	3
208	595396.99	1160175.41	3	259	595356.97	1160163.67	3
209	595397.13	1160174.93	3	260	595356.28	1160163.99	3
210	595396.45	1160175.24	3	261	595356.42	1160163.51	3
211	595396.59	1160174.76	3	262	595350.47	1160162.36	3
212	595392.87	1160174.24	3	263	595350.61	1160161.88	3
213	595392.83	1160173.72	3	264	595344.80	1160160.74	3
214	595392.58	1160174.36	3	265	595345.18	1160160.33	3
215	595392.43	1160173.88	3	266	595344.14	1160160.51	3
216	595392.46	1160174.83	3	267	595344.70	1160160.18	3
217	595392.03	1160174.19	3	268	595344.28	1160160.03	3
218	595392.03	1160174.77	3	269	595340.05	1160159.43	3
219	595391.83	1160173.97	3	270	595340.43	1160159.01	3
220	595392.11	1160173.53	3	271	595339.32	1160159.18	3
221	595388.56	1160173.04	3	272	595339.95	1160158.87	3
222	595388.68	1160172.56	3	273	595339.44	1160158.70	3
223	595387.91	1160172.88	3	274	595338.73	1160159.07	3
224	595388.07	1160172.40	3	275	595338.85	1160158.59	3
225	595387.67	1160172.78	3	276	595333.78	1160157.64	3
226	595387.85	1160172.30	3	277	595333.88	1160157.16	3
227	595385.14	1160172.04	3	278	595333.15	1160157.54	3
228	595385.28	1160171.56	3	279	595333.51	1160157.10	3
229	595384.56	1160171.87	3	280	595328.70	1160156.26	3
230	595384.70	1160171.39	3	281	595333.02	1160156.99	3
231	595382.68	1160171.35	3	282	595328.84	1160155.78	3
232	595382.82	1160170.87	3	283	595328.03	1160156.08	3
233	595376.05	1160169.57	3	284	595328.39	1160155.66	3
234	595376.21	1160169.09	3	285	595326.60	1160155.78	3
235	595375.58	1160169.38	3	286	595327.90	1160155.54	3
236	595375.74	1160168.90	3	287	595326.74	1160155.30	3
237	595374.87	1160169.18	3	288	595326.06	1160155.60	3
238	595375.25	1160168.77	3	289	595326.20	1160155.12	3
239	595369.85	1160167.81	3	290	595320.41	1160154.05	3
240	595374.77	1160168.63	3	291	595320.55	1160153.57	3
241	595369.99	1160167.33	3	292	595319.85	1160153.88	3
242	595369.42	1160167.66	3	293	595319.99	1160153.40	3
243	595369.80	1160167.26	3	294	595316.05	1160152.83	3
244	595368.18	1160167.34	3	295	595316.19	1160152.35	3
245	595369.32	1160167.12	3	296	595311.03	1160151.42	3
246	595368.56	1160166.92	3	297	595311.15	1160150.94	3

SEZNAM SOUŘADNIC (S-JTSK)

Číslo bodu	Y	X	Kód kv.	Číslo bodu	Y	X	Kód kv.
298	595310.49	1160151.29	3	349	595503.16	1159831.17	3
299	595310.61	1160150.81	3	350	595509.86	1159833.89	3
300	595310.08	1160151.19	3	351	595509.70	1159834.37	3
301	595310.06	1160150.66	3	352	595510.46	1159834.01	3
302	595469.49	1159900.30	3	353	595510.22	1159834.47	3
303	595469.25	1159900.90	3	354	595513.15	1159834.73	3
304	595469.73	1159901.06	3	355	595510.83	1159834.63	3
305	595469.95	1159900.52	3	356	595513.01	1159835.21	3
306	595475.19	1159888.07	3	357	595514.13	1159835.06	3
307	595475.65	1159888.29	3	358	595513.95	1159835.52	3
308	595481.51	1159875.13	3	359	595516.40	1159836.14	3
309	595481.95	1159875.35	3	360	595515.94	1159836.47	3
310	595485.84	1159866.25	3	361	595520.50	1159838.42	3
311	595486.30	1159866.47	3	362	595516.39	1159836.70	3
312	595486.17	1159865.52	3	363	595520.26	1159838.86	3
313	595486.63	1159865.74	3	364	595522.67	1159839.67	3
314	595488.08	1159861.53	3	365	595522.43	1159840.11	3
315	595488.54	1159861.73	3	366	595527.03	1159842.01	3
316	595488.27	1159861.04	3	367	595526.79	1159842.45	3
317	595488.73	1159861.24	3	368	595527.53	1159842.31	3
318	595489.57	1159858.32	3	369	595527.27	1159842.73	3
319	595490.03	1159858.52	3	370	595528.24	1159842.77	3
320	595489.85	1159857.69	3	371	595527.98	1159843.19	3
321	595490.31	1159857.89	3	372	595530.15	1159843.86	3
322	595490.50	1159856.18	3	373	595532.58	1159845.28	3
323	595491.06	1159856.17	3	374	595534.27	1159846.11	3
324	595489.16	1159855.56	3	375	595534.78	1159846.39	3
325	595490.72	1159855.73	3	376	595537.35	1159847.95	3
326	595489.38	1159855.10	3	377	595536.93	1159848.22	6
327	595485.77	1159853.93	6	378	595537.64	1159848.42	3
328	595485.98	1159853.48	6	379	595537.06	1159848.42	3
329	595491.66	1159853.96	3	380	595535.13	1159852.78	3
330	595492.10	1159854.18	3	381	595534.95	1159852.10	3
331	595491.86	1159853.50	3	382	595533.60	1159851.88	3
332	595492.32	1159853.72	3	383	595533.42	1159851.20	3
333	595493.51	1159850.09	3	384	595533.50	1159852.07	6
334	595493.99	1159850.27	3	385	595533.06	1159851.83	6
335	595493.64	1159849.61	3	386	595514.07	1159840.80	3
336	595494.12	1159849.77	3	387	595513.37	1159841.02	3
337	595496.96	1159842.25	3	388	595514.57	1159841.05	3
338	595497.42	1159842.47	3	389	595514.32	1159841.45	6
339	595499.23	1159837.60	3	390	595510.28	1159834.63	3
340	595499.69	1159837.82	3	391	595507.75	1159840.96	3
341	595499.44	1159837.14	3	392	595507.31	1159840.74	3
342	595499.90	1159837.36	3	393	595502.29	1159852.26	3
343	595500.97	1159833.93	3	394	595501.83	1159852.04	3
344	595501.43	1159834.15	3	395	595500.32	1159856.68	3
345	595502.70	1159830.24	3	396	595499.86	1159856.46	3
346	595502.96	1159830.86	3	397	595498.41	1159860.52	3
347	595503.50	1159830.79	3	398	595497.95	1159860.32	3
348	595503.21	1159830.32	3	399	595498.18	1159861.11	3

SEZNAM SOUŘADNIC (S-JTSK)

Číslo bodu	Y	X	Kód kv.	Číslo bodu	Y	X	Kód kv.
400	595497.72	1159860.89	3	451	595479.25	1159815.68	3
401	595497.66	1159862.06	3	452	595479.49	1159815.24	3
402	595497.10	1159862.06	3	453	595478.15	1159815.10	3
403	595494.14	1159869.06	3	454	595478.39	1159814.66	3
404	595497.44	1159862.51	3	455	595476.72	1159814.36	3
405	595493.68	1159868.86	3	456	595476.96	1159813.92	3
406	595493.89	1159869.68	3	457	595476.30	1159814.12	3
407	595493.43	1159869.48	3	458	595476.31	1159813.55	3
408	595493.48	1159870.54	6	459	595472.19	1159811.92	3
409	595493.02	1159870.34	6	460	595475.86	1159813.88	3
410	595493.63	1159870.70	3	461	595472.43	1159811.48	3
411	595493.21	1159871.04	3	462	595468.96	1159810.08	3
412	595494.25	1159871.08	3	463	595469.22	1159809.64	3
413	595494.01	1159871.52	3	464	595467.76	1159809.36	3
414	595498.40	1159873.04	6	465	595467.81	1159808.81	3
415	595498.19	1159873.49	6	466	595465.45	1159808.10	3
416	595498.02	1159862.24	6	467	595467.33	1159809.12	3
417	595497.80	1159862.69	6	468	595465.47	1159807.54	3
418	595503.79	1159829.06	3	469	595461.30	1159805.74	3
419	595503.12	1159828.82	3	470	595465.01	1159807.85	3
420	595503.23	1159829.06	3	471	595461.54	1159805.30	3
421	595503.50	1159828.46	3	472	595457.91	1159803.80	3
422	595498.17	1159826.19	3	473	595458.15	1159803.36	3
423	595498.93	1159826.01	3	474	595457.20	1159803.39	3
424	595498.90	1159825.77	3	475	595457.22	1159802.83	3
425	595498.98	1159824.68	3	476	595455.38	1159802.36	3
426	595498.47	1159825.52	3	477	595456.76	1159803.15	3
427	595499.40	1159824.94	3	478	595455.62	1159801.92	3
428	595498.21	1159825.63	3	479	595454.89	1159802.13	3
429	595493.14	1159823.36	3	480	595455.13	1159801.69	3
430	595493.16	1159822.80	3	481	595453.24	1159801.18	3
431	595491.98	1159822.72	3	482	595453.27	1159800.62	3
432	595492.71	1159823.12	3	483	595452.10	1159800.58	3
433	595492.20	1159822.28	3	484	595452.81	1159800.94	3
434	595491.12	1159822.31	3	485	595452.34	1159800.14	3
435	595491.34	1159821.87	3	486	595449.30	1159799.02	3
436	595490.60	1159822.05	3	487	595449.54	1159798.58	3
437	595490.84	1159821.61	3	488	595446.84	1159797.68	3
438	595488.45	1159820.83	3	489	595447.52	1159797.48	3
439	595488.69	1159820.39	3	490	595447.02	1159797.14	3
440	595488.09	1159820.63	3	491	595446.50	1159797.27	3
441	595488.07	1159820.05	3	492	595446.56	1159798.17	6
442	595485.09	1159818.93	3	493	595446.12	1159797.93	6
443	595487.65	1159820.38	3	494	595445.68	1159800.32	3
444	595485.33	1159818.49	3	495	595445.22	1159800.12	3
445	595483.92	1159818.27	3	496	595444.63	1159802.76	6
446	595484.16	1159817.83	3	497	595444.19	1159802.52	6
447	595481.15	1159816.70	3	498	595451.82	1159803.74	3
448	595481.39	1159816.26	3	499	595451.38	1159803.50	3
449	595480.56	1159816.42	3	500	595450.62	1159805.93	6
450	595480.80	1159815.98	3	501	595450.18	1159805.69	6

SEZNAM SOUŘADNIC (S-JTSK)

Číslo bodu	Y	X	Kód kv.	Číslo bodu	Y	X	Kód kv.
502	595455.13	1159807.14	3	553	595566.93	1160093.05	3
503	595454.75	1159806.80	3	554	595563.93	1160103.58	3
504	595454.13	1159807.86	6	555	595564.21	1160103.16	3
505	595453.64	1159807.59	6	556	595561.17	1160101.56	3
506	595463.93	1159810.89	3	557	595561.45	1160101.14	3
507	595463.49	1159810.65	3	558	595552.55	1160120.20	3
508	595462.92	1159812.80	6	559	595550.12	1160119.00	6
509	595462.49	1159812.55	6	560	595550.14	1160118.55	3
510	595467.08	1159810.34	3	561	595549.09	1160119.39	3
511	595466.66	1159810.08	3	562	595549.80	1160118.34	3
512	595465.08	1159813.99	6	563	595549.62	1160119.52	3
513	595464.63	1159813.75	6	564	595536.28	1160138.37	3
514	595474.47	1159818.09	3	565	595536.56	1160137.96	3
515	595473.99	1159817.93	3	566	595531.52	1160145.47	3
516	595474.30	1159819.00	6	567	595531.80	1160145.06	3
517	595473.84	1159818.74	6	568	595517.79	1160166.15	3
518	595487.50	1159822.38	3	569	595518.07	1160165.74	3
519	595487.04	1159822.20	3	570	595515.96	1160169.74	3
520	595486.13	1159825.22	3	571	595516.11	1160169.26	3
521	595485.69	1159825.00	3	572	595512.35	1160181.44	3
522	595485.99	1159825.50	6	573	595511.53	1160184.11	3
523	595485.55	1159825.26	6	574	595511.67	1160183.63	3
524	595492.67	1159824.28	3	575	595508.98	1160192.69	3
525	595492.44	1159823.63	6	576	595509.09	1160192.20	3
526	595492.19	1159824.08	3	577	595489.17	1160199.88	3
527	595492.01	1159823.39	6	578	595489.66	1160200.01	3
528	595491.92	1159824.56	3	579	595476.98	1160196.53	3
529	595491.48	1159824.32	3	580	595477.46	1160196.66	3
530	595490.13	1159827.83	6	581	595466.38	1160193.64	3
531	595489.69	1159827.58	6	582	595466.86	1160193.77	3
532	595587.07	1160068.66	3	583	595460.94	1160192.18	3
533	595587.37	1160068.26	3	584	595461.42	1160192.31	3
534	595584.50	1160066.95	3	585	595374.99	1160167.85	3
535	595584.78	1160066.54	3	586	595375.47	1160167.98	3
536	595579.16	1160074.91	3	587	595369.57	1160166.32	3
537	595579.44	1160074.49	3	588	595370.05	1160166.46	3
538	595577.40	1160077.55	3	589	595368.36	1160165.98	3
539	595577.67	1160077.13	3	590	595368.84	1160166.12	3
540	595575.28	1160087.43	3	591	595344.91	1160159.38	3
541	595575.56	1160087.01	3	592	595345.39	1160159.51	3
542	595574.76	1160087.15	3	593	595340.17	1160158.09	3
543	595575.04	1160086.73	3	594	595340.65	1160158.22	3
544	595572.23	1160085.23	3	595	595333.23	1160156.17	3
545	595572.51	1160084.81	3	596	595333.71	1160156.31	3
546	595569.68	1160095.68	3	597	595328.09	1160154.74	3
547	595569.92	1160095.24	3	598	595328.57	1160154.88	3
548	595569.23	1160095.44	3	599	595505.19	1160205.14	3
549	595569.45	1160095.00	3	600	595546.31	1160128.05	6
550	595568.22	1160094.93	3	601	595546.00	1160129.47	6
551	595568.50	1160094.51	3	602	595545.73	1160129.89	6
552	595566.65	1160093.47	3	603	595541.99	1160131.81	3

SEZNAM SOUŘADNIC (S-JTSK)

Číslo bodu	Y	X	Kód kv.	Číslo bodu	Y	X	Kód kv.
604	595586.90	1160068.55	6	655	595509.43	1159836.37	6
605	595587.18	1160068.13	6	656	595485.08	1159867.82	6
606	595581.59	1160076.52	6	657	595485.53	1159868.03	6
607	595581.87	1160076.11	6	658	595493.88	1159870.86	6
608	595579.82	1160079.18	6	659	595493.66	1159871.31	6
609	595580.10	1160078.77	6	660	595537.55	1159848.57	6
610	595574.60	1160087.03	6	661	595512.49	1160180.97	3
611	595574.88	1160086.61	6	662	595542.42	1160132.08	3
612	595569.06	1160095.36	6				
613	595569.34	1160094.94	6				
614	595563.70	1160103.41	6				
615	595563.97	1160102.99	6				
616	595551.92	1160119.77	6				
617	595552.42	1160120.11	6				
618	595547.37	1160127.34	6				
619	595585.70	1160067.75	6				
620	595585.97	1160067.33	6				
621	595580.48	1160075.78	6				
622	595580.75	1160075.36	6				
623	595578.74	1160078.45	6				
624	595579.01	1160078.03	6				
625	595573.64	1160086.30	6				
626	595573.91	1160085.88	6				
627	595568.10	1160094.82	6				
628	595568.37	1160094.39	6				
629	595562.89	1160102.82	6				
630	595563.17	1160102.40	6				
631	595482.09	1159873.93	6				
632	595482.55	1159874.13	6				
633	595472.66	1159893.50	6				
634	595473.13	1159893.69	6				
635	595487.93	1159821.12	6				
636	595487.48	1159820.87	6				
637	595465.21	1159808.54	6				
638	595464.77	1159808.30	6				
639	595456.91	1159803.91	6				
640	595456.47	1159803.67	6				
641	595452.95	1159801.71	6				
642	595452.51	1159801.47	6				
643	595476.10	1159814.55	6				
644	595475.67	1159814.31	6				
645	595467.47	1159809.79	6				
646	595467.03	1159809.55	6				
647	595492.88	1159823.87	6				
648	595490.07	1159855.98	6				
649	595490.28	1159855.53	6				
650	595516.31	1159836.84	6				
651	595515.87	1159836.60	6				
652	595502.18	1159831.36	6				
653	595502.59	1159831.65	6				
654	595509.84	1159836.66	6				

Přehled grafické části:

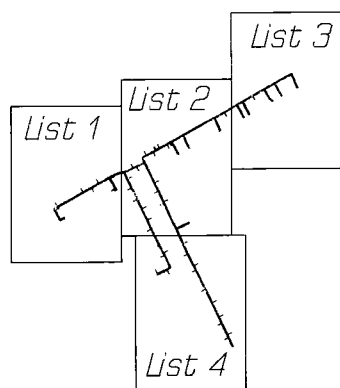

Blansko 8-9/44

Brno 8-0/22

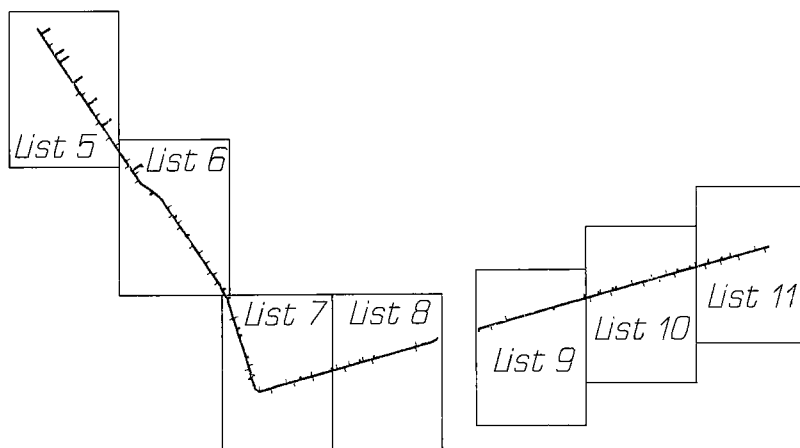

List 4

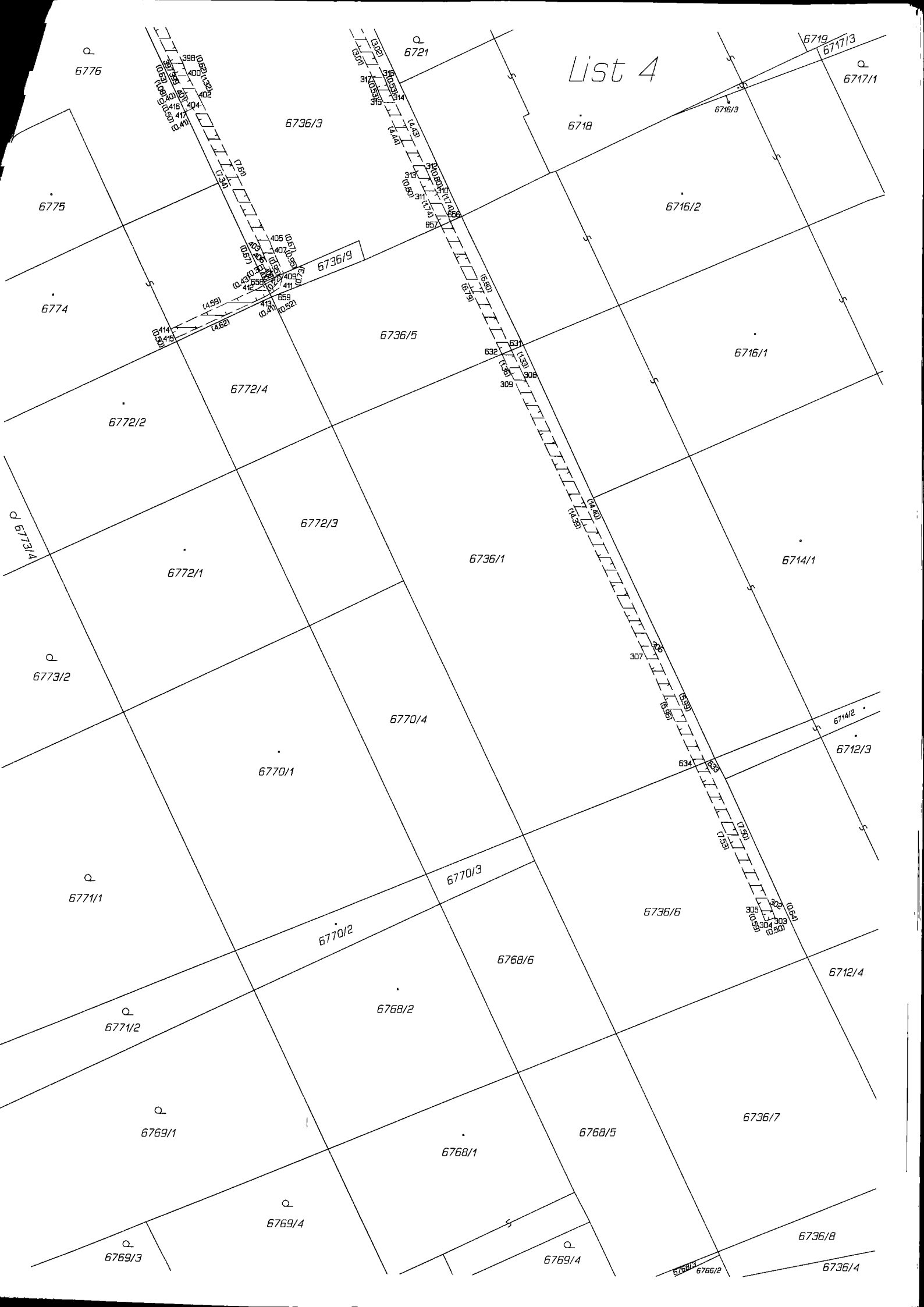

Q
6776

Q
6721

Q
6719
6717/3

Q
6717/1

6736/3

6718

6716/3

6775

6716/2

6774

6736/9

6772/4

6736/5

6716/1

6772/2

6772/3

6736/1

6714/1

6772/1

6770/4

Q
6773/2

6770/1

6714/2

6712/3

6770/3

6736/6

Q
6771/1

6770/2

6768/6

6712/4

Q
6771/2

6768/2

Q
6769/1

6768/1

6768/5

6736/7

Q
6769/4

Q
6769/3

Q
6769/4

6736/8

Q
6768/1

Q
6766/2

6736/4

List 5

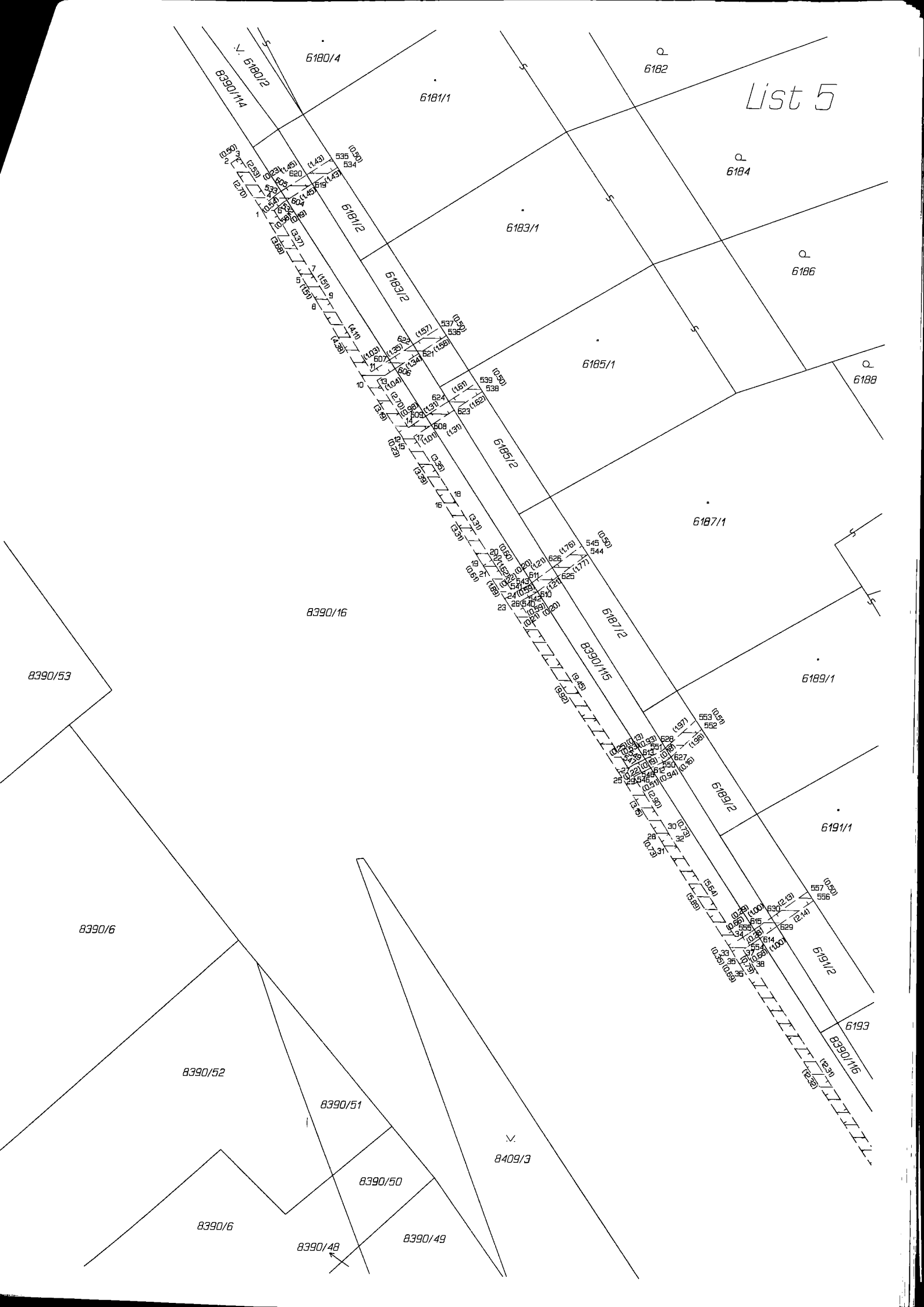

List 6



6193

6195

6196

6198

6197

6199

8390/16

6201

6203

8409/8

8409/3

8409/1

8409/6

8390/144

8390/115
8390/116

562
560
2351-172
561
563
564
565
566
567
568
569
570

8390/117

8390/118

565
564
563
562
561
560

565
564
563
562
561
560

569
568
567
566
565
564
563
562
561
560

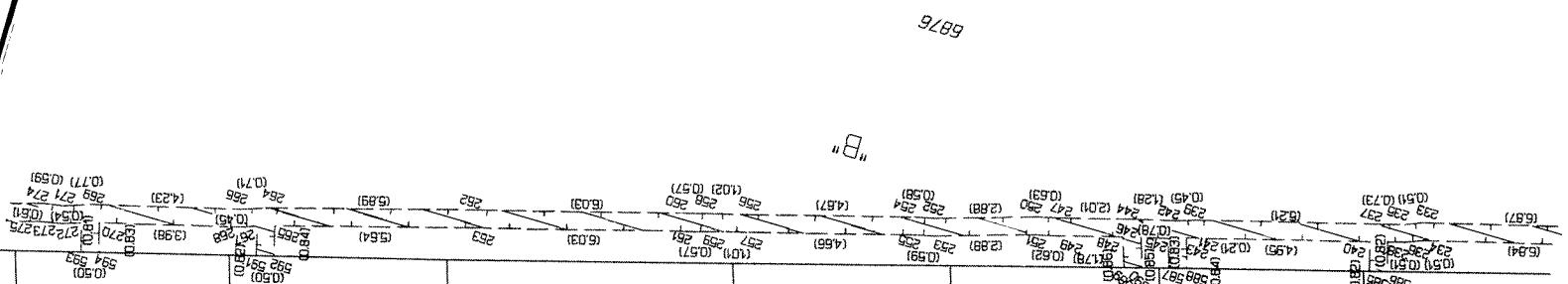
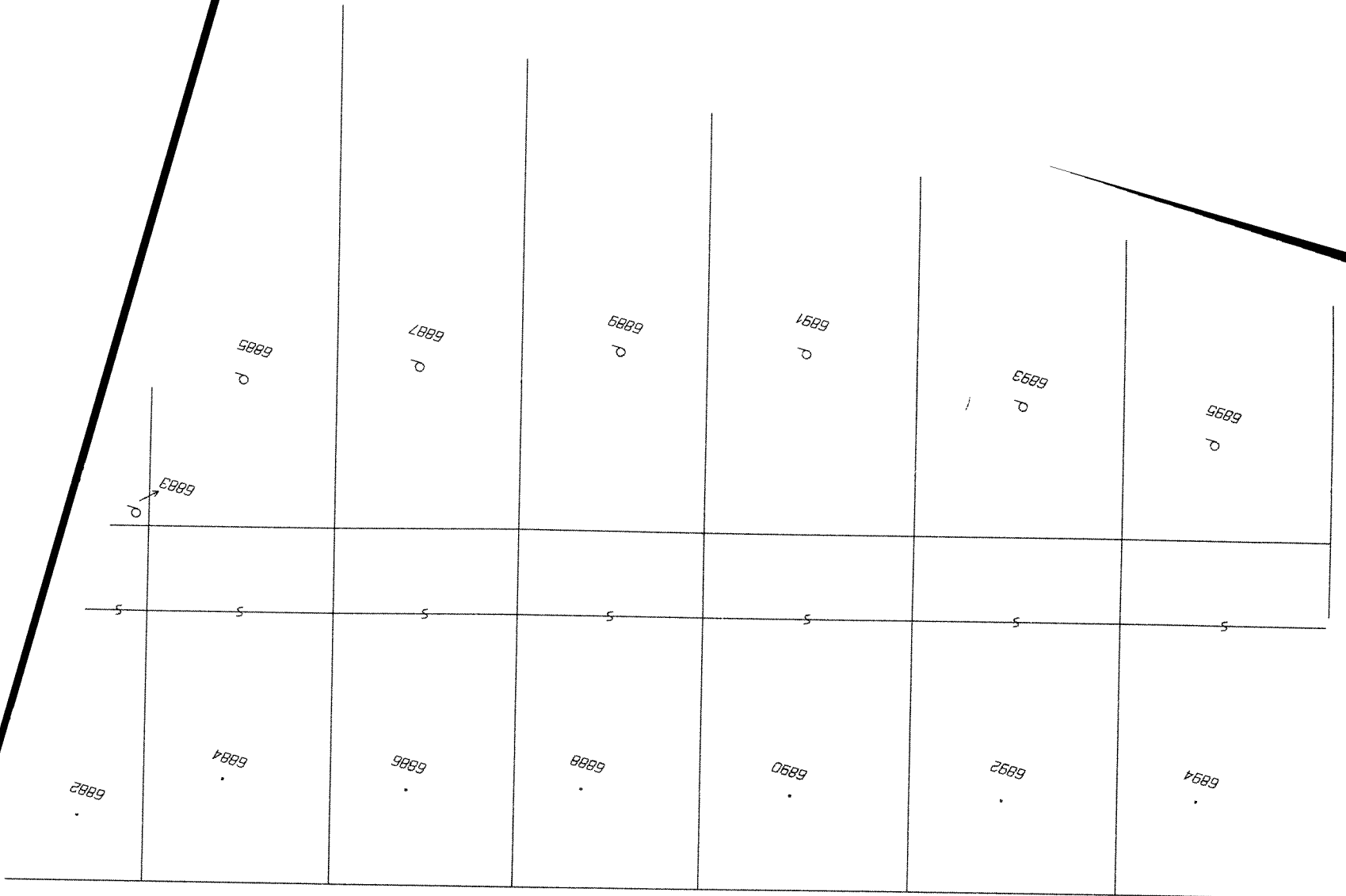

List 11

