

SMLOUVA

Evid.č 6023259

o dodávce pitné vody z veřejného vodovodu a odvádění odpadních vod, včetně vod srážkových a ostatních veřejnou kanalizací, kterou uzavřeli:

Provozovatel vodovodů a kanalizací pro veřejnou potřebu (dále jako prodávající):

Severočeské vodovody a kanalizace, a.s.

Teplice, Přítkovská 1689, PSČ 49099451 telefon: 846 282
IČ: 49099451 DIČ: CZ49099451

Firma je zapsána u Krajského soudu v Ústí nad Labem, oddíl B, vložka 465.

Závod: Ústí n/L, Masarykova 125/368, PSČ 49099469

Provozovatel byl k uzavření této smlouvy smluvně pověřen vlastníkem vodovodů a kanalizací pro veřejnou potřebu, kterým je Severočeská vodárenská společnost a.s., Teplice, Přítkovská 1689, PSČ 49099451, IČ 49099469.

a
Odběratel (kupující): **Vězeňská služba ČR Vazební věznice**

Sídlo odběratele: ulice: **Veitova** čp: **1888** čo:
část obce: **Předměstí** obec: **Litoměřice**
dodací pošta: **Litoměřice 1**
IČ: 00212423 DIČ: -
fax: telefon: 416 720 111

Obchodní rejstřík(živnostenský list):

Adresa zasílací: ulice: **Veitova** čp: **1888** čo:
část obce: **Předměstí** obec: **Litoměřice**
dodací pošta: **Litoměřice 1**

Odběrné místo: Litoměřice, Předměstí, Veitova 1888

Účel dodávky vody: Úřady a instituce - Vězeňská služba

I. PŘEDMĚT SMLOUVY

Předmětem této smlouvy je (zaškrtněte křížkem) a doplňte údaje:

- dodávka vody z veřejného vodovodu v maximálním množství 0 m³ za den,
v množství určujícím kapacitu vodoměru 0 m³ za hodinu
a v jakosti vody pitné podle obecně platných právních předpisů
- odvádění odpadních vod veřejnou kanalizací v max. množství 9 m³ za den,
v nejvyšší míře znečištění, která odpovídá maximálně přípustnému znečištění podle platného
kanalizačního řádu a v bilanci znečištění, která je dána součinem průměrného denního množství a
nejvyšší přípustné míry znečištění
- odvádění srážkových odpadních vod podle přílohy
- odvádění odpadních vod z jiných zdrojů podle přílohy

II. STANOVENÍ MNOŽSTVÍ VODY

Množství dodané vody se stanovuje:

- měřidlem umístěným:
- paušálem (viz. příloha)
- jinak (tech. výpočtem, dohodou, aj.)

Množství vypuštěné vody se stanovuje:

- měřidlem
- paušálem (viz. příloha)
- jinak (tech. výpočtem, dohodou, aj.)

III. CENA

Cena za dodávku vody (vodné) a cena za odvádění odpadních vod (stočné) má jednosložkovou nebo dvousložkovou formu a je dána cenovým výměrem provozovatele (prodávajícího). Cenu schvaluje a vyhláší vlastníkem vodovodů a kanalizací pro veřejnou potřebu prostřednictvím obecních úřadů a regionálního tisku. V případě, že dojde k úpravě ceny vodného a stočného novým cenovým výměrem a nebude proveden fyzický odečet měřidla, provede se vyúčtování poměrem podle počtu dnů za období tak, že vyúčtování za spotřebu od data posledního odečtu k datu změny ceny bude provedeno v původní ceně a od data změny ceny k novému odečtu v nové ceně. V případě dvousložkové ceny poskytne prodávající na základě žádosti kupujícího přiměřenou slevu z pevné složky, pokud bude vodovodní nebo kanalizační systém nefunkční po dobu delší než 24 hodin.

IV. ÚHRADA

Evid.č 6023259

Vodné a stočné hradí kupující prodávajícímu formou pravidelných záloh a na základě faktury (daňového dokladu) podle skutečné spotřeby. Úhrady kupující provádí takto:

1. Záloha ve výši 2000 Kč/měsíčně bude uhrazena na účet prodávajícího  KB Ústí nad Labem nejpozději do 10. dne v každém (prvním) měsíci období, způsob úhrady:

- sdružené inkaso (SIPO) spojovací číslo
- převodním příkazem pod var. symbolem 4264 
- inkasem z účtu kupujícího
- složenkou pod var. symbolem

Předpis zálohy pro SIPO, inkaso a složenku je prodávající oprávněn jednostranně zvýšit, pokud nepokrývá alespoň 80% skutečné spotřeby za předcházející období. Kupující je povinen ze stejného důvodu provést změnu platby převodním příkazem, a to do 30 dnů ode dne, kdy jej na tuto skutečnost prodávající upozorní.

2. Faktura (daňový doklad), úhrada nedoplatku po zúčtování záloh bude prováděna:

- převodním příkazem z účtu kupujícího
- inkasem prodávajícího z účtu kupujícího
- složenkou
- prostřednictvím SIPO

3. Přeplatek záloh vrátit

- poštou na zasilací adresu kupujícího
- na účet kupujícího u peněžního ústavu 

Platba je splatná do 14 dnů po obdržení platebního dokladu. Za každý den prodlení je prodávající oprávněn vyúčtovat kupujícímu úrok z prodlení ve výši 0,05% dlužné částky. Kupující je povinen úrok z prodlení prodávajícímu zaplatit ve lhůtě do 14 dnů po obdržení účetního dokladu.

V. DOBA PLNĚNÍ

Doba plnění je odečítací období čtvrtletně, které je zároveň zúčtovacím obdobím.

VI. OSTATNÍ

Nedílnou součástí smlouvy jsou "Všeobecné podmínky dodávky vody a odkanalizování" uvedené na rubu této strany smlouvy.

Smlouva se uzavírá na dobu neurčitou s možností ukončení smluvního vztahu výpovědí s 30 denní výpovědní lhůtou, která ročně běžet dnem jejího doručení druhé smluvní straně. V případě pochybností se považuje výpověď za doručenu zasláním doporučeně na adresu prodávajícího nebo kupujícího uvedenou v záhlaví této smlouvy. Pro případ, že kupující smluvní vztah řádně neukončí v souvislosti se změnou vlastnictví připojené nemovitosti, sjednává se tímto výslovně, že platnost smlouvy zaniká dnem, kdy nový vlastník předloží prodávajícímu doklad o přechodu vlastnictví předmětné nemovitosti na něj.

Kupující a prodávající se zavazují, že jakékoliv skutečnosti mající vliv na změnu kterékoliv části této smlouvy oznámí písemně nejpozději do 30ti dnů po termínu vzniku druhé straně.

Smlouva je vypracována ve 2 vyhotoveních, z nichž jedno obdrží kupující a jedno prodávající.

Smlouva byla uzavřena na základě předložených dokladů:

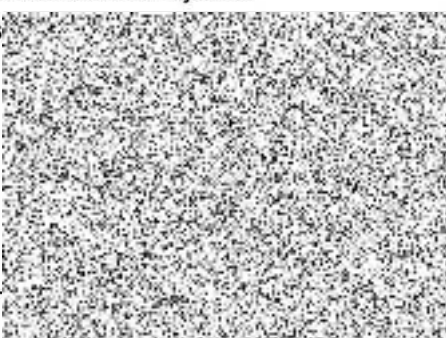
- doklad o vlastnictví připojené nemovitosti
- výpis z obchodního rejstříku
- osobní doklady kupujícího
- živnos 
-

V Litoměřicích dne 19.11.2003

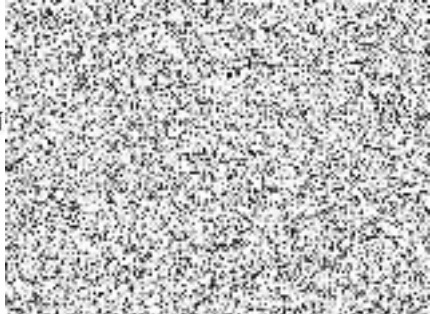
Kupující 

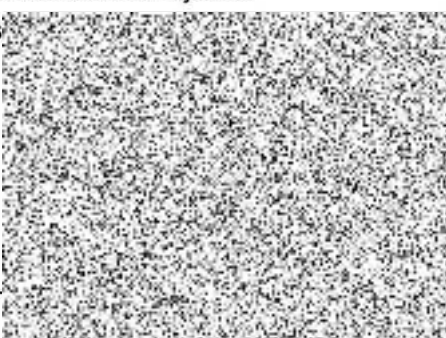
Prodávající 

PŘÍLOHA KE SMLouvĚ

o dodávce pitné vody z veřejného vodovodu a odvádění odpadních vod, včetně vod srážkových a ostatních, veřejnou kanalizací

Odběrné místo: Litoměřice, Předměstí, Veitova 1888

ODVÁDĚNÍ SRÁŽKOVÝCH VOD

V OBLASTI

Litoměřice - Doksany

Stanovení množství odváděných dešťových vod do veřejné kanalizace podle zák. 274/2001 Sb. a vyhlášky MZ č. 128/2001 Sb.

Druh plochy	plocha m ²	odtokový součinitel	redukováná plocha m ² (plocha krát odtok. souč.)
A1 zastavěné plochy (střechy)	3689	0,9	3320,1
A2 těžce propustné zpevněné plochy	0	0,9	0
B lehce propustné zpevněné plochy	465	0,4	186
C plochy kryté vegetací	0	0,05	0
Součet redukovaných ploch			3506,1
Dlouhodobý srážkový úhrn v m/rok			0,403
Roční množství odváděných srážkových vod Q v m ³ = součet redukovaných ploch v m ² krát dlouhodobý srážkový úhrn v m/rok			1413
Podíl nebytových prostor	100 %	Objem srážek (m ³ / rok)	1413

FAKTURAČNÍ OBDOBÍ:

čtvrtletně

V Litoměřicích dne 17.12.2003

Kupující

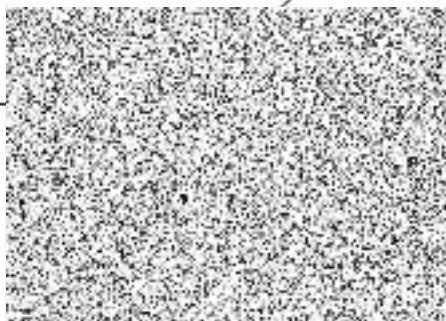

Prodávající

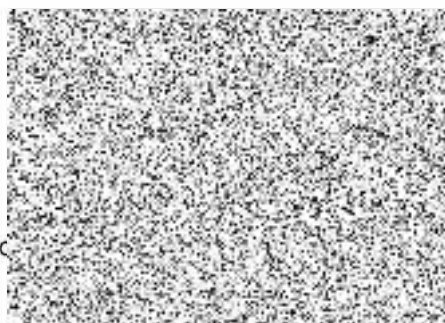

referent zákaznického centra