

PROVÁDĚCÍ SMLOUVA O DÍLO – ČÁST 1 – STANDARDIZOVANÝ POSTUP

k Rámcové smlouvě – část 1 ze dne 24. 11. 2015, CES: 150 018

SMLUVNÍ STRANY

Česká republika – Ministerstvo životního prostředí

se sídlem: Vršovická 65, 100 10 Praha 10
zastoupená: Ing. Vladimírem Dolejským, Ph.D.
náměstkem pro řízení
sekce ochrany přírody a krajiny

IČ: 00164801

bankovní spojení: ČNB Praha 1, Na Příkopě 28,
číslo účtu: 7628001/0710

kontaktní osoba: Ing. Petr Uldrych, vedoucí oddělení nerostných zdrojů, tel.: +420 267 122 667,
e-mail: Petr.Uldrych@mzp.cz

dále jen „Objednatel“ na straně jedné

a

Sdružení „Likvidace SDD – PKÚ + AZS + GIS – Oblast 1“

Za sdružení jedná na základě plné moci vedoucí společník Palivový kombinát Ústí, státní podnik (viz příloha č. 4.1 Rámcové smlouvy). Sídlem sdružení je sídlo vedoucího společníka na adrese: Palivový kombinát Ústí, státní podnik, Hrbovická 2, 403 39 Chlumec.

Palivový kombinát Ústí, státní podnik

se sídlem: Hrbovická 2, 403 39 Chlumec
zastoupený: Ing. Petrem Lencem, ředitelem
IČO: 00007536
DIČ: CZ00007536
bankovní spojení: Raiffeisenbank a.s., Ústí nad Labem
číslo účtu: 75 36 12 30 00/5500

zapsaný v obchodním rejstříku vedeném Krajským soudem v Ústí nad Labem, oddíl AXVIII, vložka 433

(dále také „vedoucí společník“ nebo „PKÚ“)

AZ SANACE a.s.

se sídlem: Pražská 53, 400 01 Ústí nad Labem
zastoupená: Ing. Jakubem Zavoralem Ph.D., statutárním ředitelem
IČO: 25033514
DIČ: CZ25033514
bankovní spojení: ČSOB a.s.
číslo účtu: 129211415/0300

zapsaná v obchodním rejstříku vedeném Krajským soudem v Ústí nad Labem, oddíl B, vložka 1093

GIS-GEOINDUSTRY, s.r.o.

se sídlem: Tleskačova 1329/16, 323 00 Plzeň
zastoupená: Ing. Pavlem Rusnokem, jednatelem společnosti
IČ: 49196375
DIČ: CZ49196375 plátce DPH
bankovní spojení: Raiffeisenbank im Siftland eG, Plzeň
číslo účtu: 505930/8030
zapsaná v obchodním rejstříku vedeném Krajským soudem v Plzni, oddíl C, vložka 4319

Za sdružení jedná: Ing. Petr Lenc, ředitel PKÚ

Kontaktní osoba: [redacted] na základě plné moci, tel: [redacted]
e-mail: [redacted]

dále jen „Zhotovitel“ na straně druhé

uzavřeli níže uvedeného dne, měsíce a roku tuto

Prováděcí smlouvu o dílo – část 1 (dále jen „Prováděcí smlouva“)

k Rámcové smlouvě o dílo – část 1 ze dne 24. 11. 2015 (dále jen „Rámcová smlouva“)

Čl. 1

Předmět smlouvy

1. Zhotovitel se zavazuje provést pro Objednatele na svůj náklad a na své nebezpečí dílo:

zabezpečení dvou SDD „Stanislauszeche – ev. č. 257“ (č. o. 2675) v k. ú. Malhostice

a „Jiří“ (č. o. 2677) v k. ú. Želénky.

Čl. 2

Cena

1. Cena za provedení díla je určena jako podíl vůči Cenové soustavě ÚRS jako celku ve výši 41,9%.

Čl. 3

Doba, místo a podmínky plnění

1. Zhotovitel je povinen předat dílo Objednateli nejdéle do 30. 11. 2018 (dodací lhůta).

Čl. 4

Ustanovení závěrečná

1. V případě, že ujednání obsažené v této Prováděcí smlouvě se bude odchylovat od ustanovení obsaženého v Rámcové smlouvě, má ujednání obsažené v Prováděcí smlouvě přednost. Touto Prováděcí smlouvou se nesmějí za žádných podmínek provádět podstatné změny v podmínkách stanovených v Rámcové smlouvě.
2. Tato Prováděcí smlouva se uzavírá v čtyřech vyhotoveních, s platností originálu, přičemž Zhotovitel obdrží dvě vyhotovení a Objednatel obdrží dvě vyhotovení.
3. Tato Prováděcí smlouva nabývá platnosti dnem jeho podpisu oběma Smluvními stranami a účinnosti dnem uveřejnění v Informačním systému Registr smluv v souladu se zákonem č. 340/2015 Sb., o zvláštních podmínkách účinnosti některých smluv, uveřejňování těchto smluv a o registru smluv (zákon o registru smluv).

Příloha Prováděcí smlouvy:

1. registrační listy SDD
2. mapy

Smluvní strany prohlašují, že si tuto Prováděcí smlouvu přečetly, že s jejím obsahem souhlasí a na důkaz toho k ní připojují svoje podpisy.

Objednatel

V Praze dne 28. 6. 2018



Česká republika - Ministerstvo životního prostředí
Ing. Vladimír Dolejský, Ph.D.
náměstek pro řízení sekce ochrany přírody a krajiny

Zhotovitel

V Chlumci dne 29. 6. 2018



Ing. Petr Lenc
ředitel
Palivový kombinát Ústí, státní podnik
vedoucí společník Sdružení
„Likvidace SDD – PKÚ + AZS + GIS – Oblast 1“



Databáze důlních děl

Česká geologická služba
Kostelní 26, 170 06 Praha 7
Tel.: +420/233 371 190
Fax: +420/233 373 806
www.geology.cz

| ID DD | Označení projevu, název díla | ID SDD | č. ozn. |
|-------|------------------------------|--------|---------|
| 2369 | Stanislauszeche - ev. č. 257 | 2843 | 2675 |

Další názvy

| Název KÚ | Číslo KÚ | Okres | Kraj | Sídlo OBÚ |
|------------|----------|---------|--------------|-----------|
| Malhostice | 743097 | Teplice | Ústecký kraj | Most |

Upřesnění polohy

| Y | X | Z | Přesnost zaměření | ZLM 1:25000 | Č. podd. území |
|-----------|-----------|-------|-------------------|-------------|----------------|
| 770110,35 | 979686,28 | 248,9 | Zaměřeno | 02-324 | 1795 |

| Surovina druh | Uhlí hnědé | Surovina typ | Uhlí hnědé |
|---------------|------------|--------------|------------|
|---------------|------------|--------------|------------|

Upřesnění suroviny

| Kategorie díla | Staré důlní dílo | Ukončení provozu | po r. 1945 |
|----------------|------------------|------------------|------------|
|----------------|------------------|------------------|------------|

| Vlastník DD | Neexistuje nebo není znám | Provozovatel DD | Neexistuje nebo není znám |
|-------------|---------------------------|-----------------|---------------------------|
|-------------|---------------------------|-----------------|---------------------------|

| Správce DD | Neexistuje | Kód Diamo | |
|------------|------------|-----------|--|
|------------|------------|-----------|--|

| Realizátor DD | není znám | | |
|---------------|-----------|--|--|
|---------------|-----------|--|--|

| Datum oznámení | Oznamovatel |
|----------------|-------------|
|----------------|-------------|

| | |
|------------|--|
| 24.01.2017 | |
|------------|--|

Projev nebo účinky na povrch k 24.01.2017

Důlní dílo se na povrchu neprojevuje

Oznámený stav díla k 24.01.2017

Způsob likvidace jámy není znám a předpokládá se, že jáma není řadě zasypaná.

| Vyjádření ČGS | 22.03.2017 | Zpracoval | | Navštíveno | Navštíveno | Ohrožuje | Ohrožuje |
|---------------|------------|-----------|--|------------|------------|----------|----------|
|---------------|------------|-----------|--|------------|------------|----------|----------|

Poznámka registru SDD

Vzhledem k tomu, že se důlní dílo neprojevuje na povrchu a není znám způsob likvidace, je třeba jeho polohu a způsob likvidace ověřit průzkumnými pracemi.

Poznámka k HDD

Stav díla k datu zpracování

není znám

| Typ díla | Jáma | Profil díla | Kruhový | Rozměry | |
|----------|------|-------------|---------|---------|--|
|----------|------|-------------|---------|---------|--|

Zdroj informací

Evidenční list, PK Ústí, s.p.

| Zpracovatel | Výzkumný ústav pro hnědé uhlí a.s., Most | IČ zpracovatele | 44569181 |
|-------------|--|-----------------|----------|
|-------------|--|-----------------|----------|

| Datum vložení | Autor vložení | Datum aktualizace | Autor aktualizace |
|---------------|---------------|-------------------|-------------------|
|---------------|---------------|-------------------|-------------------|

| | | | |
|------------|--|------------|--|
| 01.06.1999 | | 11.06.2018 | |
|------------|--|------------|--|





Databáze důlních děl

Česká geologická služba
Kostelní 26, 170 06 Praha 7
Tel.: +420/233 371 190
Fax: +420/233 373 806
www.geology.cz

| ID DD | Označení projevu, název díla | ID SDD | č. ozn. |
|-------|------------------------------|--------|---------|
| 579 | Jiří | 2845 | 2677 |

Další názvy

| Název KÚ | Číslo KÚ | Okres | Kraj | Sídlo OBÚ |
|----------|----------|---------|--------------|-----------|
| Želénky | 789402 | Teplice | Ústecký kraj | Most |

Upřesnění polohy

| Y | X | Z | Přesnost zaměření | ZLM 1:25000 | Č. podd. území |
|-----------|-----------|-----|-------------------|-------------|----------------|
| 779054,55 | 981267,26 | 209 | Zaměřeno | 02-323 | 1621 |

| Surovina druh | Uhlí hnědé | Surovina typ | Uhlí hnědé |
|---------------|------------|--------------|------------|
|---------------|------------|--------------|------------|

Upřesnění suroviny

| Kategorie díla | Staré důlní dílo | Ukončení provozu | 1943 |
|----------------|------------------|------------------|------|
|----------------|------------------|------------------|------|

| Vlastník DD | Neexistuje nebo není znám | Provozovatel DD | Neexistuje nebo není znám |
|-------------|---------------------------|-----------------|---------------------------|
|-------------|---------------------------|-----------------|---------------------------|

| Správce DD | Neexistuje | Kód Diamo | |
|------------|------------|-----------|--|
|------------|------------|-----------|--|

| Realizátor DD | není znám | | |
|---------------|-----------|--|--|
|---------------|-----------|--|--|

| Datum oznámení | Oznamovatel |
|----------------|-------------|
|----------------|-------------|

| | |
|------------|--|
| 24.01.2017 | |
|------------|--|

Projev nebo účinky na povrch k 24.01.2017

Důlní dílo se na povrchu neprojevuje

Oznámený stav díla k 24.01.2017

Nepodložené tvrzení, že jáma je zasypaná. Není znám stav zásypu, jeho druh a způsob zakrytí jámy povalem.

| Vyjádření ČGS | 22.03.2017 | Zpracoval | | Navštíveno | Navštíveno | Ohrožuje | Ohrožuje |
|---------------|------------|-----------|--|------------|------------|----------|----------|
|---------------|------------|-----------|--|------------|------------|----------|----------|

Poznámka registru SDD

Vzhledem k tomu, že se důlní dílo neprojevuje na povrchu a není znám způsob likvidace, je třeba jeho polohu a způsob likvidace ověřit průzkumnými pracemi.

Poznámka k HDD

Stav díla k datu zpracování

Zaspána.

| Typ díla | Jáma | Profil díla | Nezjištěný | Rozměry |
|----------|------|-------------|------------|---------|
|----------|------|-------------|------------|---------|

Signatura

| Název zprávy |
|--|
| Určení jam po bývalém hlubinném dobývání v právní odpovědnosti Dolů Bílina a určení jam, které je nutné likvidovat |

Zdroj informací

| Zpracovatel | Moravské keramické závody, a.s., Rájec - Jestřebí | IČ zpracovatele | 46900985 |
|-------------|---|-----------------|----------|
|-------------|---|-----------------|----------|

Datum vložení

| Autor vložení | | Datum aktualizace | Autor aktualizace |
|---------------|--|-------------------|-------------------|
| 19.12.1979 | | 06.06.2018 | |

Stanialausezeche - ev. č. 257

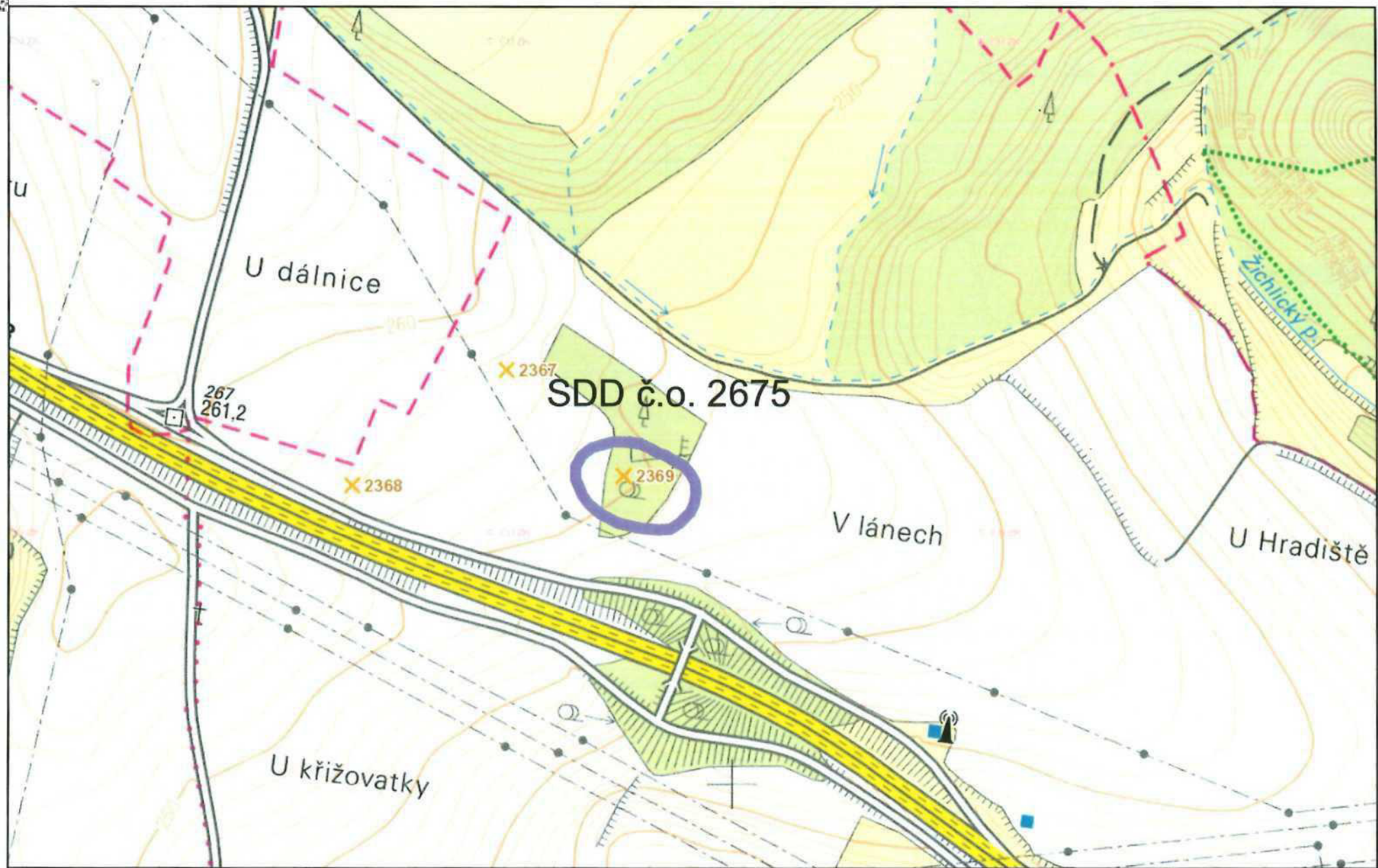

Jiří

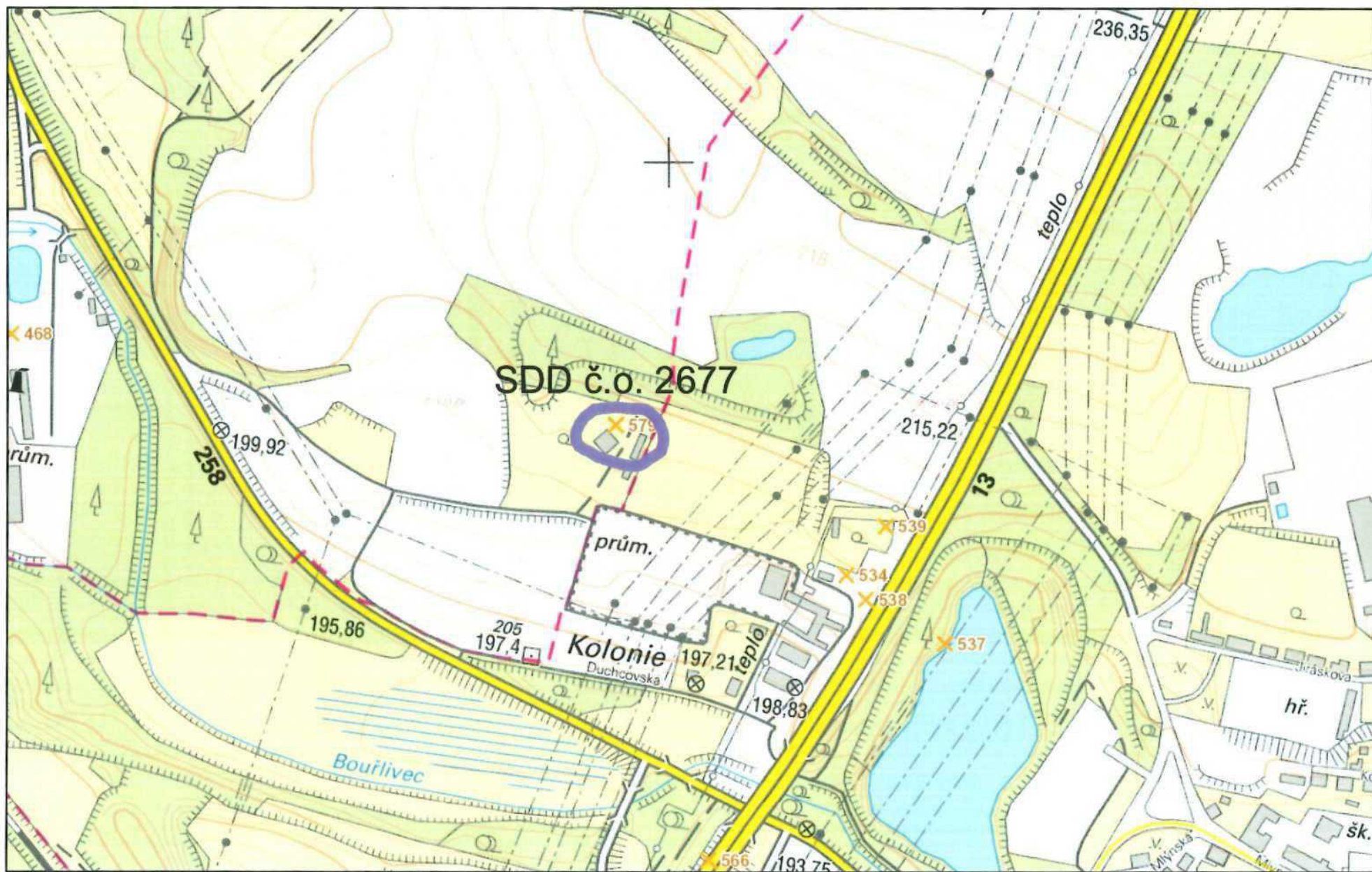

11. června 2018

0 0,065 0,13 0,195 0,26 km

© Česká geologická služba