

Smlouva o zákaznickém parkování

POLICIE ČESKÉ REPUBLIKY
Krajské ředitelství policie Libereckého kraje
Číslo: 19-07-2016
Dátum: 19-07-2016
KRPL- C. j. 18344-9/ČJ-2016 -1800SU-5
Počet listů: 2 Přílohy: 1

1. Smluvní strany

- 1.1 **Město Doksy**
IČO: 260 444
se sídlem 472 01 Doksy, nám. Republiky 193, okres Česká Lípa
zast. Ing. Evou Burešovou, starostkou
číslo bankovního účtu: [REDACTED]...
e-mail: [REDACTED]
(dále jen „pronajímatel“)
- 1.2 **Česká republika - Krajské ředitelství policie Libereckého kraje**
jednající: plk. Mgr. Vladislav Husák, ředitel krajského ředitelství
IČO : 72050501 DIČ: CZ72050501
bytem/se sídlem nám. Dr. F. Beneše 584/24, 460 32 Liberec
číslo bankovního účtu: [REDACTED] ČNB Ústí nad Labem
E-mail: [REDACTED]
(dále jen „nájemce“)

(dále jen „smluvní strany“)

2. Prohlášení

- 2.1 Smluvní strany prohlašují, že jsou plně svéprávné a způsobilé uzavřít tuto smlouvu.
2.2 Smluvní strany prohlašují, že dne 03.03.2016 uzavřely nájemní smlouvu č. 24/2016(dále jen „smlouva“).

3. Obsah změny

- 3.1 Smluvní strany prohlašují, že se dohodly na doplnění smlouvy touto smlouvou o zákaznickém parkování, a to následujícím způsobem:
- 3.1.1 Smluvní strany touto smlouvou zřizují zákaznické parkování podle čl. 9 odst. 9.14 smlouvy.
- 3.1.2 Nájemce je oprávněn umožnit svým zákazníkům parkování jejich motorových vozidel na vhodných místech v areálu předmětu smlouvy v maximálním počtu 2 motorových vozidel včetně jejich přípojných vozíků (dále jen „motorová vozidla“).
- 3.1.3 Nájemce je povinen za oprávnění podle čl. 3 odst. 3.1.2 této smlouvy zaplatit pronajímateli poplatek za zákaznické parkování ve výši 3.000,- Kč ročně, na účet města bankovním převodem nebo vkladem hotovosti na bankovní účet pronajímatele, který je uveden v odst. 1.1 smlouvy..
- 3.1.4 Nájemce je povinen nezpochybnitelně označit vozidla kartou nájemce na viditelném místě pro případ kontroly.
- 3.1.5 Nájemce je povinen vykázat zákazníky s parkováním vlastních motorových vozidel, pokud bude vyčerpána parkovací kapacita podle čl. 3 odst. 3.1.2 tohoto dodatku a vykázaní vynutit. Nájemce je povinen vždy vykázat a vynutit vykázaní parkování motorových vozidel jiných osob. Za vykázaní se podle této smlouvy

- považuje i oznámení Městské policii Doksy a/nebo Policii České Republiky ke zjednání nápravy nerespektování zákazníka a/nebo jiné osoby vykázání nájemcem.
- 3.1.6 Omezení, které ze zákaznického parkování pro nájemce a jeho zákazníky vyplývá, platí pouze v případě, kdy centrální parkoviště, které se nachází v areálu, kde je předmět smlouvy umístěn, bude v provozu a bude mít nenaplněnou kapacitu.
- 3.1.7 V návaznosti na ustanovení čl. 9. odst. 9.14 je doba trvání účinnosti této smlouvy od data podpisu do 31.05.2017.
- 3.2 Ostatní ustanovení smlouvy zůstávají nedotčeny a beze změn co do obsahu i účinnosti.

4. Závěrečná ustanovení

- 4.1 Tato smlouva je vyhotovena ve dvou stejnopisech, přičemž každá ze smluvních stran obdrží po jednom stejnopise a každý stejnopis má platnost originálu.
- 4.2 Tato smlouva nabývá účinnosti dnem podpisu obou smluvních stran.
- 4.3 Smluvní strany prohlašují, že si smlouvu přečetli, souhlasí s jejím obsahem a prohlašují, že smlouva obsahuje jejich jedinou, svobodnou a pravou vůli.
- 4.4 Obsah změny této smlouvy byl schválen usnesením RM č. R 317 i/16 v Doksech dne 09.05.2016

V Doksech dne 19.07.2016

V Liberci dne 30. 06. 2016

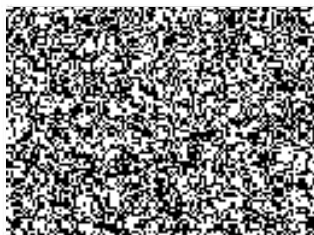

nájem

.....
plk.
ředite

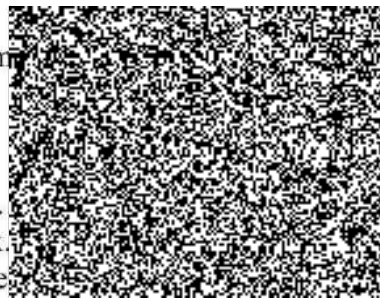

POLICIE ČESKÉ REPUBLIKY
KRAJSKÉ ŘEDITELSTVÍ POLICIE
LIBERECKÉHO KRAJE
400 32 LIBEREC, NÁM. DR. E. BENEŠE