

# PŘÍLOHA Č. 1 KE SMLOUVĚ

## KC TE 0059/00

### CENOVÉ UJEDNÁNÍ

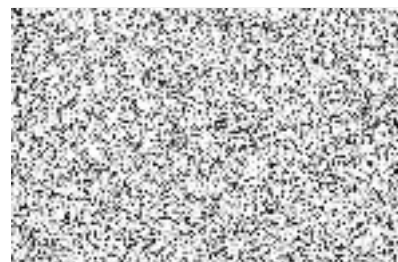

#### 1. SMLUVNÍ STRANY

DODAVATEL: **KOMTERM Čechy, s.r.o.**

zapsaný v obchodním rejstříku Městským soudem v Praze, oddíl C, vložka 146821

sídlo: Bělehradská 15, 140 00 Praha 4

IČ: 28510011

DIČ: CZ699001893

bankovní spojení:



zastoupený:

**Ing. Richard Motl, jednatel**

e-mail:



**ZÁKAZNICKÉ CENTRUM:**

ODBĚRATEL: **Městská část Praha-Petrovice**

nezapsán

sídlo: Edisonova 429, 10900 Praha 10 - Petrovice

IČ: 00231363

DIČ: CZ00231363

bankovní spojení:



zastoupený:

**JUDr. Olga Hromasová, starostka**

#### 2. KALKULACE CENY TEPELNÉ ENERGIE OD 1. 1. 2020 DO 31. 12. 2020

Odběrné místo: **Morseova 251, 109 00 Praha - Petrovice**

Roční sjednané množství tepelné energie

1066 GJ

Název ceny

Bez DPH

Včetně DPH

Pevná složka

Proměnná složka ÚT

Proměnná složka TV SS

Proměnná složka TV ZS



Roční plánovaná platba za sjednanou tepelnou energii

586 907,62

645 590,92

Kč



### 3. ÚDAJE PRO ODBĚRATELE

Pevná složka ceny tepla je platná pro uvedené období, pokud se nezmění právní předpisy v oblasti daní a poplatků.

Proměnná složka je platná do doby změny cen vstupních energií na výrobu tepelné energie.

V Praze dne 11. 12. 2019



Za KOMTERM Čechy, s.r.o.:  
**Ing. Richard Motl**, jednatel



V PRAZE dne 31-12-2019



Za Městská část Praha-Petrovice  
**JUDr. Olga Hromasová**, starostka

