



## KUPNÍ SMLOUVA

č. smlouvy kupujícího: **217/2019**

č. smlouvy prodávajícího:

### Česká republika – Ministerstvo vnitra

Sídlo: Nad Štolou 936/3, 170 34 Praha 7  
Kontaktní adresa: MV – GŘ HZS ČR, Kloknerova 26,  
pošt. příhr. 69, 148 01 Praha 414  
IČO: 00007064  
DIČ: CZ00007064  
Bankovní spojení: ČNB Praha 1  
Číslo účtu: 8908881/0710  
Zastoupená: brig. gen. Mgr. Slavomírem Bellem,  
MSc. MBA, náměstkem GŘ HZS ČR  
Kontaktní osoba ve věcech technických:  
Email:   
Telefon: 

(dále jen „**Kupující**“)

a

### ŠKODA AUTO a.s.

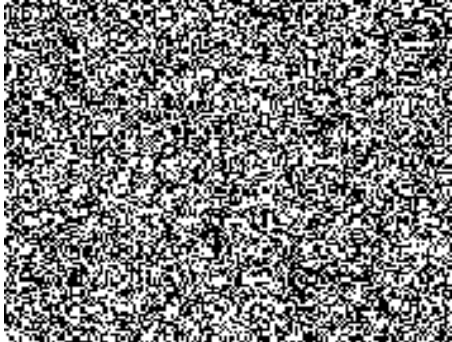
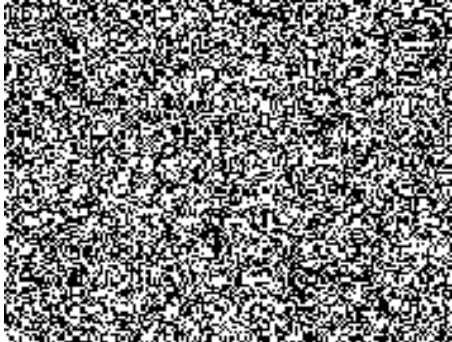
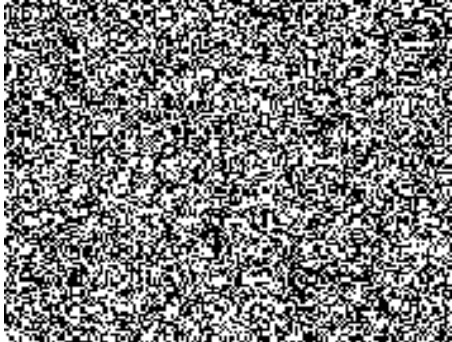
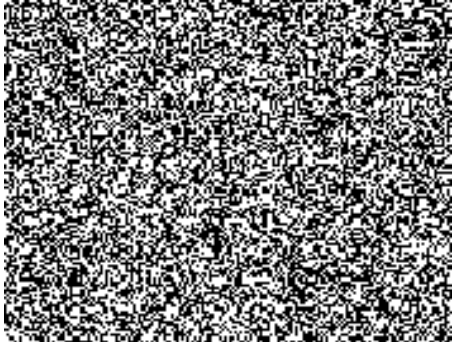
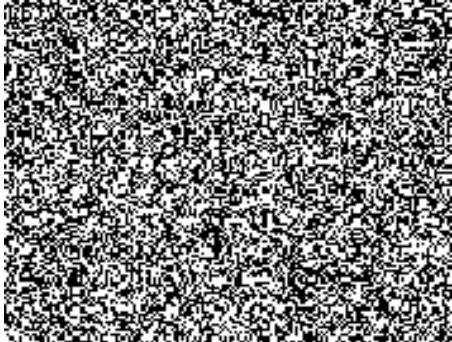
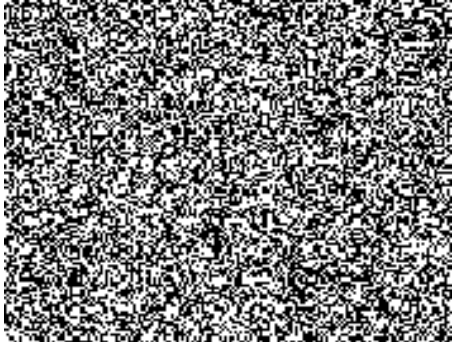
Sídlo: Tř. Václava Klementa 869, 293 60  
Mladá Boleslav  
Kontaktní adresa: Tř. Václava Klementa 869, 293 60  
Mladá Boleslav  
IČO: 00177041  
DIČ: CZ00177041  
Bankovní spojení:   
Číslo účtu:   
Zastoupená:   
Kontaktní osoba:   
E-mail:   
Telefon: 

(dále jen „**Prodávající**“)

Dále též jako „smluvní strany“

uzavírají v souladu s § 2079 zákona č. 89/2012 Sb., občanský zákoník, ve znění  
pozdějších předpisů

(dále jen „**Občanský zákoník**“) tuto

**Smlouvu o dodávce vozidel (dále jen „*Smlouva*“)**

## I. ÚVODNÍ USTANOVENÍ

- 1.1 Smlouva byla uzavřena na základě výsledku zadávacího řízení na uzavření rámcové dohody s názvem „Rámcová dohoda na Dodávky osobních vozidel kategorie A1 – limuzín pro období let 2017-2019“ (dále jen „**zadávací řízení**“ č. j. MV-14677-26/VZ-2017), realizovaného centrálním zadavatelem ve smyslu zákona č. 134/2016 Sb., o zadávání veřejných zakázek, ve znění pozdějších předpisů (dále jen „**ZZVZ**“), neboť nabídka Prodávajícího podaná v zadávacím řízení byla centrálním zadavatelem vyhodnocena jako nevhodnější. V důsledku toho byla mezi centrálním zadavatelem a Prodávajícím dne uzavřena „Rámcová dohoda na Dodávky osobních vozidel kategorie A1 – limuzín pro období let 2017-2019“, č. j. MV-14677-26/VZ-2017 (dále jen „**Rámcová dohoda**“). Smlouva je uzavírána na základě Rámcové dohody a v souladu s ní.
- 1.2 Smluvní strany prohlašují, že identifikační údaje specifikující Smluvní strany jsou v souladu s právní skutečností v době uzavření Smlouvy. Smluvní strany se zavazují, že změny dotčených údajů písemně oznámí bez prodlení druhé Smluvní straně. V případě změny účtu Prodávajícího je Prodávající povinen rovněž doložit vlastnictví k novému účtu, a to kopií příslušné smlouvy nebo potvrzením peněžního ústavu. Při změně identifikačních údajů Smluvních stran včetně změny účtu není nutné uzavírat ke Smlouvě dodatek.
- 1.3 Prodávající prohlašuje, že se náležitě seznámil se všemi podklady, které byly součástí zadávací dokumentace zadávacího řízení včetně všech jejích příloh (dále jen „**Zadávací dokumentace**“), a které stanovují požadavky na předmět plnění Smlouvy, a že je odborně způsobilý ke splnění všech jeho závazků podle Smlouvy. Prodávající dále prohlašuje, že se detailně seznámil s rozsahem a povahou předmětu plnění Rámcové dohody a Smlouvy, že jsou mu známy veškeré relevantní technické, kvalitativní a jiné podmínky nezbytné k realizaci předmětu plnění Rámcové dohody a Smlouvy, a že disponuje takovými kapacitami a odbornými znalostmi, které jsou nezbytné pro realizaci předmětu plnění rámcové dohody a Smlouvy za dohodnutou maximální smluvní cenu uvedenou ve Smlouvě.
- 1.4 Pojmy definované ve Smlouvě budou mít význam, jenž je jim ve Smlouvě, včetně jejích příloh a dodatků, přisuzován. Pro vyloučení jakýchkoliv pochybností o vztahu Smlouvy a Zadávací dokumentace jsou rovněž stanovena tato výkladová pravidla:
  - a. v případě jakékoliv nejistoty ohledně výkladu ustanovení Smlouvy budou tato ustanovení vykládána tak, aby v co nejširší míře zohledňovala účel zadávacího řízení vyjádřený v Zadávací dokumentaci;
  - b. v případě chybějících ustanovení Smlouvy budou použita dostatečně konkrétní ustanovení Zadávací dokumentace;
  - c. v případě rozporu mezi ustanoveními Smlouvy a Zadávací dokumentace budou mít přednost ustanovení Smlouvy.

- 1.5 Prodávající prohlašuje, že jím poskytované plnění odpovídá všem požadavkům vyplývajícím z účinných právních předpisů a závazných technických norem, které se na plnění vztahují.

## II. PŘEDMĚT SMLOUVY

- 2.1 Prodávající se Smlouvou zavazuje na vlastní náklady a nebezpečí dodat Kupujícímu řádně a včas, v počtu a za cenu a podmínek stanovených dále ve Smlouvě nové vozidlo v množství a technické specifikaci stanovené v příloze č. 3 Rámcové dohody a barevného provedení ve smyslu § 10 odst. 2 zákona č. 361/2000 Sb., o provozu na pozemních komunikacích a o změnách některých zákonů (zákon o silničním provozu), ve znění pozdějších předpisů. Jedná se o nový nepoužitý automobil vyrobený v příslušném roce vzhledem k datu objednávky.

Prodávající se zavazuje dodat Kupujícímu:

- 5 kusů osobního automobilu Škoda Superb Style 2.0 TSI 206 kW 6-ti stupňové DSG 4x4, dle technické specifikace (viz příloha Smlouvy), v barvě 4x šedá Business metalíza, 1x bílá Moon metalíza, Onyx/látka, tmavá, včetně zvukového a světelného zařízení.
- 1 kus osobního automobilu Škoda Superb Style 2.0 TDI 140 kW 6-ti stupňové, DSG 4x4, dle technické specifikace (viz příloha Smlouvy), v barvě červená Velvet, Onyx/látka, tmavá, včetně zvukového a světelného zařízení.

- 2.2 Dodaný automobil musí být schválen pro provoz na pozemních komunikacích v souladu se zákonem č. 56/2001 Sb., o podmínkách provozu vozidel na pozemních komunikacích a o změně zákona č. 168/1999 Sb., o pojištění odpovědnosti za škodu způsobenou provozem vozidla a o změně některých souvisejících zákonů (zákon o pojištění odpovědnosti z provozu vozidla), ve znění zákona č. 307/1999 Sb., ve znění pozdějších předpisů.

- 2.3 Dodaný automobil musí rovněž splňovat podmínky stanovené příslušnými právními předpisy pojednávajícími o minimálních emisních limitech EURO stanovených pro příslušné kategorie vozidel a o maximální spotřebě pohonných hmot pro kombinovaný provoz pro příslušné kategorie vozidel.

- 2.4 Kupující se zavazuje zaplatit Prodávajícímu za řádně dodané vozidlo sjednanou cenu dle Smlouvy.

- 2.5 Servisní práce budou odběrateli uplatněny dle aktuálních potřeb formou objednávky.

## III. DOBA A MÍSTO PLNĚNÍ

- 3.1 Prodávající se zavazuje dodat vozidlo podle svých možností bez zbytečných průtahů nejpozději **do 3 měsíců ode dne nabytí účinnosti této kupní smlouvy.**

3.2 Místem plnění je **výdejní místo dodavatele – Přerost a Švorc - auto, s.r.o.,**  
**Veleslavínská 39, Praha 6.** Osoba oprávněná k převzetí

#### IV. CENA

- 4.1 Specifikace ceny plnění je stanovena dohodou Smluvních stran následovně:
- 4.2 Ceny uvedené v tomto článku Smlouvy jsou uvedeny jako maximální, nejvýše přípustné, nepřekročitelné a zahrnující veškeré náklady Prodávajícího nutné k řádnému splnění předmětu Smlouvy (např. vedlejší náklady, náklady spojené s dopravou do místa plnění, včetně nákladů souvisejících apod.). Prodávající nese veškeré náklady nutné nebo účelně vynaložené při plnění závazku ze Smlouvy včetně veškerých poplatků. V ceně jsou zahrnuty veškeré činnosti sjednané ve Smlouvě, jakož i další činnosti, které ve Smlouvě uvedeny nejsou, ale o kterých Prodávající vzhledem ke svým odborným znalostem vědět měl nebo mohl. Cenu plnění je možné měnit pouze za níže specifikovaných podmínek.
- 4.3 Smluvní strany se dohodly, že pokud dojde v průběhu plnění Smlouvy ke změně zákonné sazby DPH stanovené pro plnění předmětu Smlouvy, bude tato sazba promítnuta do všech cen uvedených ve Smlouvě s DPH a Prodávající je od okamžiku nabytí účinnosti změny zákonné sazby DPH povinen účtovat účinnou sazbu DPH. O této skutečnosti není nutné uzavírat dodatek ke Smlouvě.
- 4.4 Prodávající odpovídá za to, že sazba DPH je stanovena v souladu s účinnými právními předpisy.
- 4.5 Kupní cena za zboží uvedené v čl. 2.1 této Smlouvy je stanovena na základě **Rámcové dohody uvedené v čl. 1. 1. této Smlouvy a činí celkem za 6 (šest) kusů automobilů:**

|                       |                        |
|-----------------------|------------------------|
| Bez DPH               | 4 630 757,02 Kč        |
| DPH 21 %              | 972 458,97 Kč          |
| <b>Celkem vč. DPH</b> | <b>5 603 216,00 Kč</b> |

(slovy: Pětmiliónůšestsetřítisícdvěstěšestnáct korun českých s DPH)

**Cena za 1 (jeden) kus osobního automobilu Škoda Superb Style 2.0 TSI 206 kW 6-ti stupňové DSG 4x4 včetně zvukového a světelného zařízení je stanovena ve výši:**

|                       |                      |
|-----------------------|----------------------|
| Bez DPH               | 778 529,75 Kč        |
| DPH 21 %              | 163 491,25 Kč        |
| <b>Celkem vč. DPH</b> | <b>942 021,00 Kč</b> |

(slovy: Devětsetčtyřicetdvacetjednakorun českých s DPH)

**Cena za 1 (jeden) kus osobního automobilu Škoda Superb Style 2.0 TDI 140 kW 6-ti stupňové DSG 4x4 včetně zvukového a světelného zařízení je stanovena ve výši:**

|                       |                      |
|-----------------------|----------------------|
| Bez DPH               | 738 108,26 Kč        |
| DPH 21 %              | 155 002,73 Kč        |
| <b>Celkem vč. DPH</b> | <b>893 110,99 Kč</b> |

**Celková cena vč. zaokrouhlení 893 111,00 Kč**

(slovy: Osmsetdevadesáttřítisícsto jedenáct korun českých s DPH)

## V. PLATEBNÍ PODMÍNKY

- 5.1 Cena plnění dle Smlouvy bude hrazena vždy na základě daňového dokladu vystaveného Prodávajícím (dále jen „**Faktura**“).
- 5.2 Právo fakturovat vzniká Prodávajícímu po řádném dodání celého plnění nebo jeho ucelené části a protokolárním předáním a převzetím plnění nebo jeho části v souladu s čl. VI Smlouvy Kupujícímu.
- 5.3 Fakturace po splnění požadovaných podmínek dodávky se uskuteční na adresu:

**MV - GŘ HZS ČR pošt. příhr. 69, Kloknerova 26 PSČ: 148 01 Praha 414**

na faktuře jako odběratel bude uvedeno:

**Česká republika - Ministerstvo vnitra  
Nad Štolou 936/3  
170 34 Praha 7**

zastoupené - kontaktní adresa:

**MV - GŘ HZS ČR  
pošt. příhr. 69  
Kloknerova 26  
148 01 Praha 414**

Každá Faktura vystavená na základě Smlouvy bude mít náležitosti daňového dokladu dle § 29 zákona č. 235/2004 Sb., o dani z přidané hodnoty, ve znění pozdějších předpisů, a dle § 435 Občanského zákoníku. Prodávající je po vzniku práva fakturovat povinen vystavit a Kupujícímu předat Fakturu ve dvojnásobném vyhotovení. Faktura musí dále obsahovat:

- a) název Smlouvy a datum jejího uzavření;
  - b) předmět plnění;
  - c) označení banky a čísla účtu, na který má být zapláceno (pokud je číslo účtu odlišné od čísla uvedeného v záhlaví Smlouvy, je Prodávající povinen o této skutečnosti Kupujícího v souladu se Smlouvou informovat);
  - d) kopie příslušných akceptačních protokolů a jiných dokladů, pokud je Smlouva vyžaduje;
  - e) lhůtu splatnosti Faktury;
  - f) název, sídlo, IČ a DIČ Kupujícího a Prodávajícího;
  - g) jméno a vlastnoruční podpis osoby, která Fakturu vystavila, včetně kontaktního telefonu.
- 5.4 Lhůta splatnosti Faktury činí 21 kalendářních dnů ode dne jejího doručení Kupujícímu.
- 5.5 Součástí každé Faktury podle této Smlouvy bude specifikace dodaného plnění tak, aby byla v souladu s platnými účetními a daňovými předpisy, a to za účelem řádného vedení evidence majetku Kupujícího v souladu s těmito právními předpisy.

- 5.6 Nebude-li Faktura obsahovat některou povinnou nebo dohodnutou náležitost nebo bude-li chybně vyúčtována cena nebo DPH, je Kupující oprávněn Fakturu před uplynutím lhůty splatnosti bez zaplacení vrátit Prodávajícímu k provedení opravy s vyznačením důvodu vrácení. Prodávající provede opravu vystavením nové Faktury. Vrácením vadné Faktury Prodávajícímu přestává běžet původní lhůta splatnosti. Nová lhůta splatnosti běží ode dne doručení nové Faktury.
- 5.7 Povinnost zaplatit cenu plnění je splněna dnem odepsání příslušné částky z účtu Kupujícího. Všechny částky poukazované v Kč vzájemně Smluvními stranami na základě Smlouvy musí být prosté jakýchkoliv bankovních poplatků nebo jiných nákladů spojených s převodem na jejich účty.
- 5.8 Kupující neposkytuje Prodávajícímu na předmět plnění Smlouvy jakékoliv zálohy.

## **VI. PŘEDÁNÍ A PŘEVZETÍ PLNĚNÍ**

- 6.1 Řádně dodané vozidlo bude Smluvními stranami protokolárně předáno a převzato v místě dodání dle odst. 3.2 Smlouvy.
- 6.2 O řádném předání a převzetí vozidla bude vyhotoven písemný předávací protokol podepsaný oběma Smluvními stranami, přičemž v tomto předávacím protokolu bude deklarována funkčnost a kompletnost dodaného vozidla.
- 6.3 Prodávající prohlašuje, že vlastnické právo a nebezpečí škody na věci k dodanému vozidlu předanému Prodávajícím Kupujícímu přechází na Kupujícího dnem jeho protokolárního předání Kupujícímu.

## **VII. DALŠÍ PRÁVA A POVINNOSTI SMLUVNÍCH STRAN**

- 7.1 Prodávající je dále povinen:
- poskytnout řádně a včas plnění podle Smlouvy bez faktických a právních vad;
  - postupovat při plnění předmětu Smlouvy s odbornou péčí, podle nejlepších znalostí a schopností, sledovat a chránit oprávněné zájmy Kupujícího;
  - vyrozumět Kupujícího nejméně 5 (slovy: pět) pracovních dnů před plánovaným datem dodání, za účelem připravenosti Kupujícího k poskytnutí dostatečné součinnosti při předání a převzetí plnění.
- 7.2 Prodávající je povinen za účelem ověření plnění svých povinností vytvořit podmínky subjektům oprávněným dle zákona č. 320/2001 Sb., o finanční kontrole ve veřejné správě a o změně některých zákonů (zákon o finanční kontrole), ve znění pozdějších předpisů, k provedení kontroly vztahující se k realizaci předmětu Smlouvy, poskytnout oprávněným osobám veškeré doklady vztahující se k realizaci předmětu Smlouvy, umožnit průběžné ověřování souladu údajů o realizaci předmětu Smlouvy a poskytnout součinnost všem osobám oprávněným k provádění kontroly, včetně toho, že bude plnit své povinnosti jako osoba povinná spolupůsobit při výkonu kontroly ve smyslu § 2 písm. e) uvedeného zákona.

## **VIII. ODPOVĚDNOST ZA ŠKODU, ODPOVĚDNOST ZA VADY, ZÁRUKA**

- 8.1 Prodávající je povinen dodat automobil v množství, druhu a jakosti a náhradní díly a servisní práce dle článku 2.1 této smlouvy při dodržení obchodních podmínek sjednaných ve Smlouvě a v Rámcové dohodě.
- 8.2 Prodávající přebírá závazek a odpovědnost za vady vozidla, jež bude mít vozidlo (či jeho část) v době jeho protokolárního předání a převzetí Kupujícím a dále za vady, které se na vozidlu (či jeho dílčích částech) vyskytnou v průběhu záruční doby. Prodávající v souvislosti s odpovědností za vady vozidla poskytuje Kupujícímu níže specifikovanou záruku.
- 8.3 Prodávající se zavazuje poskytnout záruku:
- 5 let bez omezení km,
  - 8 let nebo 200 000 km na akumulátory elektropohonu,
  - 12 let na prorezivění karoserie.
- 8.4 Záruční doba počíná běžet dnem protokolárního předání a převzetí vozidla dle Smlouvy Kupujícím. Záruční doba neběží po dobu, po kterou Kupující nemůže užívat předmět plnění pro vady, za které odpovídá Prodávající.
- 8.5 Prodávající je odpovědný za to, že dodaný předmět plnění je v souladu se Smlouvou, a že po dobu záruční doby dle odst. 8.3 Smlouvy bude mít dohodnuté vlastnosti, úroveň a charakteristiky.
- 8.6 Veškeré vady předmětu plnění je Kupující povinen oznámit Prodávajícímu bez zbytečného odkladu poté, kdy vadu zjistí, a to e-mailem na adresu  nebo faxem na číslo (*dodavatel nevlastní fax*), nebo písemně na adresu TECHSPORT, s.r.o., Pekařská 33, 602 00 Brno.
- 8.7 Prodávající se zavazuje k poskytnutí nebo zajištění provedení oprav vad vozidla, na které se vztahuje záruka, v záruční době dle odst. 8.3 Smlouvy v odborných autorizovaných servisech. Prodávající je povinen sdělit Kupujícímu bezodkladně po oznámení vady předmětu plnění, nejpozději však do 3 (slovy: tři) hodin od oznámení vady, nejbližší odborný autorizovaný servis, ve kterém může být provedena oprava Kupujícím oznámené vady na vozidle. Nesdělí-li Prodávající nejbližší odborný autorizovaný servis v uvedené lhůtě, je Kupující oprávněn zajistit opravu sám v jakémkoliv odborném autorizovaném servisu na náklady Prodávajícího. Nárok na náhradu škody tím není dotčen.
- 8.8 Nepřevezme-li Prodávající nebo Prodávajícímu sdělený nejbližší odborný autorizovaný servis sdělený Prodávajícímu podle předchozího odstavce vozidlo k provedení opravy bez zbytečného odkladu, nejdéle však do 24 (slovy: dvaceti čtyř) hodin od oznámení vady předmětu plnění, je Kupující oprávněn zajistit opravu sám v jakémkoliv odborném autorizovaném servisu na náklady Prodávajícího. Nárok na náhradu škody tím není dotčen.
- 8.9 Veškeré opravy vad vozidla, na které se vztahuje záruka, v záruční době dle odst. 8.3 Smlouvy, budou prováděny pro Kupujícího zcela bezplatně a tedy výlučně na náklady Prodávajícího.

## IX. SANKČNÍ UJEDNÁNÍ

- 9.1 Prodávající je oprávněn požadovat na Kupujícího úrok z prodlení na nedodržení termínu splatnosti faktury ve výši 0,05 % z oprávněně fakturované částky včetně DPH za každý i započatý den prodlení. Výše sankce není omezena.
- 9.2 Kupující je oprávněn požadovat na prodávajícím smluvní pokutu za nedodržení termínu plnění dodávky zboží, který je stanoven ve Smlouvě, a to ve výši 0,05 % z ceny nedodaného zboží včetně DPH za každý i započatý den prodlení. Výše sankce není omezena.
- 9.3 Kupující je oprávněn požadovat na Prodávajícím smluvní pokutu za nedodržení doby pro odstranění zjištěných vad na základě reklamace, a to ve výši 0,05 % z ceny reklamovaného zboží včetně DPH, a to za každý i započatý den prodlení. Minimální výše sankce je 1000,- Kč za den.
- 9.4 Úrok z prodlení a smluvní pokuta jsou splatné do 30 kalendářních dnů od data, kdy byla povinné straně doručena písemná výzva k jejich zaplacení oprávněnou stranou, a to na účet oprávněné strany uvedený v písemné výzvě.
- 9.5 Zaplacením smluvní pokuty není jakkoliv dotčen nárok Kupujícího na náhradu LL. M škody; nárok na náhradu škody je Kupující oprávněn uplatnit vedle smluvní pokuty v plné výši. Zaplacením smluvní pokuty není dotčeno splnění povinnosti, která je prostřednictvím smluvní pokuty zajištěna.

## **X. DŮVĚRNÉ INFORMACE**

- 10.1 Vzhledem k veřejnoprávnímu charakteru Kupujícího, Prodávající výslovně prohlašuje, že je s touto skutečností obeznámen, že žádné ustanovení Smlouvy nepodléhá z jeho strany obchodnímu tajemství a souhlasí se zveřejněním smluvních podmínek obsažených ve Smlouvě, včetně jejích příloh a případných dodatků Smlouvy za podmínek vyplývajících z příslušných právních předpisů, zejména zák. č. 106/1999 Sb., o svobodném přístupu k informacím, ve znění pozdějších předpisů, zákona č. 340/2015 Sb., o zvláštních podmínkách účinnosti některých smluv, uveřejňování těchto smluv a o registru smluv (zákon o registru smluv), ve znění pozdějších předpisů § 219 ZZVZ.
- 10.2 Smluvní strany prohlašují, že skutečnosti uvedené ve Smlouvě nepovažují za obchodní tajemství a udělují souhlas k jejich užití a zveřejnění bez stanovení jakýchkoli dalších podmínek.

## **XI. DOBA TRVÁNÍ SMLOUVY A MOŽNOSTI JEJÍHO UKONČENÍ**

- 11.1 Smlouva nabývá platnosti dnem jejího podpisu oběma Smluvními stranami, účinnosti dnem uveřejnění v registru smluv.
- 11.2 Smlouva může být ukončena:
  - a) písemnou dohodou obou stran,
  - b) odstoupením od Smlouvy v případech, kdy některá ze smluvních stran poruší Smlouvu podstatným způsobem.
- 11.3 Odstoupit od Smlouvy je oprávněna ta smluvní strana, která svou povinnost neporušila. Kupující je oprávněn od Smlouvy písemně odstoupit z důvodu jejího

podstatného porušení Prodávajícím, přičemž za podstatné porušení Smlouvy Prodávajícím se považuje takové porušení smlouvy, o kterém Prodávající s přihlédnutím k účelu Smlouvy, který vyplynul z jejího obsahu nebo z okolností, za nichž byla Smlouva uzavřena, věděl nebo musel vědět, že v době uzavření Smlouvy nebo v době porušení povinnosti, že Kupující nebude mít zájem na plnění povinností při takovém porušení Smlouvy. Podstatným porušením této smlouvy je vždy:

- a) prodlení Prodávajícího s řádným dodáním vozidla delším než 30 kalendářních dnů;
- b) dodání vozidla použitého nebo vyrobeného v jiném než dohodnutém roce;
- c) opakované porušování dalších povinností Prodávajícím vyplývajících ze Smlouvy, zejména při zajišťování servisních služeb.

11.4 Smluvní strany se dohodly, že účinky odstoupení od Smlouvy se nedotýkají již splněné části plnění podle Smlouvy, ledaže Kupující sdělí Prodávajícímu, že trvá na odstoupení od Smlouvy od jejího počátku.

11.5 Smluvní strany se dále dohodly, že odstoupení od Smlouvy musí být písemné a může být uplatněno jen za situace, kdy na možnost odstoupení od Smlouvy již dříve Kupující písemně Prodávajícího upozornil. Odstoupení od Smlouvy učiněné v rozporu s předchozí větou je neplatné. Odstoupení od Smlouvy je účinné ode dne, kdy bylo doručeno druhé smluvní straně.

11.6 Ukončením Smlouvy nejsou dotčena ustanovení o odpovědnosti za škodu (škoda může spočívat i v nákladech vynaložených Kupujícím v rámci realizace nového zadávacího řízení na obdobný předmět plnění), nároky na uplatnění smluvních pokut a ostatních práv a povinností založených Smlouvou, která mají podle zákona nebo Smlouvy trvat i po jejím ukončení.

## **XII. ZÁVĚREČNÁ USTANOVENÍ**

12.1 Tato Smlouva představuje úplnou dohodu Smluvních stran o předmětu Smlouvy. Smlouvu je možné měnit pouze písemnou dohodou Smluvních stran ve formě číslovaných dodatků Smlouvy, podepsaných oprávněnými zástupci obou smluvních stran.

12.2 Doručovacími adresami jsou adresy uvedené v záhlaví Smlouvy. Změnu je Smluvní strana povinna písemně oznámit předem a nebude-li to možné, tak bez zbytečného odkladu po jejím provedení, nejdéle však nejbližší pracovní den. Smluvní straně jdou plně k tíži důsledky případného neoznámení změny doručovací adresy podle předcházející věty.

12.3 Je-li nebo stane-li se jakékoli ustanovení Smlouvy neplatným, nezákonným nebo nevynutitelným, netýká se tato neplatnost a nevynutitelnost zbývajících ustanovení Smlouvy. Smluvní strany se tímto zavazují nahradit do 5 (pěti) pracovních dnů po doručení výzvy druhé Smluvní strany jakékoli takové neplatné, nezákonné nebo nevynutitelné ustanovení ustanovením, které je platné, zákonné

a vynutitelné a má stejný nebo alespoň podobný obchodní a právní význam.

12.4 Práva a povinnosti vzniklé na základě Smlouvy nebo v souvislosti s ní se řídí českým právním řádem, zejména pak Občanským zákoníkem. Žádné ustanovení Smlouvy nesmí být vykládáno tak, aby omezovalo oprávnění Kupujícího uvedená v Zadávací dokumentaci zadávacího řízení.

12.5 Smlouva je vyhotovena v elektronické podobě.

12.6 Nedílnou součástí Smlouvy jsou následující přílohy:

- Příloha č. 1a – Technické parametry

12.7 Smluvní strany shodně prohlašují, že si Smlouvu před jejím podpisem přečetly a že byla uzavřena po vzájemném projednání podle jejich pravé a svobodné vůle, určitě, vážně a srozumitelně, a že se dohodly o celém jejím obsahu, což stvrzují svými podpisy.

Kupující:

V Praze dne viz el. podpis



**brig. gen. Mgr. Slavomír Bell,**  
**MSc. MBA**

náměstek generálního ředitele  
MV - GŘ HZS ČR

Prodávající:

V Praze dne viz el. podpis

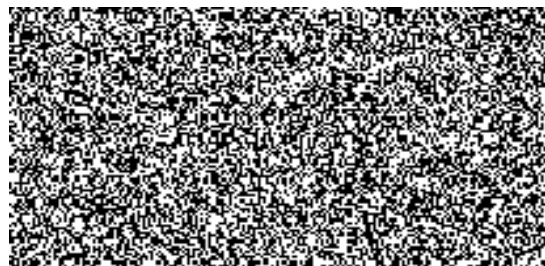
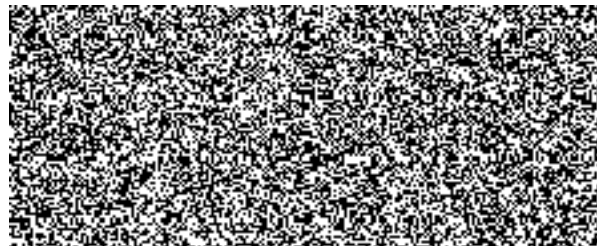

Základní výbava + nadstandardní výbava

|  |  | bez<br>výbavy        | 1. stupeň<br>výbavy | 2. stupeň<br>výbavy  |
|--|--|----------------------|---------------------|----------------------|
| <b>ŠKODA Superb Style 2.0TSI 206kW-III stupňová DSG-4M</b>   | 3V34UX                                 | 866 033,06           | 1 011 866,94        | 1 047 900,00         |
| Barva karoserie  | metalická dle výběru (délková lakouna) | 13 966,94            | 2 493,06            | 16 900,00            |
| Barva interiéru  | Onyx / Onyx (šitka, tmavá)             | 0,00                 | 0,00                | 0,00                 |
| <b>Cena 1 vozu v základním provedení</b>   |  | <b>880 000,00</b>    | <b>1 014 360,00</b> | <b>1 064 800,00</b>  |
| ESP+ESC+ABS+EDS+HBA+DSR+VSB  | standard                               | 0,00                 | 0,00                | 0,00                 |
| Kontrola tlaku v pneumatikách  | standard                               | 0,00                 | 0,00                | 0,00                 |
| Elektronická parkovací brzdá s funkcí Auto Hold  | standard                               | 0,00                 | 0,00                | 0,00                 |
| Asistent rozjezdu do kopce   | standard                               | 0,00                 | 0,00                | 0,00                 |
| Systém autonomního křizového brzdění   | standard                               | 0,00                 | 0,00                | 0,00                 |
| Sledování odstupu od vpředu jezdícího vozidla se signalizací nebezpečí kolize včetně funkce automatického zpomalování a brzdění  | standard                               | 0,00                 | 0,00                | 0,00                 |
| Minimálně 7 airbagů, řidiče a spolujezdce (u spolujezdce s deaktivací), boční airbagy vpředu a boční airbagy vzadu, hlavové airbagy a kolenní airbag řidiče  | WCZ                                    | 8 512,40             | 1 787,60            | 10 300,00            |
| Třídobové, výškově nastavitelné přední bezpečnostní pásy s přilnavostí   | standard                               | 0,00                 | 0,00                | 0,00                 |
| Třídobové bezpečnostní pásy vozidla (na vnějších místech s přilnavostí)  | standard                               | 0,00                 | 0,00                | 0,00                 |
| Signalizace nezapnutého bezpečnostního pásu vpředu   | standard                               | 0,00                 | 0,00                | 0,00                 |
| Tři hlavové opěrky vzadu, výškově nastavitelné   | standard                               | 0,00                 | 0,00                | 0,00                 |
| Imobilizér   | standard                               | 0,00                 | 0,00                | 0,00                 |
| Bez klíčové odemýkání, zamykání a startování   | standard                               | 0,00                 | 0,00                | 0,00                 |
| Dešťový senzor   | standard                               | 0,00                 | 0,00                | 0,00                 |
| Vyhřívání přední skla  | WCZ                                    | 16 528,93            | 3 471,07            | 20 000,00            |
| Elektricky ovládaná, vyhřívání z sklopné vnější zjevné zrcátka   | standard                               | 0,00                 | 0,00                | 0,00                 |
| Elektricky ovládaná přední a zadní boční okna  | standard                               | 0,00                 | 0,00                | 0,00                 |
| Tónovaná skla  | standard                               | 0,00                 | 0,00                | 0,00                 |
| BI - xenonové nebo LED adaptivní přední světlomety a s LED denním svícením   | standard                               | 0,00                 | 0,00                | 0,00                 |
| Zadní LED světlomety   | standard                               | 0,00                 | 0,00                | 0,00                 |
| Přední mlhové světlomety   | standard                               | 0,00                 | 0,00                | 0,00                 |
| Elektricky výškově a podélně nastavitelné sedadlo řidiče a spolujezdce   | standard                               | 0,00                 | 0,00                | 0,00                 |
| Vyhřívání předních a zadních sedadel   | standard                               | 0,00                 | 0,00                | 0,00                 |
| Zadní opěradlo dělené, sklápěcí  | standard                               | 0,00                 | 0,00                | 0,00                 |
| Sklápění opěradel zadních sedadel ze zadního zadového prostoru   | standard                               | 0,00                 | 0,00                | 0,00                 |
| Integrovaný navigační a informační multimediální systém - minimálně vybavený Bluetooth včetně handsfree s možností hlasového ovládání, 3D navigací včetně mapových podkladů Evropy, USB přístupný ze zadních sedadel, 6,5" barevný dotykový displej, AUX-IN, možnost ovládání ze zadních sedadel | WCZ+VOY                                | 29 752,07            | 6 247,93            | 36 000,00            |
| 12 reproduktů  | standard                               | 0,00                 | 0,00                | 0,00                 |
| Stínící rolety pro zadní a boční skla  | WCZ                                    | 0,00                 | 0,00                | 0,00                 |
| Sada letních pneumatik z lehké šitiny (4ks) 18"  | standard                               | 0,00                 | 0,00                | 0,00                 |
| Rezervní kolo (dojezdové), sada nářadí a zvedák vozu "Runflat"   | WCZ                                    | 0,00                 | 0,00                | 0,00                 |
| Prodloužená záruka 5 let 150 000 km  | EA8+YA1                                | 10 909,09            | 2 290,91            | 13 200,00            |
| Hlídání mrtvého úhlu ve zjevných zrcátkách se signalizací  | PVB                                    | 8 264,46             | 1 735,54            | 10 000,00            |
| Proaktivní ochrana cestujících - minimálně napnutí a přilnutí bezpečnostních pásů a zavření otevřených oken  | standard                               | 0,00                 | 0,00                | 0,00                 |
| Asistent sledování bdělosti a rozoznání únavy řidiče   | EH1                                    | 743,80               | 156,20              | 900,00               |
| Systém pro udržování vozidla v jízdním pruhu včetně varování před nechtěným opuštěním jízdního pruhu   | PWA                                    | 12 996,69            | 2 603,31            | 15 600,00            |
| Alarm s hlídáním vnějšího prostoru   | PAZ                                    | 6 188,35             | 1 301,65            | 7 500,00             |
| Systém rozpoznávání dopravních značek, minimálně zařadí a konce rychlostního omezení   | standard                               | 0,00                 | 0,00                | 0,00                 |
| Tři zónové klimatizace s elektronickou regulací včetně kombinátu a automatické cirkulace   | PHZ                                    | 5 785,12             | 1 214,88            | 7 000,00             |
| Nezávislé přídatné topení s dálkovým ovládním  | PHD                                    | 19 669,42            | 4 130,58            | 23 800,00            |
| Signalizace vzdálenosti při parkování vpředu a vzadu   | standard                               | 0,00                 | 0,00                | 0,00                 |
| Parkovací asistent - automatický nebo poloautomatický parkování podélně s komunikací i kalmo s komunikací i kalmo na komunikaci  | PPA                                    | 11 818,18            | 2 481,82            | 14 300,00            |
| Kamera pro sledování prostoru před vozidlem  | standard                               | 0,00                 | 0,00                | 0,00                 |
| Zadní parkovací kamera s zadní stěrkou   | KAZ+BH1                                | 9 669,42             | 2 030,58            | 11 700,00            |
| Adaptivní tempomat - minimálně s funkcí až do úplného zastavení a následného rozjetí a opětovně nastavenou rychlosti   | PLG                                    | 14 958,68            | 3 141,32            | 18 100,00            |
| DAB - digitální rádiový přijímač   | standard                               | 0,00                 | 0,00                | 0,00                 |
| <b>Cena minimální výbavy</b>   | -                                      | <b>155 206,61</b>    | <b>32 593,39</b>    | <b>187 800,00</b>    |
| -  | -                                      | 0,00                 | 0,00                | 0,00                 |
| <b>Cena příslušenství</b>  | -                                      | <b>0,00</b>          | <b>0,00</b>         | <b>0,00</b>          |
| Povinná výbava (viz Vyhláška č. 141/2014 Sb. Ministerstva dopravy, o schvalování technické způsobilosti a o technických podmínkách provozu vozidel na pozemních komunikacích, příloha č. 12, čl. 32, odst. B) 1., ve znění pozdějších předpisů   | OBC                                    | 1 404,56             | 295,04              | 1 700,00             |
| Sada zimních kol z lehké šitiny (4ks)  | CBX2354585Z                            | 32 644,63            | 6 855,37            | 39 500,00            |
| 2SI PHM  | OBC                                    | 619,83               | 130,17              | 750,00               |
| Předání vozu   | OBC                                    | 5 000,00             | 1 050,00            | 6 050,00             |
| <b>Cena doplňků včetně montáže a lakování</b>  | -                                      | <b>39 669,42</b>     | <b>8 330,58</b>     | <b>48 000,00</b>     |
| Cena 1 vozu včetně minimální výbavy, příslušenství a doplňků   |  | 1 074 876,63         | 225 723,97          | 1 300 600,00         |
| Sleva na 1 vůz (bez ceny doplňků)  | 33%                                    | 341 618,18           | 71 739,82           | 413 358,00           |
| Cena 1 vozu po slevě   |  | 733 258,45           | 153 984,15          | 887 242,00           |
| <b>Parťák vozů celkem (ks)</b>   | <b>25</b>                              | <b>18 331 446,20</b> | <b>3 849 603,72</b> | <b>22 181 050,00</b> |

Základní výbava + nadstandardní výbava

|  |   | 1000000<br>bez DPH   | 1000000<br>21%      | 1000000<br>s DPH     |
|--|---|----------------------|---------------------|----------------------|
| <b>SKODA Superb Style 2.0 TDI 140 kW 6-11 stupňová DSG 4x4</b>   | <b>3V34EX</b>                           | <b>805 702,48</b>    | <b>169 197,52</b>   | <b>974 900,00</b>    |
| Barva karoserie  | Metalicí (dle výběru (příloha lakovna)) | 13 956,94            | 2 933,06            | 16 900,00            |
| Barva interiéru  | Onyx / Onyx (látko, kůže)               | WCZ                  | 0,00                | 0,00                 |
| <b>Cena 1 vozu v základním provedení</b>   |   | <b>819 659,42</b>    | <b>172 130,58</b>   | <b>991 800,00</b>    |
| ESP+ESC+ABS+EDS+HBA+DSR+KAB  | standard                                | 0,00                 | 0,00                | 0,00                 |
| Kontrola tlaku v pneumatikách  | standard                                | 0,00                 | 0,00                | 0,00                 |
| Elektronická parkovací brzdá s funkcí Auto Hold  | standard                                | 0,00                 | 0,00                | 0,00                 |
| Asistent rozjezdu do kopce   | standard                                | 0,00                 | 0,00                | 0,00                 |
| Systém autonomního krizového brzdění   | standard                                | 0,00                 | 0,00                | 0,00                 |
| Sledování odstupu od vozu: je-li součástí vozidla se signalizací nebezpečí kolize včetně funkce automatického zomálování a brzdění   | standard                                | 0,00                 | 0,00                | 0,00                 |
| Hliníkové 7 rábapů, řídíče a spojovací (u spolujezdců s deaktivací), boční airbagy vpředu a boční airbagy zadu, hlavové airbagy a kolenní airbag řidiče  | WCC                                     | 8 512,40             | 1 787,60            | 10 300,00            |
| Třídobové, výklopné nastavitelné přední bezpečnostní pásy s příchovými   | standard                                | 0,00                 | 0,00                | 0,00                 |
| Třídobové bezpečnostní pásy vzadu (na vnějších místech s příchovými)   | standard                                | 0,00                 | 0,00                | 0,00                 |
| Signalizace nezapnutého bezpečnostního pásu vpředu;  | standard                                | 0,00                 | 0,00                | 0,00                 |
| Tři hlavové opěrky vzadu, výškově nastavitelné;  | standard                                | 0,00                 | 0,00                | 0,00                 |
| Intobližák;  | standard                                | 0,00                 | 0,00                | 0,00                 |
| Bez klíčové odemýkání, zamykání a startování;  | standard                                | 0,00                 | 0,00                | 0,00                 |
| Dešťový senzor;  | standard                                | 0,00                 | 0,00                | 0,00                 |
| Vyhřívání předního skla;   | WCZ                                     | 16 528,99            | 3 471,07            | 20 000,00            |
| Elektrický ovládací, vyhřívání a sklopná vnější zpětná zrcátka;  | standard                                | 0,00                 | 0,00                | 0,00                 |
| Elektrický ovládací přední a zerní boční okna;   | standard                                | 0,00                 | 0,00                | 0,00                 |
| Těmovaná skla;   | standard                                | 0,00                 | 0,00                | 0,00                 |
| Bi-xenonové nebo LED adaptivní přední světlomety a s LED denním svícením;  | standard                                | 0,00                 | 0,00                | 0,00                 |
| Zadní LED světlomety;  | standard                                | 0,00                 | 0,00                | 0,00                 |
| Přední míhové světlomety;  | standard                                | 0,00                 | 0,00                | 0,00                 |
| Elektrický výklopný a potělně zruvitelné sedadlo řidiče a spolujezdců;   | standard                                | 0,00                 | 0,00                | 0,00                 |
| Vyhřívání předních a zadních sedadel;  | standard                                | 0,00                 | 0,00                | 0,00                 |
| Zadní operadlo dílné, sklápěcí   | standard                                | 0,00                 | 0,00                | 0,00                 |
| Sklápění operadel zadních sedadel ze zavazadlového prostoru;   | standard                                | 0,00                 | 0,00                | 0,00                 |
| Integrovaný navigační a infomční a multimediální systém - minimálně vybavený Bluetooth včetně handsfree s možností hlasového ovládací, 3D navigací včetně mapových podíaců Evropy, USB přístupný ze zadních sedadel, 6,5" barevný dotykový displej, AUX-IN, možnost ovládací ze zadních sedadel; | WC9+YDY                                 | 29 752,07            | 6 247,93            | 36 000,00            |
| 12 reproduktorů  | standard                                | 0,00                 | 0,00                | 0,00                 |
| Stínící rolety zadní a boční skla;   | WCZ                                     | 0,00                 | 0,00                | 0,00                 |
| Sada letních pneumatik z lehké slitiny (řekaj 18"  | standard                                | 0,00                 | 0,00                | 0,00                 |
| Rezervní kolo neplnohodnotné - sada nářadí a zvedák vozu   | WCZ                                     | 0,00                 | 0,00                | 0,00                 |
| Prodloužená záruka 5 let 150 000 km  | EA9YYA1                                 | 10 909,09            | 2 290,91            | 13 200,00            |
| Hlídání mrtvého úhlu ve zpětných zrcátkách se signalizací;   | PVVB                                    | 8 264,46             | 1 735,54            | 10 000,00            |
| Praktická ochrana cestujících - minimálně napnutí a připečení bezpečnostních pásů a zavazacích věšacích oken   | standard                                | 0,00                 | 0,00                | 0,00                 |
| Asistent sledování bořlaci a rozpoznání unavy řidiče   | EH1                                     | 743,80               | 156,20              | 900,00               |
| Systém pro udržování vozidla v jzdním pruhu včetně varování před nechtěným opuštěním jzdního pruhu;  | PVA                                     | 12 396,69            | 2 603,31            | 15 000,00            |
| Alarm s hlídáním vnitřního prostoru;   | PI7                                     | 6 198,35             | 1 301,65            | 7 500,00             |
| Systém rozpoznávání dopravních značek, minimálně začátky a konce rychlostního omezení;   | standard                                | 0,00                 | 0,00                | 0,00                 |
| TTI zónová klimatizace s elektronickou regulací včetně kombinů a automatické cirkulace;  | PH2                                     | 5 785,12             | 1 214,88            | 7 000,00             |
| Nezávislé přídavné topení s dálkovým ovládacím;  | PHD                                     | 19 669,42            | 4 130,58            | 23 800,00            |
| Signalizace vzdálenosti při parkování vpředu a vzadu;  | standard                                | 0,00                 | 0,00                | 0,00                 |
| Parkovací asistent - automatický nebo poloautomatický parkování podřlné s komunikací i kolmo na komunikaci i kolmo na komunikaci;  | PPA                                     | 11 618,18            | 2 481,82            | 14 300,00            |
| Kamera pro sledování prostoru před vozidlem;   | standard                                | 0,00                 | 0,00                | 0,00                 |
| Zadní parkovací kamera + zadní stěrač  | KA2+EH1                                 | 9 669,42             | 2 030,58            | 11 700,00            |
| Adaptivní tempomat - minimálně s funkcí e2 do úplného zastavení a následného rozjetí a opětovně jzdí nastavenou rychlostí;   | PLG                                     | 14 958,68            | 3 141,32            | 18 100,00            |
| DAB - digitální rádiovýjem   | standard                                | 0,00                 | 0,00                | 0,00                 |
| <b>Cena mimoládné výbavy</b>   |   | <b>155 206,61</b>    | <b>32 593,39</b>    | <b>187 800,00</b>    |
|  |   | 0,00                 | 0,00                | 0,00                 |
| <b>Cena příslušenství</b>  |   | <b>0,00</b>          | <b>0,00</b>         | <b>0,00</b>          |
|  |   | 0,00                 | 0,00                | 0,00                 |
| Povinná výbava (dle Vyhláškou č. 141/2014 Sb. Ministerstva dopravy, o schvalování technické způsobilosti a o technických podmínkách provozu vozidel na pozemních komunikacích, příloha č. 12, čl. 32, odst. B) 1., ve znění pozdějších předpisů.   | DBC                                     | 1 404,96             | 295,04              | 1 700,00             |
| Sada zimních kol z lehké slitiny (4x4)   | CBX2354585Z                             | 32 644,63            | 6 855,37            | 39 500,00            |
| ZSI PHM  | DBC                                     | 619,83               | 130,17              | 750,00               |
| Předání vozu   | DBC                                     | 5 000,00             | 1 050,00            | 6 050,00             |
| <b>Cena doplňků včetně montáže a lakování</b>  |   | <b>39 669,42</b>     | <b>8 330,58</b>     | <b>48 000,00</b>     |
| <b>Cena 1 vozu včetně mimoládné výbavy, příslušenství a doplňků</b>  |   | <b>1 014 545,45</b>  | <b>219 054,55</b>   | <b>1 233 600,00</b>  |
| Služba na 1 vůz (bez ceny doplnění 1)  |   | 321 709,09           | 67 559,91           | 389 269,00           |
| Cena 1 vozu po zlevně  |   | 692 836,36           | 145 494,64          | 838 331,00           |
| <b>Počet vozů celkem (ks)</b>  | <b>25</b>                               | <b>17 320 909,09</b> | <b>3 637 390,81</b> | <b>20 958 300,00</b> |

## Nabídková cena – zvukové a světelné zařízení

### Specifikace zvukového a světelného zařízení

#### (rozšíření specifikace sériových vozů uvedených výše)

- skrytá verze s ovládáním z místa řidiče
- reproduktory s akustickým tlakem 12 dB/1 metr
- Zábleskový maják modré barvy s technologií LED minimálně 3. generace s možností uchycení na střeše vozidla v dosahu sedícího řidiče
- Maximální výška majáku 110 mm
- dvě záblesková LED světla v přední části masky vozidla
- jedno zábleskové LED světlo za předním sklem
- dvě záblesková LED světla za zadním sklem
- světelný nápis, například „**POLICIE**“ nebo obdobný dle požadavku objednatele, na sluneční cloně spolujezdce

Cena za dodávku a montáž 1 ks bez DPH

45.271,90 Kč

Výše DPH 21 %

9.507,10 Kč

**Cena za dodávku a montáž 1 ks s DPH**

**54.779,00 Kč**



ŠKODA

### Oprávnění k zastupování

Obchodní společnost ŠKODA AUTO a.s. se sídlem Mladá Boleslav, tř. Václava Klementa 869, PSČ 293 01, IČO: 00177041, zapsaná v obchodním rejstříku vedeném Městským soudem v Praze oddíl B, vložka 332, pod spisovou značkou Rg. B 332 (dále jen „společnost“) pověřila svého zaměstnance [redacted] s účinností od 1. 3. 2017 činností vedoucího Rozvoje obchodní sítě ČR.

Na základě tohoto pověření v souladu s § 430 občanského zákoníku zastupuje [redacted] společně s dalším k zastupování oprávněným zaměstnancem společnosti nebo společně se členem představenstva společnosti společnost ve všech jednáních, k nimž při výše uvedené činnosti obvykle dochází, pokud hodnota jejich předmětu nepřekročí 100 mil. Kč.

[redacted] je oprávněn výše uvedenou činnost vykonávat v rámci svého pracovního poměru a svého funkčního zařazení ve společnosti. [redacted] není oprávněn přenášet toto pověření a související oprávnění k zastupování na další osoby.

Toto pověření a s ním související oprávnění k zastupování platí do jeho odvolání. Toto pověření a s ním související oprávnění pozbývá platnosti také skončením pracovního poměru mezi [redacted] a společností nebo změnou funkce zastávané [redacted] ve společnosti.

V Mladé Boleslavi dne 3. 5. 2018

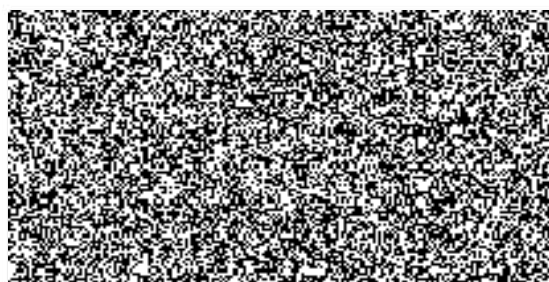
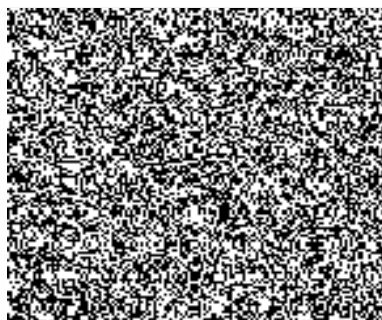

Já, [redacted] vedoucí Rozvoje obchodní sítě ČR obchodní společnosti ŠKODA AUTO a.s., svým níže provedeným podpisem toto pověření a oprávnění beru na vědomí a tento svůj podpis prohlašuji za svůj podpisový vzor.

V Mladé Boleslavi dne [redacted]



## **Doložka konverze do dokumentu obsaženého v datové zprávě**

Tento dokument, který vznikl převedením vstupu v listinné podobě do podoby elektronické pod poradovým číslem **119831053-211896-190621135955**, skládající se z **1** listů, se doslovně shoduje s obsahem vstupu.

Zajišťovací prvek: **bez zajišťovacího prvku**

Jméno a příjmení osoby, která konverzi provedla: 

Vystavil: 

Pracoviště: 

**V Praze dne 21.06.2019**

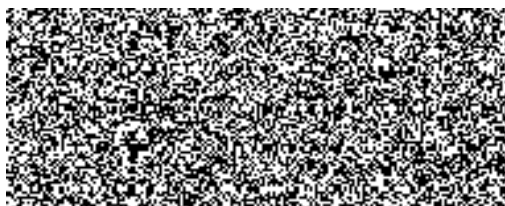



## Oprávnění k zastupování

Obchodní společnost ŠKODA AUTO a.s. se sídlem Mladá Boleslav, Tl. Václava Klementa 809, PSČ 293 00, IČO: 00177041, zapsaná v obchodním rejstříku vedeném Městským soudem v Praze oddíl B, vložka 332, pod spisovou značkou Ag. B 332 (dále jen „společnost“) pověřila svého zaměstnance  v činnosti od 1. 6. 2015 činností vedoucího servisních služeb ČR.

Na základě tohoto pověření v souladu s § 430 občanského zákoníku zastupuje  společně s dalším k zastupování oprávněným zaměstnancem společnosti nebo společně se členem představenstva společnosti společností ve všech jednáních, k nimž při výše uvedené činnosti obvykle dochází, pokud hodnota jejich předmětu nepřekročí 50 mil. Kč.

 je oprávněn výše uvedenou činností vykonávat v rámci svého pracovního poměru a svého funkčního zařazení ve společnosti.  není oprávněn přenášet toto pověření a související oprávnění k zastupování na další osoby.

Toto pověření a s ním související oprávnění k zastupování platí do jeho odvolání. Toto pověření a s ním související oprávnění pozbyvá platnosti také skončením pracovního poměru mezi  a společností nebo značnou funkce zastávající  ve společnosti.

V Mladé Boleslavi dne 15. 6. 2015

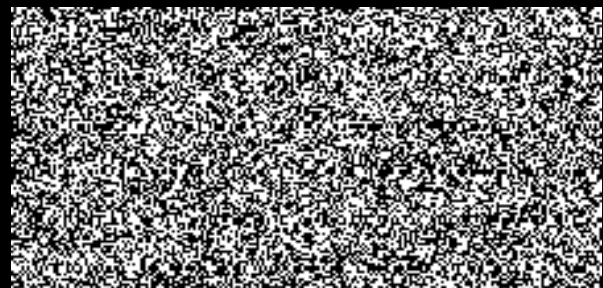
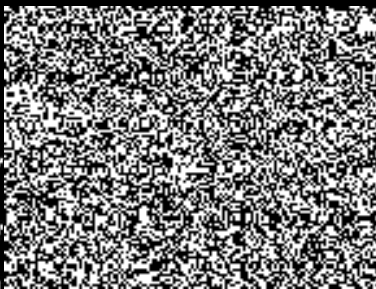

Já,  vedoucí servisních služeb ČR obchodní společnosti ŠKODA AUTO a.s., svým níže provedeným podpisem toto pověření a oprávnění беру na vědomí a tento svůj podpis prohlašuji za svůj podpisový vzor.

V Mladé Boleslavi dne 15. 6. 2015

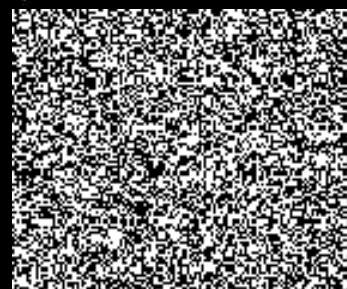

Ověřovací doložka pro vidinaci  
Podle ověřovací knihy pošty: Praha 46

Poř.č.: 14006-0150-0589

Tato úplná kopie, obsahující 1 stran souhlasí doslovně  
s předloženou listinou, z níž byla pořízena a tato listina je  
prvopis, obsahující 1 stran.

Listina, z níž je vidinovaná listina pořízena, neobsahuje  
viditelný zajišťovací prvek, jenž má být vyznačen  
významu této listiny.

Praha 46 dne 27.07.2018



## **Doložka konverze do dokumentu obsaženého v datové zprávě**

Tento dokument, který vznikl převedením vstupu v listinné podobě do podoby elektronické pod poradovým číslem **119237326-217224-190603153949**, skládající se z **2** listů, se doslovně shoduje s obsahem vstupu.

Zajišťovací prvek: **bez zajišťovacího prvku**

Jméno a příjmení osoby, která konverzi provedla:



Vystavil:



Pracoviště:



**V Praze dne 03.06.2019**

