

## Cenové ujednání

Ke smlouvě o dodávce tepelné energie číslo: 2010/40014/00  
 Lokalita: Litvínov  
 Rok: 2020

1. V souladu se zákonem č. 526/1990 Sb., o cenách, a smlouvou o dodávce tepelné energie uzavírají smluvní strany následující cenové ujednání.

2. **Ceny tepelné energie:**

Sazba	Popis	Jednotková cena	DPH	Celkem
31H8	TUV od 01-04/2020-15% DPH	558,62/GJ	83,79Kč/GJ	642,41Kč/GJ
31H8	TUV od 05-12/2020-10% DPH	558,62/GJ	55,86Kč/GJ	614,48Kč/GJ
31H8	ÚT od 01-12/2020-10%DPH	558,62/GJ	55,86Kč/GJ	614,48Kč/GJ

3. **Úrok z prodlení:**

3.1 Smluvní strany se dohodly na úroku z prodlení úhrady peněžitého závazku ve výši 0,05% z nezaplacené částky za každý i započatý kalendářní den prodlení.

4. **Poplatky za služby:**

4.1 Úhrada za veškeré práce, které bude dodavatel nucen provést na požadavek nebo pro důvody ležící na straně odběratele, případné zásahy pohotovostní služby dodavatele vynucené stavem zařízení odběratele, budou dodavatelem účtovány a od odběratele vymáhány.

5. **Cenová pravidla:**

5.1 Ceny tepelné energie byly stanoveny kalkulací a zahrnují náklady na výrobu, rozvod, transformaci a vlastní realizaci dodávek v místě plnění včetně zisku.

5.2 Ceny platí za odběr tepelné energie v místě plnění a pro každé odběrné místo samostatně.

5.3 Kalkulaci ceny předloží dodavatel k nahlédnutí na žádost odběratele.

V Litvínově dne:

03 -01- 2020

V Litvínově dne:

03 -01- 2020



Dodavatel: Ing. Jan Rauš  
 Provozní ředitel  
 Tepelné hospodářství Litvínov s.r.o.



Lucmíra Justová  
 Referentka obchodního odboru  
 Tepelné hospodářství Litvínov s.r.o.

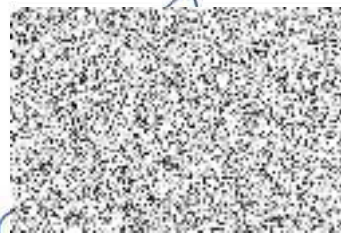

Odběratel:

Aug. PETR / KEJKAČEK, MBA  
 vedoucí odboru NM



od

# ROZPIS ZÁLOH č. 0014/2020/01

<b>Prodávající :</b>	
<b>Tepelné hospodářství Litvínov s.r.o.</b>	
Se sídlem:	Vladislavova 1390/17, 11000 Nové Město, Prah
Zastoupen:	Společnost je zapsána v OR vedeném MS v Praze, oddíl C, vložka 271985
Bank.spojení:	
IČO:	05854431                      DIČ: CZ05854431
Plátce DPH:	Ano
Licence:	

MĚSTO LITVÍNOV

nám. Míru 11  
436 01 Litvínov

<b>Kupující :</b>	
MĚSTO LITVÍNOV	
nám. Míru 11 436 91 Litvínov	
IČO 00266027	DIČ CZ00266027

**Při úhradě záloh uvádějte variabilní symbol: 001440014**  
**Datum vystavení: 02.01.2020**

### PŘEDPIS ZÁLOHOVÝCH PLATEB ZA DODÁVKU TEPLA:

Datum splatnosti	Záloha, předmět plnění	Základ DPH Kč	Sazba DPH	DPH Kč	Celkem s DPH Kč
05.01.2020	teplo	35,11	10,00%	3,51	38,62
	ohřev TV + SV	15 096,85	15,00%	2 264,53	17 361,38
05.02.2020	teplo	35,11	10,00%	3,51	38,62
	ohřev TV + SV	15 096,85	15,00%	2 264,53	17 361,38
05.03.2020	teplo	35,11	10,00%	3,51	38,62
	ohřev TV + SV	15 096,85	15,00%	2 264,53	17 361,38
05.04.2020	teplo	35,11	10,00%	3,51	38,62
	ohřev TV + SV	15 096,85	15,00%	2 264,53	17 361,38
05.05.2020	teplo a teplá voda	15 818,18	10,00%	1 581,82	17 400,00
05.06.2020	teplo a teplá voda	15 818,18	10,00%	1 581,82	17 400,00
05.07.2020	teplo a teplá voda	15 818,18	10,00%	1 581,82	17 400,00
05.08.2020	teplo a teplá voda	15 818,18	10,00%	1 581,82	17 400,00
05.09.2020	teplo a teplá voda	15 818,18	10,00%	1 581,82	17 400,00
05.10.2020	teplo a teplá voda	15 818,18	10,00%	1 581,82	17 400,00
05.11.2020	teplo a teplá voda	15 818,18	10,00%	1 581,82	17 400,00
05.12.2020	teplo a teplá voda	15 818,18	10,00%	1 581,82	17 400,00

Zálohové platby poukažte na účet 3988122/0800

**Informace:**

- Odpočet daně z přidané hodnoty na základě tohoto dokladu lze uplatnit pouze v případě zaplacení částky uvedené v rozpisu plateb (§28 odst. 9 a §73 odst. 1 ZDPH)
- Dojde-li v průběhu období, na které jsou předepsány zálohy, ke změně cen tepla nebo vyšší spotřebě tepla ze strany kupujícího, má prodávající právo na změnu stanovených záloh. Stejně tak, ukáží-li se splátky záloh na základě dosavadního odběru jako nepřiměřené, má kupující právo na změnu stanovených záloh. Pokud dojde ke změně stanovených záloh, bude vystaven nový platební kalendář.



0