

## Darovací smlouva

č.: S 1152/19/192

uzavřená podle ust. § 2055 a násl. zákona č. 89/2012 Sb., občanský zákoník ve znění pozdějších předpisů (dále jen „občanský zákoník“)

### I.

#### Smluvní strany

##### Jihočeský kraj

se sídlem U Zimního stadionu 1952/2, 370 76 České Budějovice

IČO: 70890650, DIČ: CZ70890650

zastoupený [REDAKCE], uvolněným členem Rady Jihočeského kraje na základě plné moci udělené dne 31. 5. 2017 Mgr. Ivanou Stráskou, hejtmankou Jihočeského kraje v souladu s ustanovením s § 441 občanského zákoníku č. 89/2012 Sb.

jako dárce na straně jedné (dále též jako „**dárce**“)

a

##### Lesy České republiky, s.p.

se sídlem Hradec Králové, Přemyslova 1106/19, Nový Hradec Králové, PSČ 500 08

zapsán v obchodním rejstříku vedeném Krajským soudem v Hradci Králové, oddíl AXII, vložka 540

IČO: 42196451, DIČ: CZ42196451

zastoupený Ing. Josefem Vojáčkem, generálním ředitelem

na základě Pověření ze dne 26.9.2019 jednající [REDAKCE], pověřeným zastupováním-  
funkce ředitele Krajského ředitelství Jihlava 20.11.2019 jednající Ing. Františkem Holenkou, ředitelem Krajského ředitelství Jihlava

jako obdarovaný na straně druhé (dále též jako „**obdarovaný**“)

*společně dále též jako „smluvní strany“*

uzavřeli níže uvedeného dne tuto darovací smlouvu.

### II.

#### Základní ustanovení

1. Dárce prohlašuje, že je výlučným vlastníkem pozemků:

- **parc. č. 1376/1 o výměře 12122 m<sup>2</sup>, s druhem pozemku ostatní plocha - silnice,**

zapsaná v katastru nemovitostí u Katastrálního úřadu pro Jihočeská kraj, Katastrálního pracoviště Jindřichův Hradec, na listu vlastnictví č. 222, pro **katastrální území Blato u Hůrek** a obec Nová Bystřice.

**Geometrickým plánem č. 283-26/2019**, ze dne 17.5.2019 vyhotoveným Janou Silnou, byly z původního pozemku parc. č. 1376/1 **odděleny pozemky nově označené jako parc. č. 1376/3 o výměře 207 m<sup>2</sup> a pozemek parc. č. 1376/5 o výměře 1399 m<sup>2</sup>** (dále též jako „**předmětný pozemek**“).

- **parc. č. 836 o výměře 5906 m<sup>2</sup>, s druhem pozemku ostatní plocha - silnice,**

zapsaná v katastru nemovitostí u Katastrálního úřadu pro Jihočeská kraj, Katastrálního pracoviště Jindřichův Hradec, na listu vlastnictví č. 50, pro **katastrální území Pomezí pod Landštejnem** a obec Staré Město pod Landštejnem.

**Geometrickým plánem č. 194-57/2019**, ze dne 8.7.2019 vyhotoveným Janou Silnou, byl z původního pozemku parc. č. 836 **oddělen pozemek nově označený jako parc. č. 836/2 o výměře 205 m<sup>2</sup>** (dále též jako „**předmětný pozemek**“).

Místně příslušný odbor životního prostředí Městského úřadu Jindřichův Hradec vydal dne 3.7.2019 a 22.8.2019 Rozhodnutí, že nově vzniklé pozemky parc. č. 1376/3 a 1376/5 v k. ú. Blato u Hůrek

oddělené geometrickým plánem č. 283-26/2019 a parc. č. 836/2 v k. ú. Pomezí pod Landštejnem oddělená geometrickým plánem č. 194-57/2019 jsou pozemky určené k plnění funkcí lesa.

Místně příslušný odbor dopravy Městského úřadu Jindřichův Hradec vydal dne 27.8.2019 a 28.8.2019 souhlas s dělením pozemků a zároveň souhlasí se změnou způsobu využití pozemku u pozemků vzniklých na základě geometrických plánů v k. ú. Blato u Hůrek a Pomezí pod Landštejnem.

Geometrický plán č. 283-26/2019, ze dne 17.5.2019 a geometrický plán č. 194-57/2019, ze dne 8.7.2019 jsou nedílnou součástí této smlouvy

### **III.**

#### **Předmět smlouvy**

Dárce touto smlouvou bezplatně převádí vlastnické právo k předmětným pozemkům, uvedeným v článku II. této smlouvy, tj. k pozemkům parc. č. 1376/3 a 1376/5 v katastrálním území Blato u Hůrek a pozemku parc. č. 836/2 v katastrálním území Pomezí pod Landštejnem, se všemi součástmi a příslušenstvím, obdarovanému, který tento dar přijímá do vlastnictví České republiky a svého práva hospodařit.

### **IV.**

#### **Prohlášení a závazky smluvních stran**

1. Ke dni podpisu této smlouvy dárce prohlašuje, že:
  - a) na předmětných pozemcích nevážnou žádné dluhy, zástavní práva nebo věcná břemena,
  - b) ohledně předmětných pozemků nejsou vedena ani známa žádná soudní, rozhodčí nebo správní řízení,
  - c) v právu nakládat s předmětnými pozemky není žádným způsobem omezen.
2. Dárce se zavazuje, že po podpisu této smlouvy neučiní žádný úkon, na základě, kterého by došlo k porušení jakéhokoliv z výše uvedených prohlášení nebo by se jakéhokoliv z výše uvedených prohlášení stalo nepravdivé.
3. V případě, že by prohlášení dárce uvedené v odst. 1. tohoto článku bylo nepravdivé nebo dárce porušil povinnost stanovenou v odst. 2. tohoto článku, je obdarovaný oprávněn od této smlouvy odstoupit. V takovém případě se smlouva od počátku ruší okamžikem doručení písemného odstoupení od smlouvy dárce.
4. Obdarovaný prohlašuje, že:
  - a) je seznámen s faktickým stavem předmětných pozemků,
  - b) je seznámen s právním stavem předmětných pozemků zapsaných v katastru nemovitostí.
5. Obdarovaný prohlašuje, že je státním podnikem, jehož právní postavení se řídí zákonem č. 77/1997 Sb., o státním podniku, v platném znění. V souladu s ust. § 16 dost. 4 tohoto právního předpisu má obdarovaný právo nabývat majetek do vlastnictví státu – České republiky.

### **V.**

#### **Převod vlastnického práva**

1. Vlastnické právo k předmětným pozemkům nabývá Česká republika s právem hospodařit pro Lesy České republiky, s.p. vkladem vlastnického práva do katastru nemovitostí u Katastrálního úřadu pro Jihočeský kraj, Katastrálního pracoviště Jindřichův Hradec.
2. Návrh na vklad vlastnického práva – práva hospodařit k předmětným pozemkům do katastru nemovitostí podá obdarovaný, a to po podpisu této smlouvy oběma smluvními stranami.
3. Na základě této darovací smlouvy lze zapsat na příslušný list vlastnictví v katastru nemovitostí u Katastrálního úřadu pro Jihočeský kraj, Katastrálního pracoviště Jindřichův Hradec, vklad vlastnického práva k předmětným pozemkům pro Českou republiku s právem hospodařit pro obdarovaného – Lesy České republiky, s.p.
4. Správní poplatek za podání návrhu na zahájení řízení o povolení vkladu vlastnického práva do katastru nemovitostí uhradí obdarovaný.
5. Vzhledem k tomu, že smluvním stranám je znám stav předmětných pozemků, upouští od fyzického předání.

**VI.**  
**Criminal compliance doložka**

1. Smluvní strany níže svým podpisem stvrzují, že v průběhu vyjednávání o této smlouvě vždy jednaly a postupovaly čestně a transparentně a současně se zavazují, že takto budou jednat i při plnění této smlouvy a veškerých činnostech s ní souvisejících.
2. Smluvní strany se dále zavazují vždy jednat tak a přijmout taková opatření, aby nedošlo ke vzniku důvodného podezření na spáchání trestného činu či k samotnému jeho spáchání (včetně formy účastenství), v důsledku tedy jednat tak, aby kterékoli ze smluvních stran nemohla být přičtena odpovědnost podle zákona č. 418/2011 Sb., o trestní odpovědnosti právnických osob a řízení proti nim, nebo nevznikla trestní odpovědnost fyzických osob (včetně zaměstnanců) podle trestního zákoníku, případně aby nebylo zahájeno trestní stíhání proti jakémukoli ze smluvních stran včetně jejich zaměstnanců podle platných právních předpisů.
3. LČR za tímto účelem vytvořily tzv. Criminal compliance program Lesů České republiky, s. p. (viz [www.lesycr.cz](http://www.lesycr.cz)), (dále jen „CCP LČR“), a v jeho rámci přijaly závazek vymezovat se proti jakémukoli protiprávnímu a neetickému jednání a nastavily postupy k prevenci a odhalování takového jednání.

**VII.**  
**Závěrečná ustanovení**

1. Jihočeský kraj prohlašuje, že uzavření této smlouvy bylo schváleno Zastupitelstvem Jihočeského kraje dne 19.9.2019 č. 314/2019/ZK-23.
2. Obě smluvní strany jsou oprávněny a v případech stanovených zákonem i povinny uveřejnit Smlouvu a její dodatky včetně metadat v rozsahu a způsobem dle zákona č. 340/2015 Sb., o zvláštních podmínkách účinnosti některých smluv, uveřejňování těchto smluv a o registru smluv (zákon o registru smluv), v účinném znění. Obě smluvní strany jsou s uveřejněním darovací smlouvy a jejích dodatků včetně metadat srozuměny.
3. Právní vztahy, touto smlouvou neupravené se řídí příslušnými ustanoveními občanského zákoníku.
4. V případě změny identifikačních údajů smluvních stran se tyto zavazují vzájemně se o této skutečnosti bez zbytečného odkladu písemně informovat.
5. Tuto smlouvu lze měnit a doplňovat pouze vzestupně číslovanými písemnými dodatky, podepsanými všemi smluvními stranami.
6. Darovací smlouva je vyhotovena v pěti originálních stejnopisech, z nichž každá smluvní strana obdrží dvě vyhotovení a jedno vyhotovení bude použito pro potřeby Katastrálního úřadu pro Jihočeský kraj, Katastrálního pracoviště Jindřichův Hradec.
7. Tato smlouva nabývá platnosti a účinnosti dnem jejího podpisu oběma smluvními stranami.
8. Smluvní strany shodně prohlašují, že tato smlouva byla sepsána podle jejich pravé a svobodné vůle a nebyla uzavřena v tísní, pod jakýmkoliv nátlakem fyzickým nebo psychickým, ani za jinak, pro kteroukoliv ze smluvních stran, nevýhodných podmínek. Smluvní strany prohlašují, že si tuto smlouvu před jejím podpisem přečetly a s jejím obsahem souhlasí a na důkaz toho připojují své podpisy.

Přílohy: Geometrický plán č. 283-26/2019  
Geometrický plán č. 194-57/2019

Obdarovaný:

V Jihlavě dne - 3 -01- 2020

Lesy České republiky, s.p.  
pověřený zastupováním funkce-  
ředitele Krajského ředitelství Jihlava

Dárce:

V 19. 11. 2019 dne

Jihočeský kraj  
uvolněný člen Rady Jihočeského kraje



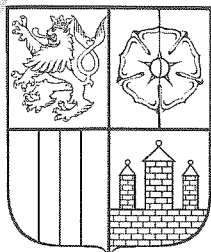

# JIHOČESKÝ KRAJ

KRAJSKÝ ÚŘAD

uvolněný člen rady kraje

U Zimního stadionu 1952/2

370 76 České Budějovice

## DOLOŽKA

osvědčující platnost právního úkonu

podle ustanovení § 23 z.č. 129/2000 Sb., o krajích v platném znění

Smlouva darovací uzavřená mezi

### Jihočeský kraj

jehož orgány sídlí v Českých Budějovicích, U Zimního stadionu 1952/2, PSČ 370 76

zastoupený Bc. Jiřím Švecem, uvolněným členem Rady Jihočeského kraje na základě plné moci udělené dne 31. 5. 2017 Mgr. Ivanou Stráskou, hejtmankou Jihočeského kraje v souladu s ustanovením s § 441 občanského zákoníku č. 89/2012 Sb.

IČO 70890650

DIČ CZ 70890650, plátce DPH

dárce

a

### Lesy České republiky, s.p.

se sídlem Hradec Králové, Přemyslova 1106/19, Nový Hradec Králové, PSČ 500 08

zapsán v obchodním rejstříku vedeném Krajským soudem v Hradci Králové, oddíl AXII, vložka 540

IČO: 42196451, DIČ: CZ42196451

zastoupený Ing. Josefem Vojáčkem, generálním ředitelem

na základě Pověření ze dne 26.9.2019 jednající Ing. Františkem Holenkou, pověřeným zastupováním funkce ředitele Krajského ředitelství Jihlava

obdarovaný

týkající se darování pozemkových parcel č. 1376/3 o výměře 207 m<sup>2</sup>, lesní pozemek a č. 1376/5 o výměře 1399 m<sup>2</sup>, lesní pozemek oddělených na základě geometrického plánu č. 283-26/2019 ze dne 17.5.2019 z pozemkové parcely č. 1376/1 katastrální území Blato u Hůrek a pozemkové parcely č. 836/2 o výměře 205 m<sup>2</sup>, lesní pozemek oddělené na základě geometrického plánu č. 194-57/2019 ze dne 8.7.2019 z pozemkové parcely č. 836 katastrální území Pomezí pod Landštejnem

je platná ve smyslu ustanovení § 23 z. č. 129/2000 Sb., o krajích v platném znění

(dále jen zákon o krajích), neboť záměr kraje darovat předmětné nemovitosti byl podle ustanovení § 18 odst. 1 zákona o krajích zveřejněn po dobu 30 dní před jeho projednáním v zastupitelstvu kraje vyvěšením na úřední desce Krajského úřadu Jihočeského kraje a posléze schválen podle ustanovení § 36 odst. 1 písm. a) zákona o krajích na základě usnesení Zastupitelstva Jihočeského kraje č. 314/2019/ZK-23 ze dne 19. 9. 2019

V Českých Budějovicích dne

19. 11. 2019

uvolněný člen Rady Jihočeského kraje



identifikátor DS: kdib3rr

e-podatelna:

tel:

fax:

IČ: 70890650

DIČ: CZ70890650

VÝKAZ DOSAVADNÍHO A NOVÉHO STAVU ÚDAJŮ KATASTRU NEMOVITOSTÍ

Dosavadní stav					Nový stav														
Označení pozemku parc. číslem	Výměra parcely		Druh pozemku	Způsob využití	Označení pozemku parc. číslem	Výměra parcely		Druh pozemku	Způsob využití	Typ stavby	Způsob využití	Zpús. určení výměr	Porovnání se stavem evidence právních vztahů						
	ha	m <sup>2</sup>				ha	m <sup>2</sup>						Díl přechází z pozemku označeného v katastru nemovitostí	dřívější poz. evidenci	Číslo listu vlastnickví	Výměra dílu		Označení dílu	
		ha	m <sup>2</sup>			ha	m <sup>2</sup>							ha	m <sup>2</sup>				
504	42	61	47	lesní pozemek	504/1	41	36	40	lesní pozemek			0	504	268	41	36	40		
					504/2				lesní pozemek				504					88	20
					504/3				ostální pl. silnice				504					36	68
					504/4				lesní pozemek				504					19	
544	4	12	47	lesní pozemek	544/1	4	11	82	lesní pozemek			0	544	268	4	11	82		
					544/2				ostální pl. silnice				544					32	
					544/3				ostální pl. silnice				544					33	
546	1	24	12	lesní pozemek	546/1	1	23	84	lesní pozemek			0	546	268	1	23	84		
					546/2				ostální pl. silnice				546					28	
568	8	06	73	lesní pozemek	568/1	8	05	74	lesní pozemek			0	568	268	8	05	74		
					568/2				ostální pl. silnice				568					99	
1376/1	1	21	22	ostální pl. silnice	1376/1	1	01	20	ostální pl. silnice			0	1376/1	222	1	01	20		
					1376/3				lesní pozemek				1376/1					2	07
					1376/4				ostální pl. silnice				1376/1					1	08
					1376/5				lesní pozemek				1376/1					13	99
					1376/6				ostální pl. silnice				1376/1					2	66
					1376/7				ostální pl. silnice				1376/1					22	
									57				26					01	

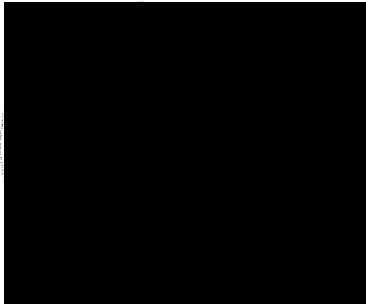
<p><b>GEOMETRICKÝ PLÁN pro rozdělení pozemku</b></p>	Geometrický plán ověřil úředně oprávněný zeměměřický inženýr:		Stejnopis ověřil úředně oprávněný zeměměřický inženýr:		
	Jméno, příjmení: [redacted]		Jméno, příjmení: [redacted]		
	Číslo položky seznamu úředně oprávněných zeměměřických inženýrů: 23/95		Číslo položky seznamu úředně oprávněných zeměměřických inženýrů: 23/95		
	Dne: 14.5.2019 Číslo: 51/2019		Dne: 23.5.2019 Číslo:		
	Nálezitostmi a přesností odpovídá právním předpisům.		Tento stejnopis odpovídá geometrickému plánu v elektronické podobě uloženému v dokumentaci katastrálního úřadu.		
Vyhotovitel: [redacted] U Horního 681 Lišov		Katastrální úřad souhlasí s očištěním parcel.  KÚ pro Jihočeský kraj KP Jindřichův Hradec J [redacted] PGP-735/2019-303 2019.05.17 11:49:35 CEST		Ověření stejnopisu geometrického plánu v listinné podobě.  	
Číslo plánu: 283-26/2019 Okres: Jindřichův Hradec Obec: Nová Bystřice Kat. území: Bláto u Hůrek Mapový list: Nová Bystřice 1-3/22,0-3/11		Dosavadním vlastníkem pozemků byla poskytnuta možnost seznámit se v terénu s průběhem navrhovaných nových hranic, které byly označeny předepsaným způsobem: viz seznam souřadnic			

## Seznam souřadnic (S-JTSK)

Číslo bodu	Souřadnice pro zápis do KN	Y	X	Kód kv.	Poznámka
242-1062	702811.93	1166071.69	8	kolík	
242-1078	702744.40	1166088.62	8	kolík	
242-1079	702743.18	1166093.95	8	barva na asf.	
242-1090	702683.47	1166113.04	8	kolík	
242-1101	702641.10	1166133.17	8	barva na asf.	
242-1105	702618.08	1166141.56	8	barva na asf.	
242-1109	702602.34	1166094.37	8	kolík	
242-1113	702592.17	1166142.01	8	kolík	
242-1133	702525.16	1166139.50	8	kolík	
242-1146	702488.05	1166130.81	8	kolík	
242-1147	702486.83	1166134.16	8	barva na asfaltu	
242-1161	702444.43	1166112.69	8	kolík	
242-1166	702433.00	1166111.24	8	kolík	
242-1173	702404.44	1166100.75	8	kolík	
242-1180	702386.99	1166067.97	8	kolík	
242-1216	702188.83	1166054.98	8	kolík	
242-1217	702186.24	1166051.62	8	kolík	
242-1218	702161.02	1166055.97	8	barva na asfaltu	
242-1219	702158.81	1166060.70	8	kolík	
1	702790.09	1166078.76	8	kolík	
2	702702.84	1166111.15	3	plastový mezník	
3	702685.13	1166118.20	3	plastový mezník	
4	702643.11	1166139.56	3	plastový mezník	
5	702628.81	1166144.64	3	plastový mezník	
6	702618.30	1166147.36	3	plastový mezník	
7	702607.18	1166149.59	3	plastový mezník	
8	702644.07	1166130.33	3	plastový mezník	
9	702627.50	1166137.32	3	plastový mezník	
10	702613.97	1166141.63	8	kolík	
11	702589.56	1166149.94	3	plastový mezník	
12	702554.95	1166149.19	3	plastový mezník	
13	702551.57	1166141.06	3	plastový mezník	
14	702536.57	1166148.55	3	plastový mezník	
15	702529.08	1166148.05	3	plastový mezník	
16	702518.89	1166146.52	3	plastový mezník	
17	702515.67	1166145.96	3	plastový mezník	
18	702513.08	1166137.67	3	plastový mezník	
19	702501.95	1166143.27	3	plastový mezník	
20	702487.83	1166139.51	3	plastový mezník	
21	702471.29	1166124.41	3	plastový mezník	
22	702443.56	1166114.17	3	plastový mezník	
23	702448.87	1166123.18	3	plastový mezník	
24	702465.45	1166130.60	3	plastový mezník	
25	702402.36	1166099.41	3	plastový mezník	
26	702399.46	1166106.25	3	plastový mezník	
27	702387.76	1166101.43	3	plastový mezník	
28	702376.42	1166097.24	3	plastový mezník	
29	702379.33	1166089.53	3	plastový mezník	
30	702324.65	1166074.16	3	plastový mezník	
31	702315.29	1166080.36	3	plastový mezník	
32	702309.19	1166070.21	3	plastový mezník	
33	702296.09	1166076.19	3	plastový mezník	
34	702293.60	1166068.02	3	plastový mezník	
35	702182.79	1166065.32	3	plastový mezník	
36	702277.99	1166067.39	3	plastový mezník	
37	702278.21	1166075.22	3	plastový mezník	
38	702242.74	1166066.44	3	plastový mezník	
39	702240.84	1166074.95	3	plastový mezník	
40	702225.74	1166064.20	3	plastový mezník	
41	702217.10	1166070.81	3	plastový mezník	
42	702196.45	1166058.71	3	plastový mezník	
43	702127.31	1166056.94	3	plastový mezník	
44	702148.24	1166052.41	3	plastový mezník	
45	702119.80	1166046.46	3	plastový mezník	
46	702118.00	1166054.80	3	plastový mezník	
47	702167.26	1166054.89	8	kolík	
48	702639.99	1166132.05	3	plastový mezník	
49	702457.58	1166119.35	8	kolík	
50	702436.69	1166111.71	8	kolík	
51	702404.05	1166100.02	8	kolík	
52	702180.32	1166056.60	8	kolík	

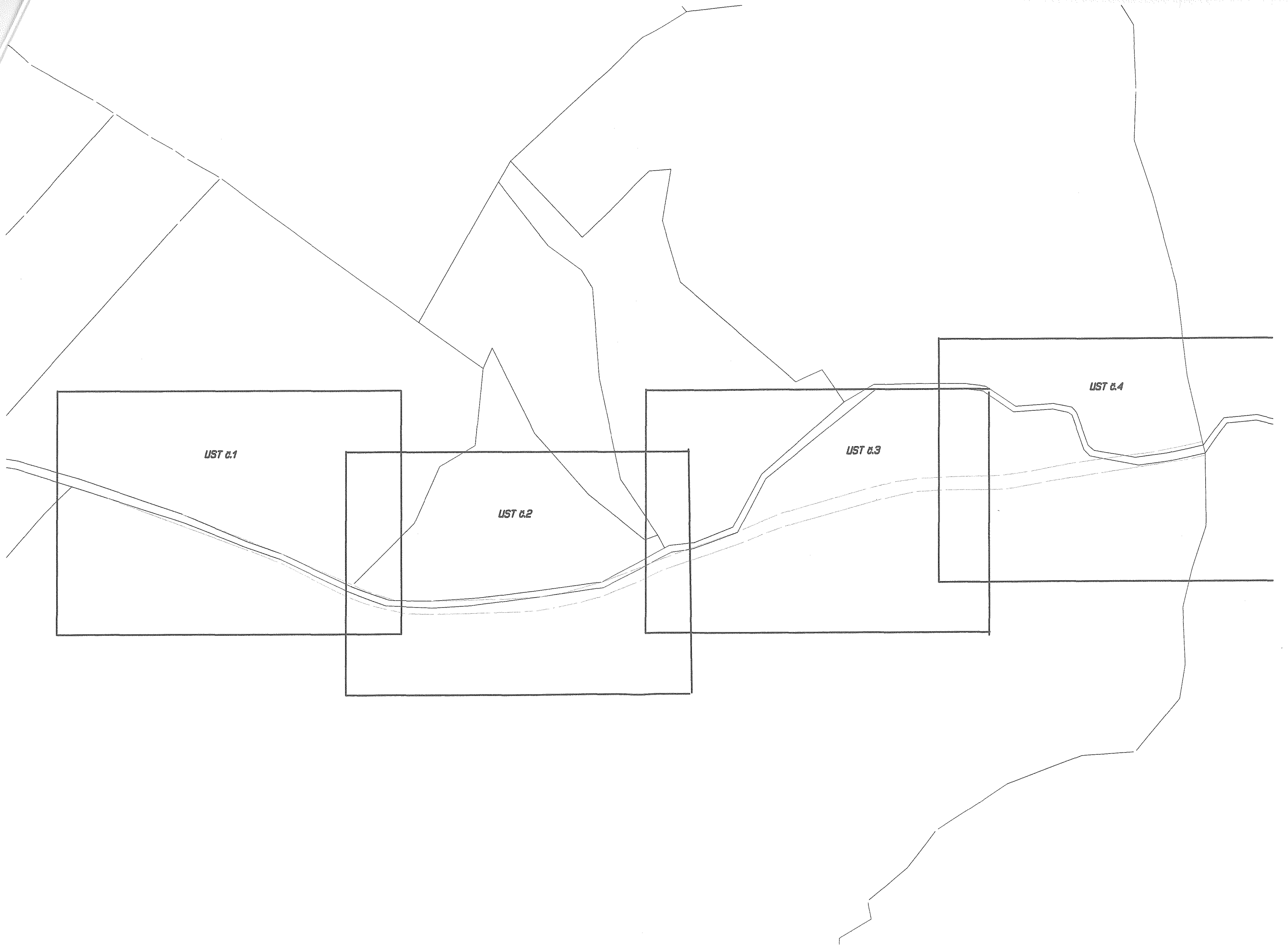

*UST 0.1*

*UST 0.2*

*UST 0.3*

*UST 0.4*

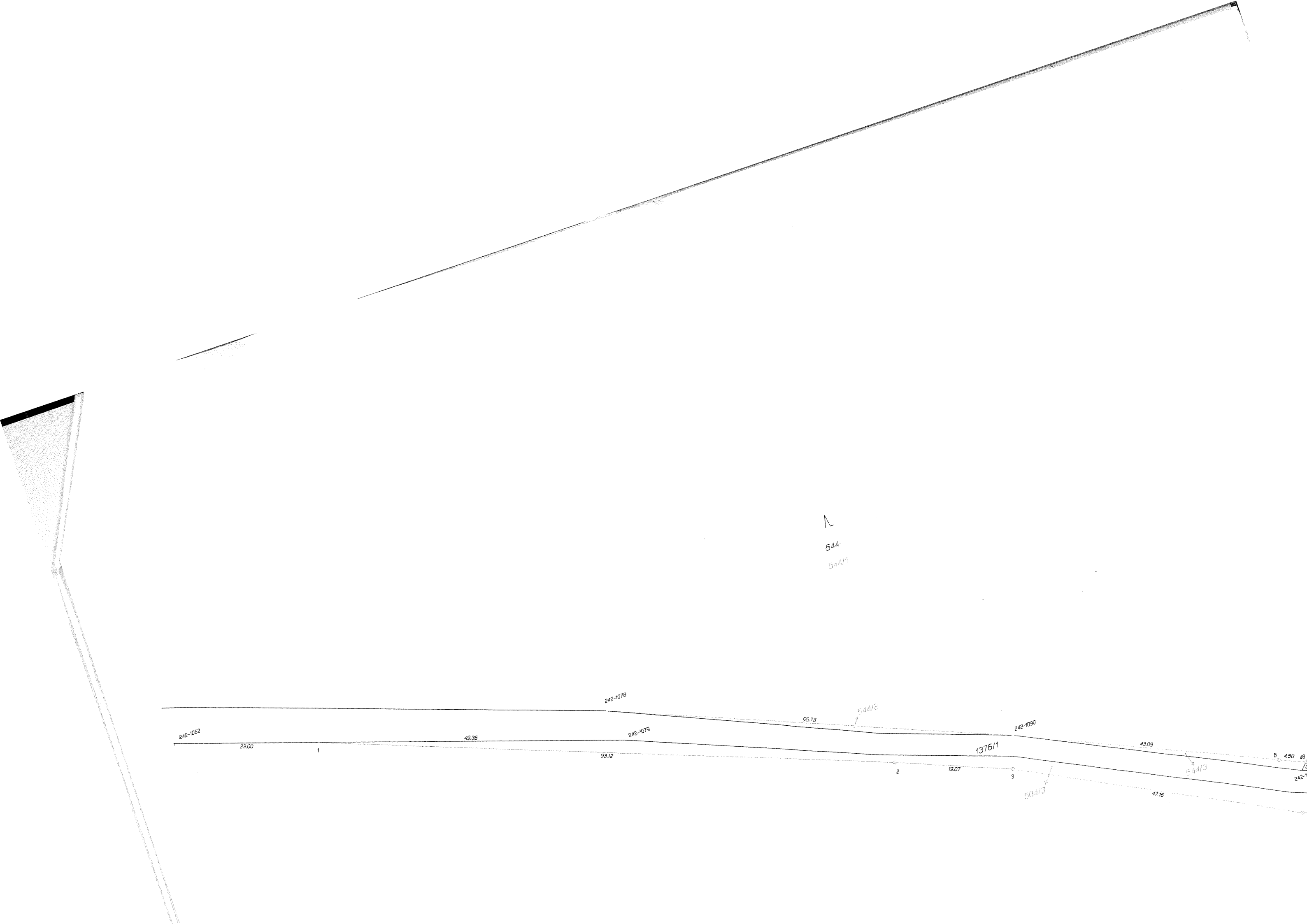



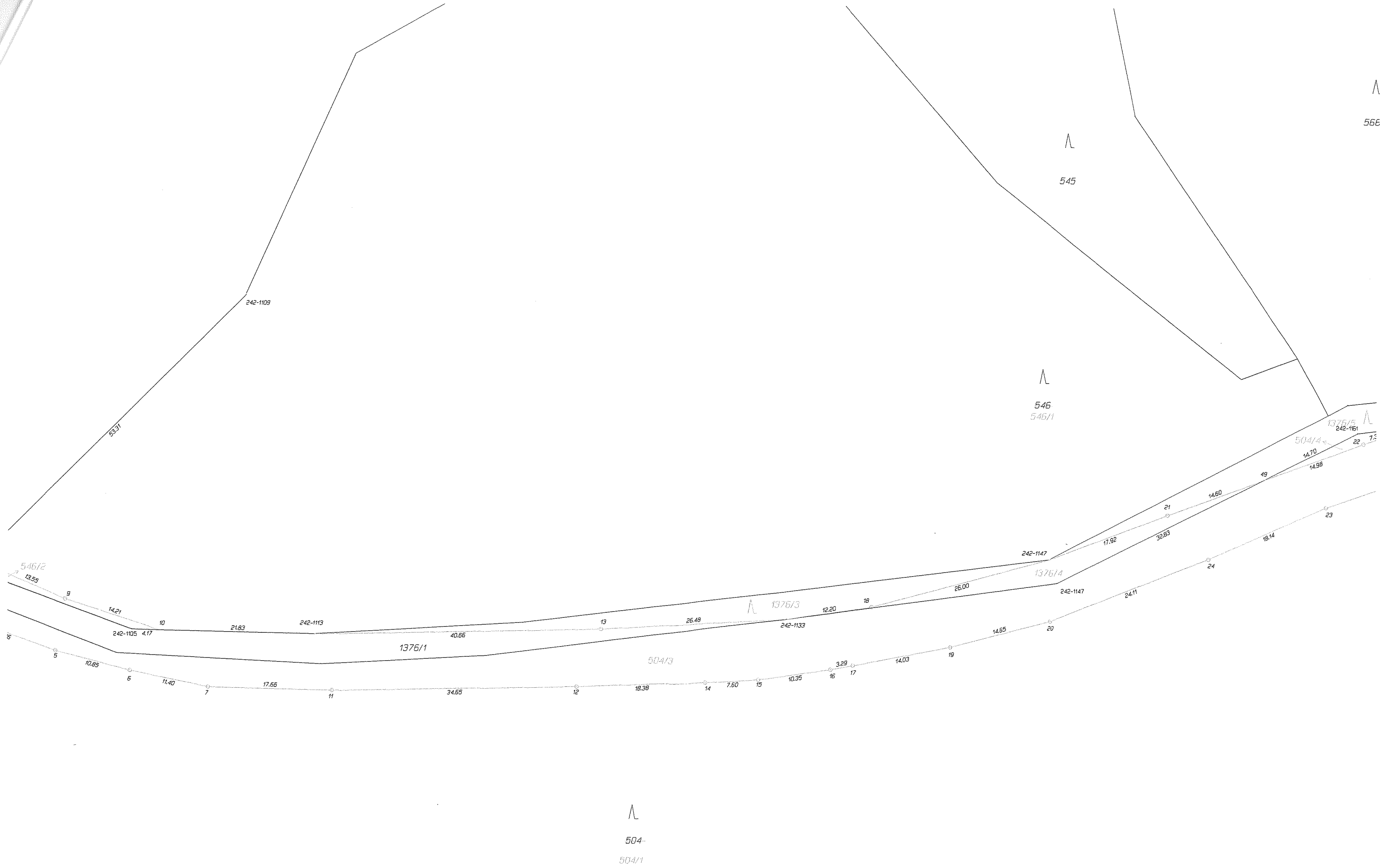

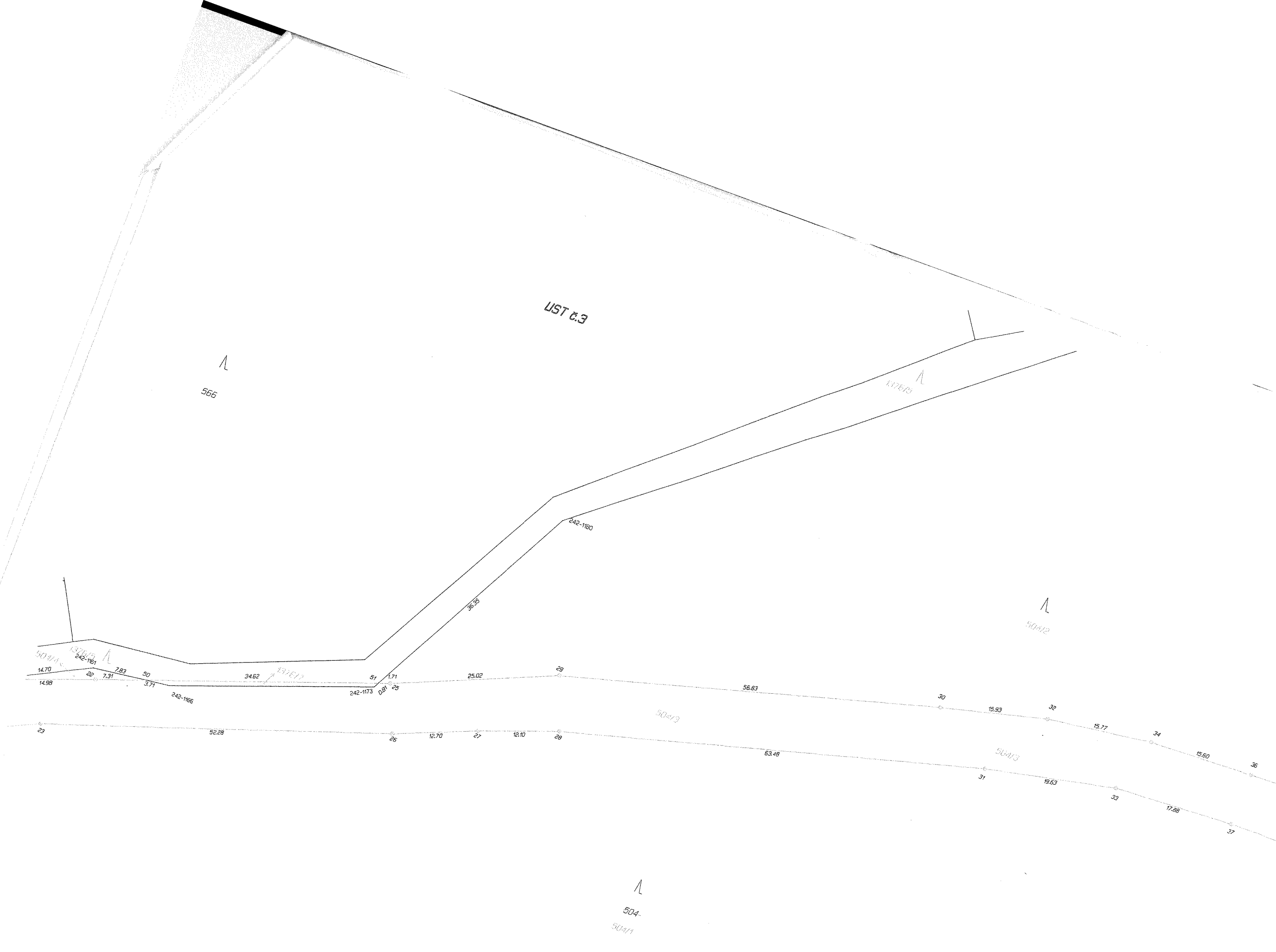

LIST 6.3

566

1176/29

504/2

504/1

242-1161

14.70

14.98

22

7.31

5.0

3.71

242-1166

34.62

1176/12

242-1173

0.81

25

25.02

29

36.35

242-1180

504/3

56.83

30

15.93

32

15.77

34

15.60

35

63.48

504/3

31

19.63

33

17.88

37

504  
504/1

UST C.4

N  
568  
568/1

779/1

830

1375/5

N  
504/2

568/2

1375/6

778

Ka. Pomer and Langsøen  
Ka. Bæro u. Høek

504/3

N  
504  
504/1

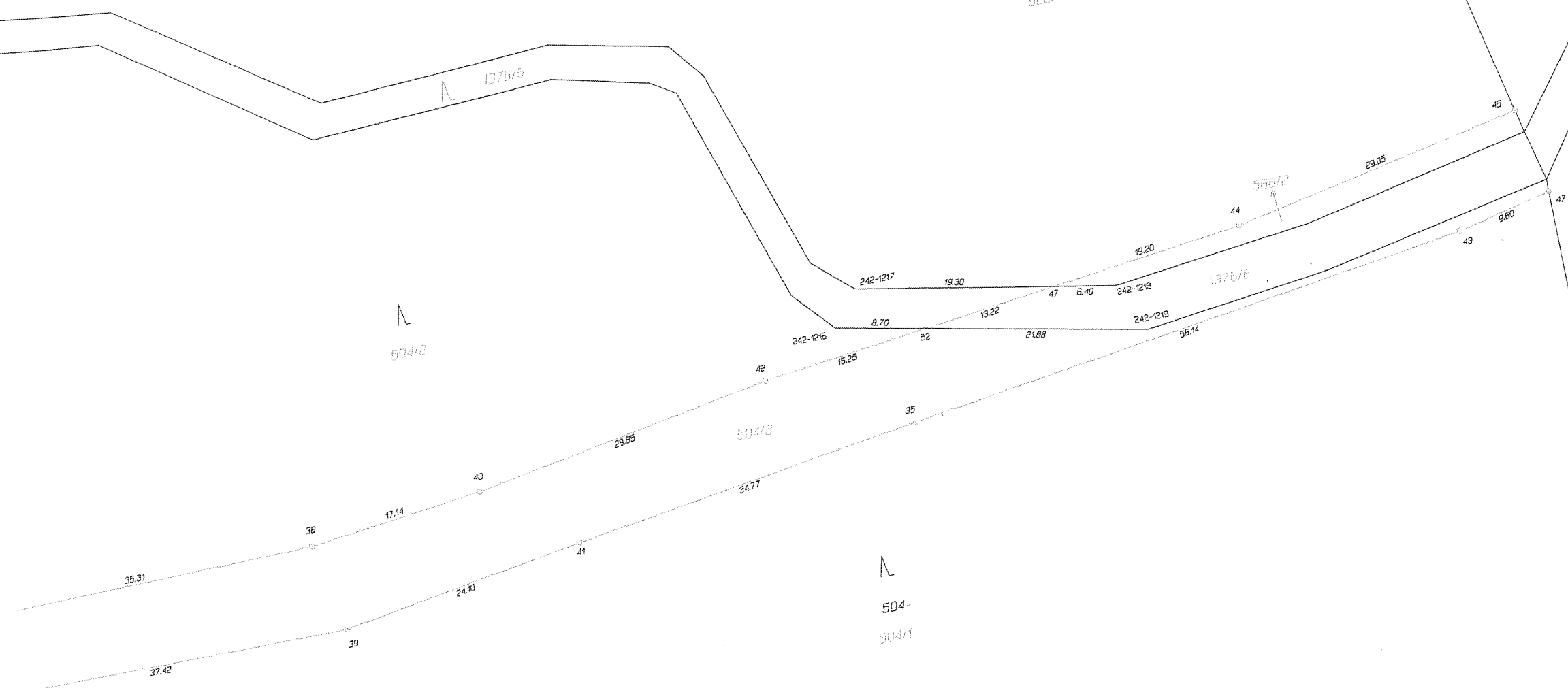

VÝKAZ DOSAVADNÍHO A NOVÉHO STAVU ÚDAJŮ KATASTRU NEMOVITOSTÍ															
Dosavadní stav				Nový stav											
Označení pozemku parc. číslem	Výměra parcely		Druh pozemku Způsob využití	Označení pozemku parc. číslem	Výměra parcely		Druh pozemku Způsob využití	Typ stavby	Způsob využití	Způsob využití	Porovnání se stavem evidence právních vztahů				
	ha	m <sup>2</sup>			ha	m <sup>2</sup>					Díl přechází z pozemku označeného v katastru nemovitostí	Díl přechází z poz. evidencí	Číslo listu vlastnictví	Výměra dílu	
												ha	m <sup>2</sup>		
836	59	06	cestovní silnice	836/1	25	77	cestovní silnice		0		836	50	25	77	
				836/2	2	05	lesní pozemek		0		836	50	2	05	
				836/3	31	24	cestovní silnice		0		836	50	31	24	
731	56	47	lesní pozemek	731/1	55	75	lesní pozemek		0		731	253	55	75	
				731/2		72	cestovní silnice		0		731	253		72	
739	29	35	lesní pozemek	739/1	24	20	lesní pozemek		0		739	253	24	20	
				739/2	4	52	cestovní silnice		0		739	253	4	52	
				739/3		63	lesní pozemek		0		739	253		63	
	1	44	88		1	44	88								

Seznam souřadnic (S-JTSK)  
Číslo bodu Souřadnice pro zápis do KN  
Y X Kód kv. Poznámka  
140-2742 700579.39 1167128.72 8 kolík  
140-2905 700546.18 1167153.61 8 kolík  
140-3049 700520.45 1167185.43 8 kolík  
140-3057 700518.54 1167205.34 8 kolík  
140-3069 700516.78 1167184.01 8 kolík  
140-3071 700516.35 1167228.13 8 kolík  
140-3085 700512.54 1167226.43 8 kolík  
1 700552.48 1167156.48 3 plastový mezník  
2 700538.79 1167177.53 3 plastový mezník  
3 700530.11 1167193.31 3 plastový mezník  
4 700524.06 1167187.79 3 plastový mezník  
5 700531.76 1167174.17 8 kolík  
6 700518.93 1167201.23 8 kolík  
7 700513.68 1167215.01 8 kolík  
8 700524.62 1167207.20 3 plastový mezník

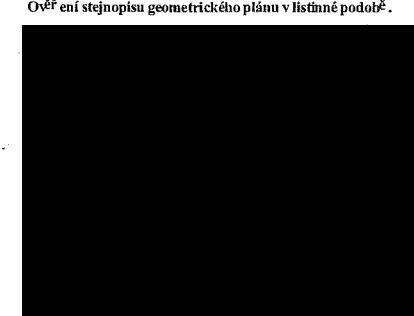
<b>GEOMETRICKÝ PLÁN pro rozdělení pozemku</b>	Geometrický plán ověřil / vypracoval: <b>oprávněný zeměměřický inženýr:</b>		Stejnopis ověřil / vypracoval: <b>oprávněný zeměměřický inženýr:</b>	
	Jméno, příjmení: <b>██████████</b>		Jméno, příjmení: <b>██████████</b>	
	Číslo položky seznamu úředně oprávněných zeměměřických inženýrů: <b>1084/95</b>		Číslo položky seznamu úředně oprávněných zeměměřických inženýrů: <b>1084/95</b>	
	Dne: <b>4.7.2019</b> Číslo: <b>150/2019</b>		Dne: <b>8.7.2019</b> Číslo: <b>150s/2019</b>	
Náležitosti a přesnosti odpovídá právním předpisům.		Tento stejnopis odpovídá geometrickému plánu v elektronické podobě uloženému v dokumentaci katastrálního úřadu.		
Vyhotovitel: <b>██████████ á U Horního 681 Lišov</b>	Katastrální úřad souhlasí s obsahem parcel.		Ověření stejnopisu geometrického plánu v listinné podobě.	
Číslo plánu: <b>194-57/2019</b>	KÚ pro Jihočeský kraj KP Jindřichův Hradec <b>██████████ PGP-1031/2019-303 2019.07.08 12:09:21 CEST</b>			
Okres: <b>Jindřichův Hradec</b>				
Obec: <b>Staré Město pod Landštejnem</b>				
Kat. území: <b>Pomezí pod Landštejnem</b>				
Mapový list: <b>Nová Bysčice 0-3/42</b>				
Dosavadním vlastníkům pozemků byla poskytnuta možnost seznámit se v terénu s průběhem navržených nových hranic, které byly označeny předepsaným způsobem: viz seznam souřadnic				

140-2742

737

86.00

836/3

140-2905

140-2886

23.16

23.16

23.08

23.70

2

5

739

739/1

18.05

15.70

16.54

739/2

739/9

140-3049

140-3059

739/12

5

14.44

14.91

140-3028

731/2

14.72

731

731/1

28.54

14.44

140-3071

140-3085

836/1

