

Naše značka: SPU 502766/2019/Šuj
Spisová značka: 2RP2162/2018-525201

Vyřizuje.: Ing. Soňa Šujanová
Tel.: 727957182
ID DS: z49per3
E-mail: s.sujanova@spucr.cz

Datum: 12. 12. 2019

Jiří Dostál
X X X X X X X X X X
768 24 Hulín

SPU 502766/2019/Šuj



000545398866

OBJEDNÁVKA č.7

Objednatel:

Česká republika-Státní pozemkový úřad

Krajský pozemkový úřad pro Zlínský kraj

Pobočka Zlín

Se sídlem Zarámí 88, 760 41 Zlín

IČO: 01312774

Poskytovatel:

Ing Jiří Dostál

X X X X X X X X X X, 768 24 Hulín,

IČO: 47928581

Na základě Rámcové dohody č. objednatele 502-2018-525201 č. poskytovatele uzavřené dne 25.4.2018 (dále jen „Rámcová dohoda“) mezi Objednatelem a Poskytovatelem, tímto objednááme u shora uvedeného Poskytovatele následující **Služby**:

- Vytyčení lesních, zemědělských a ostatních pozemků – digitální katastrální mapa DKM
- Trvalé označení hranic pozemků dle § 91 odst.1 Katastrální vyhlášky

Cena služeb

Objednatel se zavazuje zaplatit Poskytovateli za Služby cenu stanovenou na základě jednotkové ceny uvedené v Příloze č. 3 Rámcové dohody, v souladu s Čl.VII Rámcové dohody.

Cena jednotlivých částí za poskytnutí Služeb činí:

Část 1/ k.ú. Horní Lhota u Luhačovic

Počet MJ/ks	cena za MJ/ks	Cena bez DPH (Kč)
82	610,-	50020,00
394	190,-	74860,00
Celková cena bez DPH		124880,00
DPH 21%:		26224,80
Celková cena dílčího plnění:		151104,80

Část 2/ k.ú. Nevšová

Počet MJ/ks	cena za MJ/ks	Cena bez DPH (Kč)
64	610,-	39040,00
216	190,-	41040,00
Celková cena bez DPH		80080,00
DPH 21%:		16816,80
Celková cena dílčího plnění:		96896,80

Část 3/ k.ú. Březová u Zlína

Počet MJ/ks	cena za MJ/ks	Cena bez DPH (Kč)
47	610,-	28670,00
172	190,-	32680,00
Celková cena bez DPH		61350,00
DPH 21%:		12883,50
Celková cena dílčího plnění:		74233,50

Část 4/ k.ú. Machová

Počet MJ/ks	cena za MJ/ks	Cena bez DPH (Kč)
38	610,-	23180,00
72	190,-	13680,00
Celková cena bez DPH		36860,00
DPH 21%:		7740,60
Celková cena dílčího plnění:		44600,60

Část 5/ k.ú. Lužkovice

Počet MJ/ks	cena za MJ/ks	Cena bez DPH (Kč)
4	610,-	2440,00
12	190,-	2280,00
Celková cena bez DPH		4720,00
DPH 21%:		991,20
Celková cena dílčího plnění:		5711,20

Část 6/ k.ú. Oldřichovice

Počet MJ/ks	cena za MJ/ks	Cena bez DPH (Kč)
3	610,-	1830,00
7	190,-	1330,00
Celková cena bez DPH		3160,00
DPH 21%:		663,60
Celková cena dílčího plnění:		3823,60

Celková Cena za poskytnutí Služeb činí : 311050,00 Kč bez DPH
65320,50 Kč DPH
376370,50 Kč včetně DPH

Termín předání výstupu služeb:

Poskytovatel se zavazuje, že výstupy Služeb Objednateli předá do:

Pro část 1/ až část 6/ 15.6.2020

Kontaktní osoba objednatele: Ing. Soňa Šujanová

Fakturační údaje (obligatorní náležitosti faktury):

Obchodní firma Poskytovatele

Cena bez DPH, rozpis částky DPH podle sazby

Číslo účtu Poskytovatele

Specifikace služeb zadaná v zasláné objednávce je stanovena odborným odhadem z podkladů předaných v žádostech o vytyčení. V průběhu realizace mohou vyplynout okolnosti, které mohou mít dopad na specifikaci výše uvedených služeb, případně termínu a bez kterých by nebylo možné řádně naplnit záměr vyplývající z požadovaných služeb. Tyto okolnosti budou řádně zdokumentovány a odsouhlaseny v předávacím protokolu této zakázky spolu s upravenou specifikací služeb, měrných jednotek a termínu. Fakturace pak bude provedena podle reálně vykázaného a odsouhlaseného objemu provedených prací.

Objednatel je povinen uhradit Poskytovateli cenu za poskytnutí Služby jen po jejich řádném poskytnutí, a to na základě daňového dokladu vystaveného Poskytovatelem (dále jen „faktura“). Přílohou faktury musí být objednatel a poskytovatelem potvrzený předávací protokol o provedení služby. Bez tohoto potvrzeného protokolu nesmí být faktura vystavena.

Nedílnou součástí této Objednávky jsou tyto přílohy:

Příloha č. 1: Výzva č.7 se Specifikací Služeb a technickými podmínkami včetně všech příloh

S pozdravem

.....
Česká republika – Státní pozemkový úřad

Ing. Lubomír Holubec

vedoucí Pobočky Zlín

Akceptace objednávky č.7 Poskytovatelem

.....
Ing. Jiří Dostál

VÝZVA Č.7

**k předložení návrhu na uzavření Objednávky na plnění veřejné zakázky s názvem
„Vytyčování po pozemkových úpravách, Pobočka Zlín 2018 - 2019“**

Zadavatel:

Česká republika – Státní pozemkový úřad, Krajský pozemkový úřad pro Zlínský kraj,
Pobočka Zlín, se sídlem: Zarámí 88, 760 41 Zlín, IČO: 01312774

(dále jen „Objednatel“);

tímto v souladu s Čl. IV bod 2. Rámcové dohody na poskytování geodetických služeb uzavřené dne 25. 4. 2018 pod číslem Objednatele 502-2018-525201, číslem Poskytovatele (dále jen „Rámcová dohoda“),

vyzývá Poskytovatele:

Ing Jiří Dostál

X X X X X X X X X, 768 24 Hulín,
IČO: 47928581

(dále jen „Poskytovatel“),

v rámci předmětu plnění nadepsané veřejné zakázky, který je specifikovaný v Rámcové dohodě a který spočívá v poskytování následujících Služeb:

- Vytyčení lesních, zemědělských a ostatních pozemků – digitální katastrální mapa DKM
- Trvalé označení hranic pozemků dle § 91 odst.1 Katastrální vyhlášky

(dále společně jen „Služby“)

k předložení návrhu na uzavření Objednávky na realizaci výše uvedených Služeb; a to pro

ČÁST 1/ k.ú. Horní Lhotu u Luhačovic

Podrobná specifikace dílčího plnění:

Vytyčení hranic zemědělských pozemků v k.ú. Horní Lhotu u Luhačovic, bude provedeno na základě žádosti vlastníků pozemků.

Požadovaný rozsah plnění je stanoven Seznamem parcel k vytyčení, která je součástí této Výzvy jako Příloha č.2 a jejich zákresem ve formátu *.pdf jako Příloha č.3.

Odhad počtu měrných jednotek (MJ):

vytyčované hranice – tj. **82 MJ**

počet lomových bodů ke stabilizaci trvalé – **394 ks**

1. Vytyčení hlavních lomových bodů vlastnických hranic pozemků v terénu a předání hranic vlastníkům, včetně vytyčovací dokumentace v listinném provedení bude provedeno v souladu s právními předpisy. Vytyčovací dokumentace bude předána objednateli 1x v listinném provedení pro celé území a 1x na CD-ROM ve formátu *.dgn a *.pdf. Zhotovitel zabezpečí předání kopie vytyčovací dokumentace všem vlastníkům a spoluvlastníkům vytyčovaných hranic pozemků.
2. Stabilizace lomových bodů vlastnických hranic pozemků bude provedena dle právních předpisů.
3. Listinné materiály i CD-ROM předá zhotovitel objednateli nejpozději při fakturaci zakázky v sídle objednatele.
4. Zhotovitel si sám po podpisu smlouvy a objednání prací objednatelem zajistí veškeré podklady pro zpracování na příslušném katastrálním pracovišti Katastrálního úřadu pro Zlínský kraj.
5. Zástupce objednatele bude přizván k seznámení novou hranicí pozemku v souladu s příslušnými ustanoveními právních předpisů.
6. Zhotovitel se zavazuje, že při plnění této smlouvy o dílo se bude řídit platnými právními předpisy a ustanoveními uzavřené rámcové smlouvy. V případě, že v průběhu zpracování díla nabude platnosti a účinnosti novela některého z právních předpisů, popřípadě nabude platnosti a účinnosti jiný právní předpis vztahující se k předmětu plnění smlouvy, je zhotovitel povinen řídit se těmito novými právními předpisy.

ČÁST 2/ k.ú. Nevšová

Podrobná specifikace dílčího plnění:

Vytyčení hranic zemědělských pozemků v k.ú. Nevšová, bude provedeno na základě žádosti vlastníků pozemků.

Požadovaný rozsah plnění je stanoven Seznamem parcel k vytyčení, která je součástí této Výzvy jako Příloha č.4 a jejich zákresem ve formátu *.pdf jako Příloha č.5.

Odhad počtu měrných jednotek (MJ):

vytyčované hranice – tj. **64 MJ**

počet lomových bodů ke stabilizaci trvalé – **216 ks**

1. Vytyčení hlavních lomových bodů vlastnických hranic pozemků v terénu a předání hranic vlastníkům, včetně vytyčovací dokumentace v listinném provedení bude provedeno v souladu s právními předpisy. Vytyčovací dokumentace bude předána objednateli 1x v listinném provedení pro celé území a 1x na CD-ROM ve formátu *.dgn a *.pdf. Zhotovitel zabezpečí předání kopie vytyčovací dokumentace všem vlastníkům a spoluvlastníkům vytyčovaných hranic pozemků.
2. Stabilizace lomových bodů vlastnických hranic pozemků bude provedena dle právních předpisů.
3. Listinné materiály i CD-ROM předá zhotovitel objednateli nejpozději při fakturaci zakázky v sídle objednatele.
4. Zhotovitel si sám po podpisu smlouvy a objednání prací objednatelem zajistí veškeré podklady pro zpracování na příslušném katastrálním pracovišti Katastrálního úřadu pro Zlínský kraj.

5. Zástupce objednatele bude přizván k seznámení novou hranicí pozemku v souladu s příslušnými ustanoveními právních předpisů.
6. Zhotovitel se zavazuje, že při plnění této smlouvy o dílo se bude řídit platnými právními předpisy a ustanoveními uzavřené rámcové smlouvy. V případě, že v průběhu zpracování díla nabude platnosti a účinnosti novela některého z právních předpisů, popřípadě nabude platnosti a účinnosti jiný právní předpis vztahující se k předmětu plnění smlouvy, je zhotovitel povinen řídit se těmito novými právními předpisy.

ČÁST 3/ k.ú. Březová u Zlína

Podrobná specifikace dílčího plnění:

Vytyčení hranic zemědělských pozemků v k.ú. Březová u Zlína, bude provedeno na základě žádostí vlastníků pozemků.

Požadovaný rozsah plnění je stanoven Seznamem parcel k vytyčení, která je součástí této Výzvy jako Příloha č.6 a jejich zákresem ve formátu *.pdf jako Příloha č.7.

Odhad počtu měrných jednotek (MJ):

vytyčované hranice – tj. **47 MJ**

počet lomových bodů ke stabilizaci trvalé – **172 ks**

1. Vytyčení hlavních lomových bodů vlastnických hranic pozemků v terénu a předání hranic vlastníkům, včetně vytyčovací dokumentace v listinném provedení bude provedeno v souladu s právními předpisy. Vytyčovací dokumentace bude předána objednateli 1x v listinném provedení pro celé území a 1x na CD-ROM ve formátu *.dgn a *.pdf. Zhotovitel zabezpečí předání kopie vytyčovací dokumentace všem vlastníkům a spoluvlastníkům vytyčovaných hranic pozemků.
2. Stabilizace lomových bodů vlastnických hranic pozemků bude provedena dle právních předpisů.
3. Listinné materiály i CD-ROM předá zhotovitel objednateli nejpozději při fakturaci zakázky v sídle objednatele.
4. Zhotovitel si sám po podpisu smlouvy a objednání prací objednatelem zajistí veškeré podklady pro zpracování na příslušném katastrálním pracovišti Katastrálního úřadu pro Zlínský kraj.
5. Zástupce objednatele bude přizván k seznámení novou hranicí pozemku v souladu s příslušnými ustanoveními právních předpisů.
6. Zhotovitel se zavazuje, že při plnění této smlouvy o dílo se bude řídit platnými právními předpisy a ustanoveními uzavřené rámcové smlouvy. V případě, že v průběhu zpracování díla nabude platnosti a účinnosti novela některého z právních předpisů, popřípadě nabude platnosti a účinnosti jiný právní předpis vztahující se k předmětu plnění smlouvy, je zhotovitel povinen řídit se těmito novými právními předpisy.

ČÁST 4/ k.ú. Machová

Podrobná specifikace dílčího plnění:

Vytyčení hranic zemědělských pozemků v k.ú. Machová, bude provedeno na základě žádostí vlastníků pozemků.

Požadovaný rozsah plnění je stanoven Seznamem parcel k vytyčení, která je součástí této Výzvy jako Příloha č.8 a jejich zákresem ve formátu *.pdf jako Příloha č.9.

Odhad počtu měrných jednotek (MJ):

vytyčované hranice – tj. **38 MJ**

počet lomových bodů ke stabilizaci trvalé – **72 ks**

7. Vytyčení hlavních lomových bodů vlastnických hranic pozemků v terénu a předání hranic vlastníků, včetně vytyčovací dokumentace v listinném provedení bude provedeno v souladu s právními předpisy. Vytyčovací dokumentace bude předána objednateli 1x v listinném provedení pro celé území a 1x na CD-ROM ve formátu *.dgn a *.pdf. Zhotovitel zabezpečí předání kopie vytyčovací dokumentace všem vlastníků a spoluvlastníkům vytyčovaných hranic pozemků.
8. Stabilizace lomových bodů vlastnických hranic pozemků bude provedena dle právních předpisů.
9. Listinné materiály i CD-ROM předá zhotovitel objednateli nejpozději při fakturaci zakázky v sídle objednatele.
10. Zhotovitel si sám po podpisu smlouvy a objednání prací objednatelem zajistí veškeré podklady pro zpracování na příslušném katastrálním pracovišti Katastrálního úřadu pro Zlínský kraj.
11. Zástupce objednatele bude přizván k seznámení novou hranicí pozemku v souladu s příslušnými ustanoveními právních předpisů.
12. Zhotovitel se zavazuje, že při plnění této smlouvy o dílo se bude řídit platnými právními předpisy a ustanoveními uzavřené rámcové smlouvy. V případě, že v průběhu zpracování díla nabude platnosti a účinnosti novela některého z právních předpisů, popřípadě nabude platnosti a účinnosti jiný právní předpis vztahující se k předmětu plnění smlouvy, je zhotovitel povinen řídit se těmito novými právními předpisy.

ČÁST 5/ k.ú. Lužkovice

Podrobná specifikace dílčího plnění:

Vytyčení hranic zemědělských pozemků v k.ú. Lužkovice, bude provedeno na základě žádostí vlastníků pozemků.

Požadovaný rozsah plnění je stanoven Seznamem parcel k vytyčení, která je součástí této Výzvy jako Příloha č.10 a jejich zákresem ve formátu *.pdf jako Příloha č.11.

Odhad počtu měrných jednotek (MJ):

vytyčované hranice – tj. **4 MJ**

počet lomových bodů ke stabilizaci trvalé – **12 ks**

13. Vytyčení hlavních lomových bodů vlastnických hranic pozemků v terénu a předání hranic vlastníků, včetně vytyčovací dokumentace v listinném provedení bude provedeno v souladu

s právními předpisy. Vytyčovací dokumentace bude předána objednateli 1x v listinném provedení pro celé území a 1x na CD-ROM ve formátu *.dgn a *.pdf. Zhotovitel zabezpečí předání kopie vytyčovací dokumentace všem vlastníkům a spoluvlastníkům vytyčovaných hranic pozemků.

14. Stabilizace lomových bodů vlastnických hranic pozemků bude provedena dle právních předpisů.
15. Listinné materiály i CD-ROM předá zhotovitel objednateli nejpozději při fakturaci zakázky v sídle objednatele.
16. Zhotovitel si sám po podpisu smlouvy a objednání prací objednatelem zajistí veškeré podklady pro zpracování na příslušném katastrálním pracovišti Katastrálního úřadu pro Zlínský kraj.
17. Zástupce objednatele bude přizván k seznámení novou hranicí pozemku v souladu s příslušnými ustanoveními právních předpisů.
18. Zhotovitel se zavazuje, že při plnění této smlouvy o dílo se bude řídit platnými právními předpisy a ustanoveními uzavřené rámcové smlouvy. V případě, že v průběhu zpracování díla nabude platnosti a účinnosti novela některého z právních předpisů, popřípadě nabude platnosti a účinnosti jiný právní předpis vztahující se k předmětu plnění smlouvy, je zhotovitel povinen řídit se těmito novými právními předpisy.

ČÁST 6/ k.ú. Oldřichovice

Podrobná specifikace dílčího plnění:

Vytyčení hranic zemědělských pozemků v k.ú. Oldřichovice, bude provedeno na základě žádostí vlastníků pozemků.

Požadovaný rozsah plnění je stanoven Seznamem parcel k vytyčení, která je součástí této Výzvy jako Příloha č.12 a jejich zákresem ve formátu *.pdf jako Příloha č.13.

Odhad počtu měrných jednotek (MJ):

vytyčované hranice – tj. **3 MJ**

počet lomových bodů ke stabilizaci trvalé – **7 ks**

19. Vytyčení hlavních lomových bodů vlastnických hranic pozemků v terénu a předání hranic vlastníkům, včetně vytyčovací dokumentace v listinném provedení bude provedeno v souladu s právními předpisy. Vytyčovací dokumentace bude předána objednateli 1x v listinném provedení pro celé území a 1x na CD-ROM ve formátu *.dgn a *.pdf. Zhotovitel zabezpečí předání kopie vytyčovací dokumentace všem vlastníkům a spoluvlastníkům vytyčovaných hranic pozemků.
20. Stabilizace lomových bodů vlastnických hranic pozemků bude provedena dle právních předpisů.
21. Listinné materiály i CD-ROM předá zhotovitel objednateli nejpozději při fakturaci zakázky v sídle objednatele.
22. Zhotovitel si sám po podpisu smlouvy a objednání prací objednatelem zajistí veškeré podklady pro zpracování na příslušném katastrálním pracovišti Katastrálního úřadu pro Zlínský kraj.
23. Zástupce objednatele bude přizván k seznámení novou hranicí pozemku v souladu s příslušnými ustanoveními právních předpisů.

24. Zhotovitel se zavazuje, že při plnění této smlouvy o dílo se bude řídit platnými právními předpisy a ustanoveními uzavřené rámcové smlouvy. V případě, že v průběhu zpracování díla nabude platnosti a účinnosti novela některého z právních předpisů, popřípadě nabude platnosti a účinnosti jiný právní předpis vztahující se k předmětu plnění smlouvy, je zhotovitel povinen řídit se těmito novými právními předpisy.

Výstup z poskytnuté Služby je Poskytovatel povinen předložit pro **část č.1/ až část č.6/ do 15.6.2020**, přičemž návrh Objednávky musí Poskytovatel podat Objednateli ve lhůtě 5 pracovních dnů od odeslání této Výzvy, a to v sídle Objednatele příslušné oprávněné osobě podle Rámcové dohody.

Pojmy použité v této Výzvě mají význam daný jim v Rámcové dohodě, není-li stanoveno jinak.

V dne

.....
Česká republika – Státní pozemkový úřad

Ing. Lubomír Holubec
vedoucí Pobočky Zlín

Příloha č.1 Návrh na uzavření objednávky

Příloha č.2 Horní Lhotu u Luhačovic Seznam parcel k vytyčení

Příloha č.3 Horní Lhotu u Luhačovic Zákres hranic k vytyčení

Příloha č.4 Nevšová Seznam parcel k vytyčení

Příloha č.5 Nevšová Zákres hranic k vytyčení

Příloha č.6 Březová u Zlína Seznam parcel k vytyčení

Příloha č.7 Březová u Zlína Zákres hranic k vytyčení

Příloha č.8 Machová Seznam parcel k vytyčení

Příloha č.9 Machová Zákres hranic k vytyčení

Příloha č.10 Lužkovice Seznam parcel k vytyčení

Příloha č.11 Lužkovice Zákres hranic k vytyčení

Příloha č.12 Oldřichovice Seznam parcel k vytyčení

Příloha č.13 Oldřichovice Zákres hranic k vytyčení

Naše značka:
Spisová značka: 2RP2162/2018-525201

Vyřizuje.: Ing. Soňa Šujanová
Tel.: 727957182
ID DS: z49per3
E-mail: s.sujanova@spucr.cz

Datum:

Jiří Dostál
X X X X X X X X X X
768 24 Hulín

NÁVRH OBJEDNÁVKY č.7

Objednatel:
Česká republika-Státní pozemkový úřad
Krajský pozemkový úřad pro Zlínský kraj
Pobočka Zlín
Se sídlem Zarámí 88, 760 41 Zlín
IČO: 01312774

Poskytovatel:
Ing Jiří Dostál
X X X X X X X X X X, 768 24 Hulín,
IČO: 47928581

Na základě Rámcové dohody č. objednatele 502-2018-525201 č. poskytovatele uzavřené dne 25.4.2018 (dále jen „Rámcová dohoda“) mezi Objednatel a Poskytovatelem, tímto objednáme u shora uvedeného Poskytovatele následující **Služby**:

- Vytyčení lesních, zemědělských a ostatních pozemků – digitální katastrální mapa DKM
- Trvalé označení hranic pozemků dle § 91 odst.1 Katastrální vyhlášky

Cena služeb

Objednatel se zavazuje zaplatit Poskytovateli za Služby cenu stanovenou na základě jednotkové ceny uvedené v Příloze č. 3 Rámcové dohody, v souladu s Čl.VII Rámcové dohody.

Cena jednotlivých částí za poskytnutí Služeb činí:

Část 1/ k.ú. Horní Lhota u Luhačovic

Počet MJ/ks	cena za MJ/ks	Cena bez DPH (Kč)
82	610,-	50020,00
394	190,-	74860,00
Celková cena bez DPH		124880,00
DPH 21%:		26224,80
Celková cena dílčího plnění:		151104,80

Část 2/ k.ú. Nevšová

Počet MJ/ks	cena za MJ/ks	Cena bez DPH (Kč)
64	610,-	39040,00
216	190,-	41040,00
Celková cena bez DPH		80080,00
DPH 21%:		16816,80
Celková cena dílčího plnění:		96896,80

Část 3/ k.ú. Březová u Zlína

Počet MJ/ks	cena za MJ/ks	Cena bez DPH (Kč)
47	610,-	28670,00
172	190,-	32680,00
Celková cena bez DPH		61350,00
DPH 21%:		12883,50
Celková cena dílčího plnění:		74233,50

Část 4/ k.ú. Machová

Počet MJ/ks	cena za MJ/ks	Cena bez DPH (Kč)
38	610,-	23180,00
72	190,-	13680,00
Celková cena bez DPH		36860,00
DPH 21%:		7740,60
Celková cena dílčího plnění:		44600,60

Část 5/ k.ú. Lužkovice

Počet MJ/ks	cena za MJ/ks	Cena bez DPH (Kč)
4	610,-	2440,00
12	190,-	2280,00
Celková cena bez DPH		4720,00
DPH 21%:		991,20
Celková cena dílčího plnění:		5711,20

Část 6/ k.ú. Oldřichovice

Počet MJ/ks	cena za MJ/ks	Cena bez DPH (Kč)
3	610,-	1830,00
7	190,-	1330,00
Celková cena bez DPH		3160,00
DPH 21%:		663,60
Celková cena dílčího plnění:		3823,60

Celková Cena za poskytnutí Služeb činí : 311050,00 Kč bez DPH
65320,50 Kč DPH
376370,50 Kč včetně DPH

Termín předání výstupu služeb:

Poskytovatel se zavazuje, že výstupy Služeb Objednateli předá do:

Pro část 1/ až část 6/ 15.6.2020

Kontaktní osoba objednatele: Ing. Soňa Šujanová

Fakturační údaje (obligatorní náležitosti faktury):

Obchodní firma Poskytovatele

Cena bez DPH, rozpis částky DPH podle sazby

Číslo účtu Poskytovatele

Specifikace služeb zadaná v zaslané objednávce je stanovena odborným odhadem z podkladů předaných v žádostech o vytyčení. V průběhu realizace mohou vyplynout okolnosti, které mohou mít dopad na specifikaci výše uvedených služeb, případně termínu a bez kterých by nebylo možné řádně naplnit záměr vyplývající z požadovaných služeb. Tyto okolnosti budou řádně zdokumentovány a odsouhlaseny v předávacím protokolu této zakázky spolu s upravenou specifikací služeb, měrných jednotek a termínu. Fakturace pak bude provedena podle reálně vykázaného a odsouhlaseného objemu provedených prací.

Objednatel je povinen uhradit Poskytovateli cenu za poskytnutí Služby jen po jejich řádném poskytnutí, a to na základě daňového dokladu vystaveného Poskytovatelem (dále jen „faktura“). Přílohou faktury musí být objednatel a poskytovatelem potvrzený předávací protokol o provedení služby. Bez tohoto potvrzeného protokolu nesmí být faktura vystavena.

Nedílnou součástí této Objednávky jsou tyto přílohy:

Příloha č. 1: Výzva č.7 se Specifikací Služeb a technickými podmínkami včetně všech příloh

S pozdravem

.....
Česká republika – Státní pozemkový úřad

Ing. Lubomír Holubec

vedoucí Pobočky Zlín

Akceptace objednávky č.7 Poskytovatelem

.....
Podpis oprávněné osoby Poskytovatele

Seznam parcel Březová

Příjmení, jménoNázev	RČ/ IČO	ulice	obec	Číslo LV	parcela	výměra	tel	mail
XXXXXXXXXX	XXXXXXXXXX	XXXXXXXXXX	XXXXXXXXXX	10001	683	846	XXXXXXXXXX	XXXXXXXXXX
XXXXXXXXXX	XXXXXXXXXX	XXXXXXXXXX	XXXXXXXXXX	10001	686	9553	XXXXXXXXXX	XXXXXXXXXX
XXXXXXXXXX	XXXXXXXXXX	XXXXXXXXXX	XXXXXXXXXX	10001	810	3628	XXXXXXXXXX	XXXXXXXXXX
XXXXXXXXXX	XXXXXXXXXX	XXXXXXXXXX	XXXXXXXXXX	58	1089	4409	XXXXXXXXXX	XXXXXXXXXX
XXXXXXXXXX	XXXXXXXXXX	XXXXXXXXXX	XXXXXXXXXX	383	689	479	XXXXXXXXXX	XXXXXXXXXX
XXXXXXXXXX	XXXXXXXXXX	XXXXXXXXXX	XXXXXXXXXX	383	690	343	XXXXXXXXXX	XXXXXXXXXX
XXXXXXXXXX	XXXXXXXXXX	XXXXXXXXXX	XXXXXXXXXX	23	1083	1704	XXXXXXXXXX	XXXXXXXXXX
XXXXXXXXXX	XXXXXXXXXX	XXXXXXXXXX	XXXXXXXXXX	92	1082	1085	XXXXXXXXXX	XXXXXXXXXX
XXXXXXXXXX	XXXXXXXXXX	XXXXXXXXXX	XXXXXXXXXX	42	643	6435	XXXXXXXXXX	XXXXXXXXXX
XXXXXXXXXX	XXXXXXXXXX	XXXXXXXXXX	XXXXXXXXXX	18	881	977	XXXXXXXXXX	XXXXXXXXXX
XXXXXXXXXX	XXXXXXXXXX	XXXXXXXXXX	XXXXXXXXXX	18	882	187	XXXXXXXXXX	XXXXXXXXXX
XXXXXXXXXX	XXXXXXXXXX	XXXXXXXXXX	XXXXXXXXXX	383	689	479	XXXXXXXXXX	XXXXXXXXXX
XXXXXXXXXX	XXXXXXXXXX	XXXXXXXXXX	XXXXXXXXXX	383	690	343	XXXXXXXXXX	XXXXXXXXXX
XXXXXXXXXX	XXXXXXXXXX	XXXXXXXXXX	XXXXXXXXXX	23	1083	1704	XXXXXXXXXX	XXXXXXXXXX
XXXXXXXXXX	XXXXXXXXXX	XXXXXXXXXX	XXXXXXXXXX	77	1080	1348	XXXXXXXXXX	XXXXXXXXXX
XXXXXXXXXX	XXXXXXXXXX	XXXXXXXXXX	XXXXXXXXXX	77	1084	118	XXXXXXXXXX	XXXXXXXXXX
XXXXXXXXXX	XXXXXXXXXX	XXXXXXXXXX	XXXXXXXXXX	58	1089	4409	XXXXXXXXXX	XXXXXXXXXX

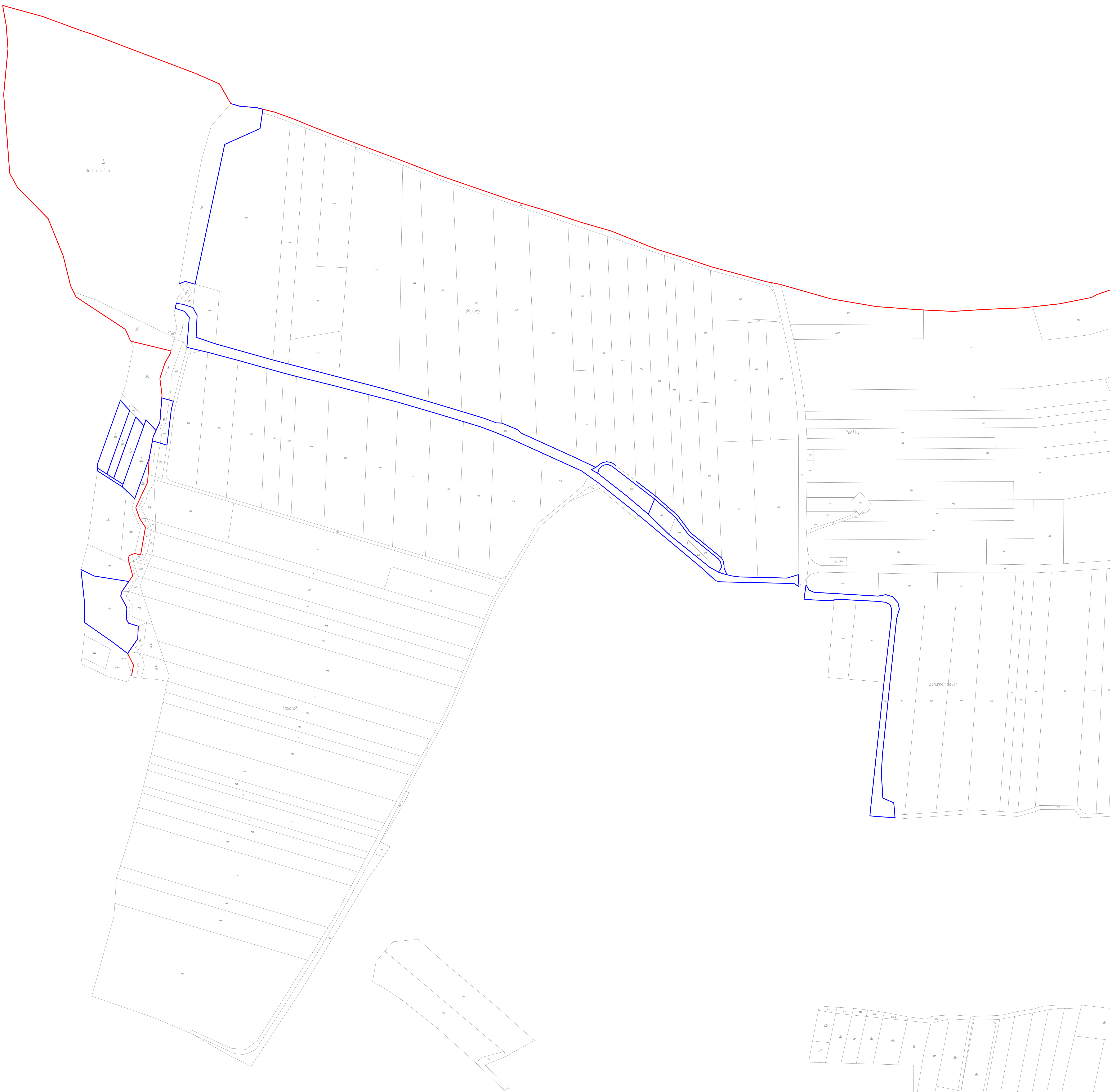

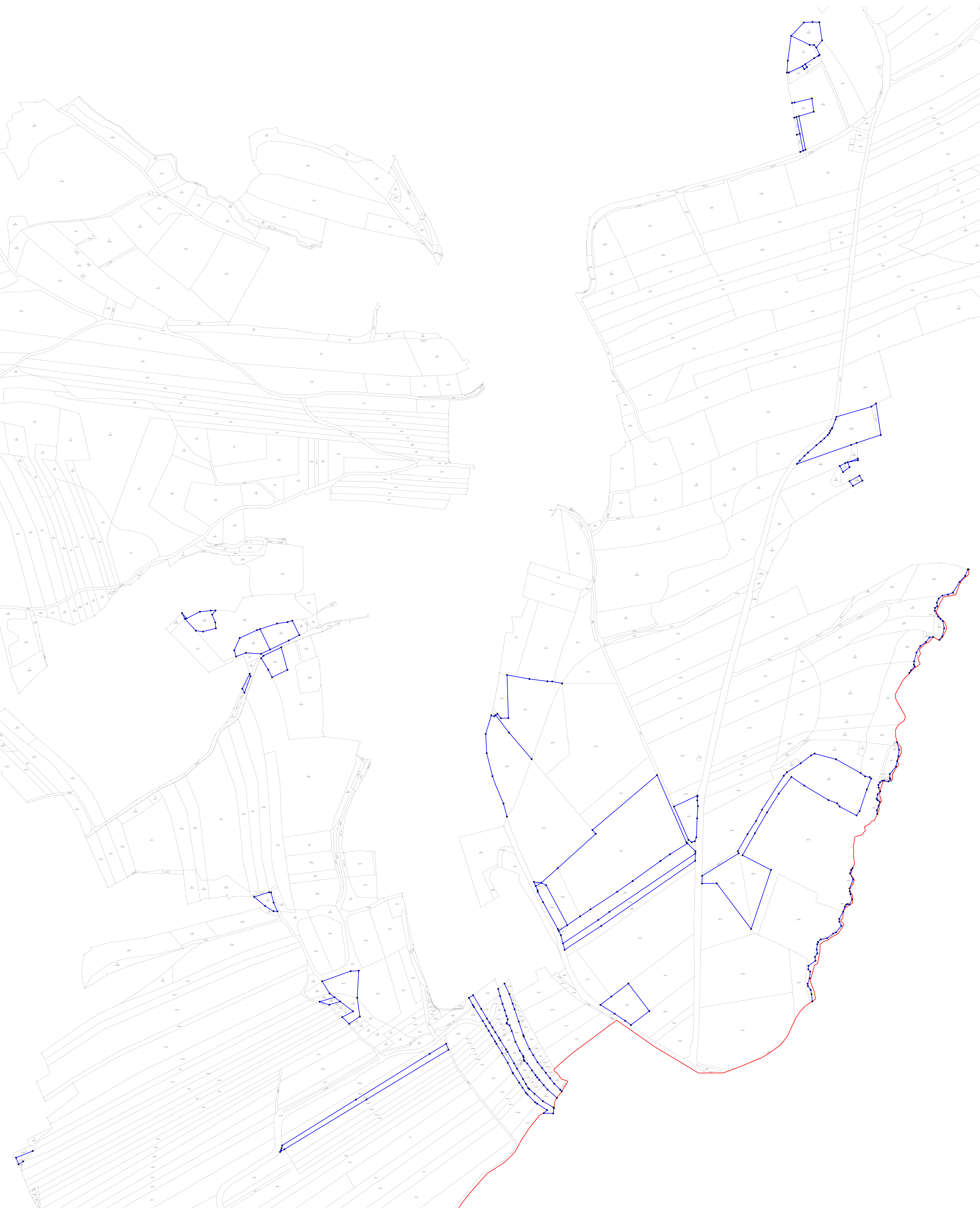

Seznam parcel Lužkovice

Příjmení, jméno Název	Adresa bydliště (ulice, PSČ, obec)	Seznam číslov LV	Parcelní číslo	Výměra	Kontakt telefonní číslo	Kontakt email
xxxxxxxxxx	xxxxxxxxxx	1707 - 795887	1571	2478	xxxxxxxxxx	xxxxxxxxxx
xxxxxxxxxx	xxxxxxxxxx	1707 - 795887	1573	7909	xxxxxxxxxx	xxxxxxxxxx
xxxxxxxxxx	xxxxxxxxxx	1707 - 795887	1577	854	xxxxxxxxxx	xxxxxxxxxx

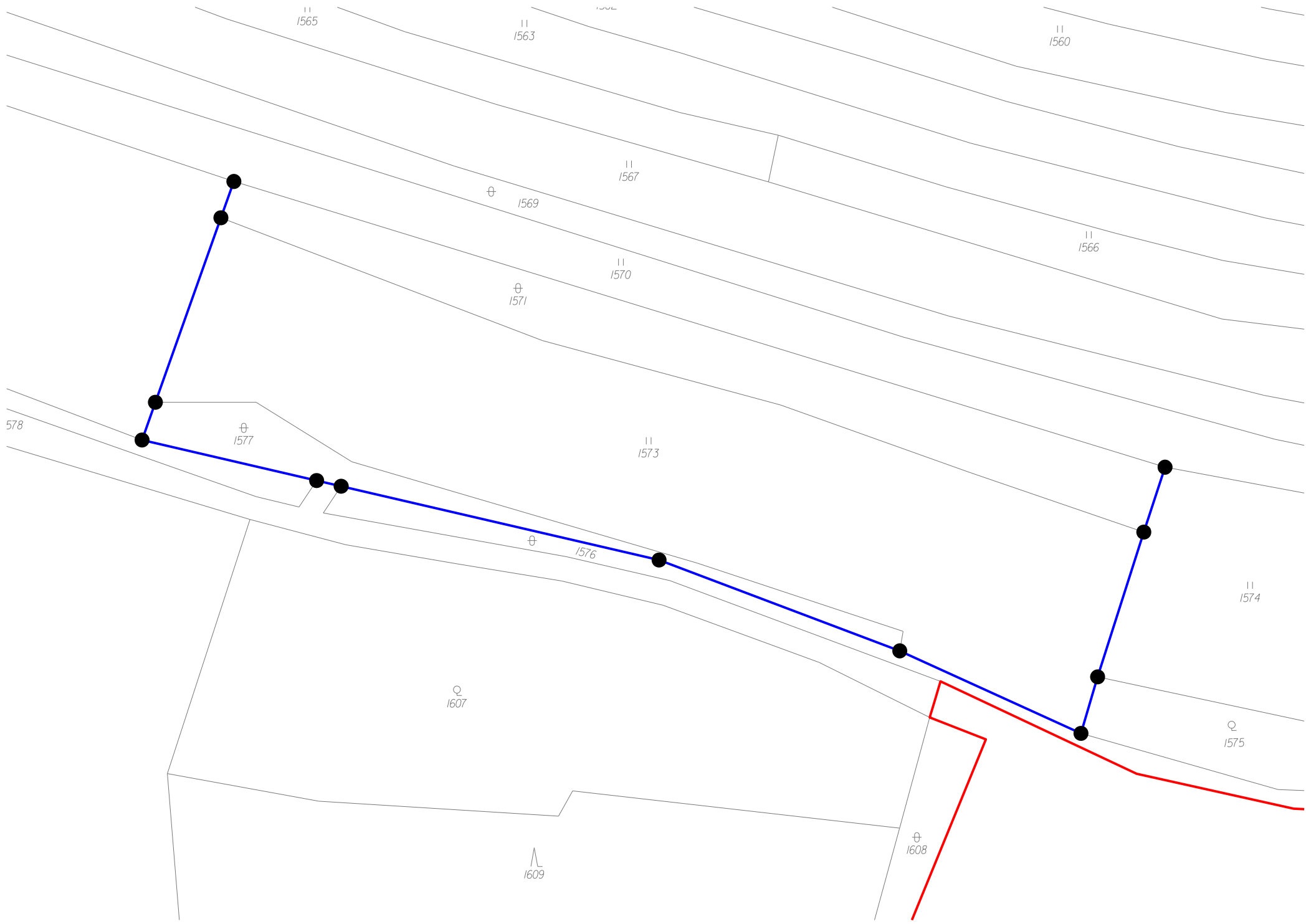

Seznam parcel Machová

Příjmení, jméno Název	Datum narození(IČ)	Adresa bydliště (ulice, PSČ, obec)	Seznam čísel LV	Parcela číslo	Výměra	Kontakt
x x x x x x x x x x	x x x x x x x x x x	x x x x x x x x x x	10001	600	4685	x x x x x x x x x x
x x x x x x x x x x	x x x x x x x x x x	x x x x x x x x x x	10001	605	5363	x x x x x x x x x x
x x x x x x x x x x	x x x x x x x x x x	x x x x x x x x x x	10001	608/2	91	x x x x x x x x x x
x x x x x x x x x x	x x x x x x x x x x	x x x x x x x x x x	10001	638	1174	x x x x x x x x x x
x x x x x x x x x x	x x x x x x x x x x	x x x x x x x x x x	10001	722	1029	x x x x x x x x x x

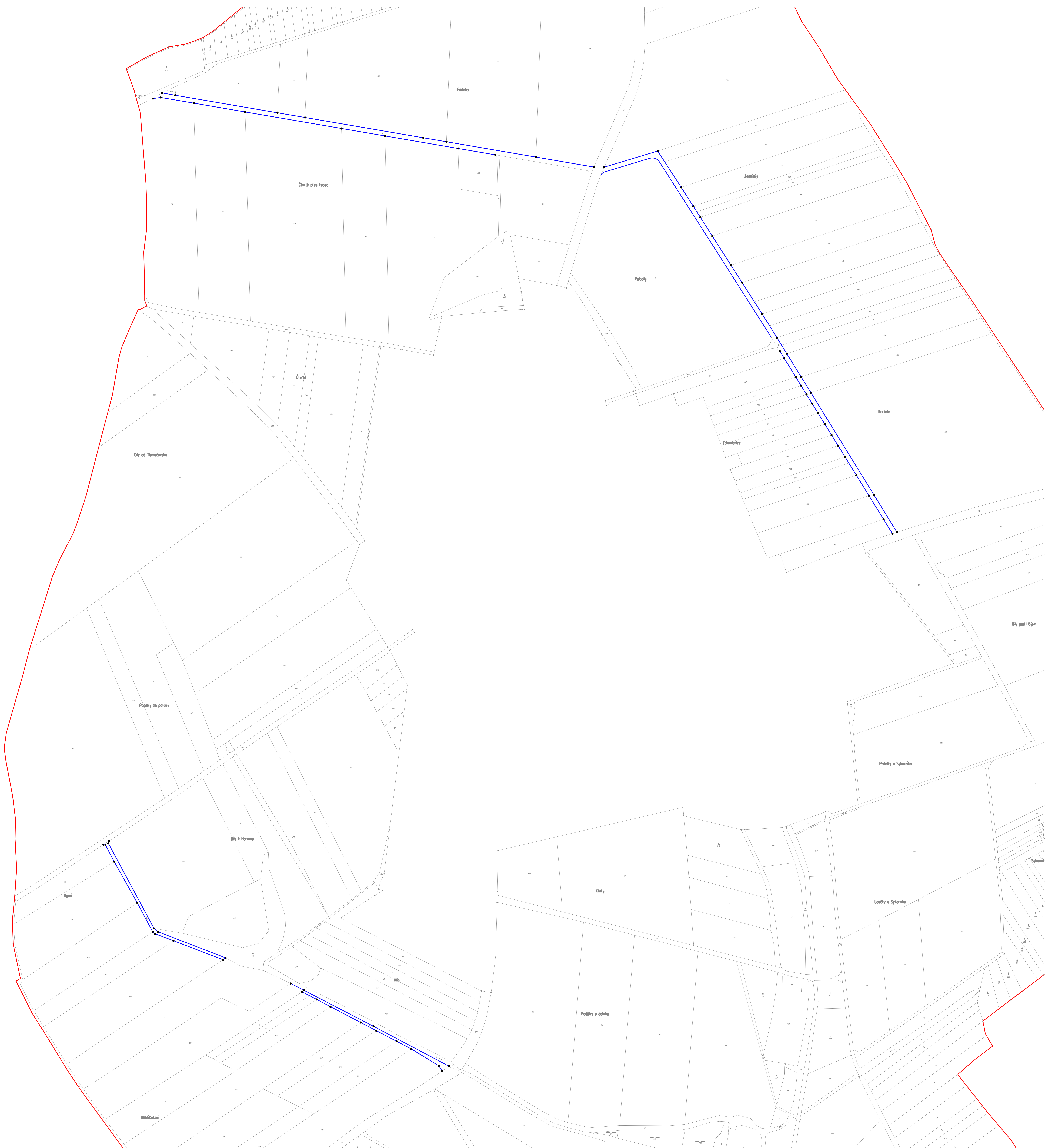

Seznam parcel Nevšová

Název společnosti	Příjmení	Jméno	Adresa	LV	Č.p	Výměra	Telefon	Emailová adresa
XXXXXXXXXX	XXXXXXXXXX	XXXXXXXXXX	XXXXXXXXXX	257	4803	597	XXXXXXXXXX	XXXXXXXXXX
XXXXXXXXXX	XXXXXXXXXX	XXXXXXXXXX	XXXXXXXXXX	50	4740 část	11400	XXXXXXXXXX	XXXXXXXXXX
XXXXXXXXXX	XXXXXXXXXX	XXXXXXXXXX	XXXXXXXXXX	337	4741 část	10136	XXXXXXXXXX	XXXXXXXXXX
XXXXXXXXXX	XXXXXXXXXX	XXXXXXXXXX	XXXXXXXXXX	458	5003	2311	XXXXXXXXXX	XXXXXXXXXX
XXXXXXXXXX	XXXXXXXXXX	XXXXXXXXXX	XXXXXXXXXX	539	5098	3549	XXXXXXXXXX	XXXXXXXXXX
XXXXXXXXXX	XXXXXXXXXX	XXXXXXXXXX	XXXXXXXXXX	539	5099	1661	XXXXXXXXXX	XXXXXXXXXX
XXXXXXXXXX	XXXXXXXXXX	XXXXXXXXXX	XXXXXXXXXX	288	5110	7850	XXXXXXXXXX	XXXXXXXXXX
XXXXXXXXXX	XXXXXXXXXX	XXXXXXXXXX	XXXXXXXXXX	288	5120	13458	XXXXXXXXXX	XXXXXXXXXX
XXXXXXXXXX	XXXXXXXXXX	XXXXXXXXXX	XXXXXXXXXX	288	5122	3230	XXXXXXXXXX	XXXXXXXXXX
XXXXXXXXXX	XXXXXXXXXX	XXXXXXXXXX	XXXXXXXXXX	288	5123	7797	XXXXXXXXXX	XXXXXXXXXX
XXXXXXXXXX	XXXXXXXXXX	XXXXXXXXXX	XXXXXXXXXX	288	5124	504	XXXXXXXXXX	XXXXXXXXXX
XXXXXXXXXX	XXXXXXXXXX	XXXXXXXXXX	XXXXXXXXXX	288	5125	3778	XXXXXXXXXX	XXXXXXXXXX
XXXXXXXXXX	XXXXXXXXXX	XXXXXXXXXX	XXXXXXXXXX	288	5126	4323	XXXXXXXXXX	XXXXXXXXXX
XXXXXXXXXX	XXXXXXXXXX	XXXXXXXXXX	XXXXXXXXXX	288	5127	8326	XXXXXXXXXX	XXXXXXXXXX
XXXXXXXXXX	XXXXXXXXXX	XXXXXXXXXX	XXXXXXXXXX	288	5128	2298	XXXXXXXXXX	XXXXXXXXXX
XXXXXXXXXX	XXXXXXXXXX	XXXXXXXXXX	XXXXXXXXXX	288	5131	3759	XXXXXXXXXX	XXXXXXXXXX
XXXXXXXXXX	XXXXXXXXXX	XXXXXXXXXX	XXXXXXXXXX	288	5132	1878	XXXXXXXXXX	XXXXXXXXXX
XXXXXXXXXX	XXXXXXXXXX	XXXXXXXXXX	XXXXXXXXXX	288	5373	4408	XXXXXXXXXX	XXXXXXXXXX
XXXXXXXXXX	XXXXXXXXXX	XXXXXXXXXX	XXXXXXXXXX	288	5374	192	XXXXXXXXXX	XXXXXXXXXX
XXXXXXXXXX	XXXXXXXXXX	XXXXXXXXXX	XXXXXXXXXX	535	5130	85	XXXXXXXXXX	XXXXXXXXXX
XXXXXXXXXX	XXXXXXXXXX	XXXXXXXXXX	XXXXXXXXXX	237	4435	3906	XXXXXXXXXX	XXXXXXXXXX
XXXXXXXXXX	XXXXXXXXXX	XXXXXXXXXX	XXXXXXXXXX	237	4450	3730	XXXXXXXXXX	XXXXXXXXXX
XXXXXXXXXX	XXXXXXXXXX	XXXXXXXXXX	XXXXXXXXXX	237	4452	305	XXXXXXXXXX	XXXXXXXXXX
XXXXXXXXXX	XXXXXXXXXX	XXXXXXXXXX	XXXXXXXXXX	237	4454	32878	XXXXXXXXXX	XXXXXXXXXX
XXXXXXXXXX	XXXXXXXXXX	XXXXXXXXXX	XXXXXXXXXX	237	4456	1926	XXXXXXXXXX	XXXXXXXXXX
XXXXXXXXXX	XXXXXXXXXX	XXXXXXXXXX	XXXXXXXXXX	237	4634	8908	XXXXXXXXXX	XXXXXXXXXX
XXXXXXXXXX	XXXXXXXXXX	XXXXXXXXXX	XXXXXXXXXX	288	5110	7850	XXXXXXXXXX	XXXXXXXXXX
XXXXXXXXXX	XXXXXXXXXX	XXXXXXXXXX	XXXXXXXXXX	288	5120	13458	XXXXXXXXXX	XXXXXXXXXX
XXXXXXXXXX	XXXXXXXXXX	XXXXXXXXXX	XXXXXXXXXX	288	5122	3230	XXXXXXXXXX	XXXXXXXXXX
XXXXXXXXXX	XXXXXXXXXX	XXXXXXXXXX	XXXXXXXXXX	288	5123	7797	XXXXXXXXXX	XXXXXXXXXX
XXXXXXXXXX	XXXXXXXXXX	XXXXXXXXXX	XXXXXXXXXX	288	5124	504	XXXXXXXXXX	XXXXXXXXXX
XXXXXXXXXX	XXXXXXXXXX	XXXXXXXXXX	XXXXXXXXXX	288	5125	3778	XXXXXXXXXX	XXXXXXXXXX
XXXXXXXXXX	XXXXXXXXXX	XXXXXXXXXX	XXXXXXXXXX	288	5126	4323	XXXXXXXXXX	XXXXXXXXXX
XXXXXXXXXX	XXXXXXXXXX	XXXXXXXXXX	XXXXXXXXXX	288	5127	8326	XXXXXXXXXX	XXXXXXXXXX
XXXXXXXXXX	XXXXXXXXXX	XXXXXXXXXX	XXXXXXXXXX	288	5128	2298	XXXXXXXXXX	XXXXXXXXXX
XXXXXXXXXX	XXXXXXXXXX	XXXXXXXXXX	XXXXXXXXXX	288	5131	3759	XXXXXXXXXX	XXXXXXXXXX
XXXXXXXXXX	XXXXXXXXXX	XXXXXXXXXX	XXXXXXXXXX	288	5132	1878	XXXXXXXXXX	XXXXXXXXXX
XXXXXXXXXX	XXXXXXXXXX	XXXXXXXXXX	XXXXXXXXXX	288	5373	4408	XXXXXXXXXX	XXXXXXXXXX
XXXXXXXXXX	XXXXXXXXXX	XXXXXXXXXX	XXXXXXXXXX	288	5374	192	XXXXXXXXXX	XXXXXXXXXX

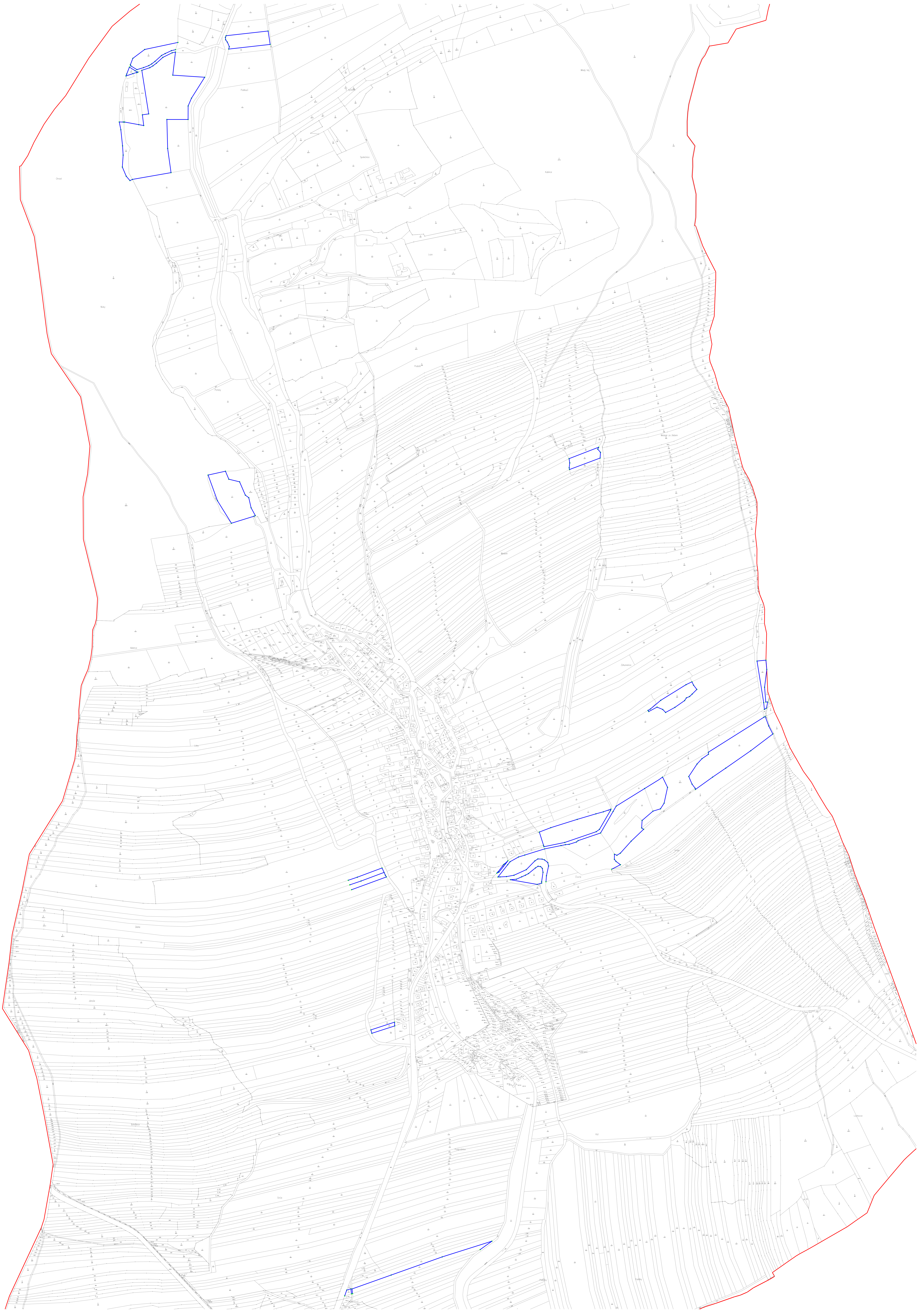

Seznam parcel Oldřichovice

Příjmení	Jméno	IČ	RČ	Adresa	LV	Par. číslo	Výměra	Kontakt	Poznámka
XXXXXXXXXX	XXXXXXXXXX	XXXXXXXXXX	XXXXXXXXXX	XXXXXXXXXX	148	1463	3084	XXXXXXXXXX	

