

Smlouva o vypořádání závazků

uzavřená dle § 1746, odst. 2 zákona č. 89/2012 Sb., občanský zákoník, v platném znění, mezi těmito smluvními stranami:

Objednatelem

Česká republika – Státní oblastní archiv v Praze

Se sídlem: Archivní 4/2257, 149 00 Praha 4
Zastoupena: PhDr. Danielem Doležalem, Ph.D. ředitelem
IČ: 70979391
DIČ: CZ70979391
Bankovní spojení: ČNB, Na příkopě 28, Praha 1
Číslo účtu: 7200881/0710
Tel: 974 847 358

a

Dodavatelem

Obchodní jméno: **Āk. Sochař J. Majrych**
Sídlo: O 
Identifikační číslo: 46364340
Daňové identifikační číslo: CZ6201290436 Fyzická osoba

I.

Popis skutkového stavu

1. Smluvní strany uzavřely dne 16. 04. 2019 smlouvu/objednávku č. 157/2019, jejímž předmětem bylo provést opravu historických plechových dveří.
2. Strana **Objednatele** je povinným subjektem pro zveřejňování v registru smluv dle smlouvy uvedené v ustanovení odst. 1. tohoto článku a má povinnost uzavřenou smlouvu zveřejnit postupem podle zákona č. 340/2015 Sb., zákonu registru smluv, ve znění pozdějších předpisů.
3. Obě smluvní strany shodně konstatují, že do okamžiku sjednání této smlouvy nedošlo k uveřejnění smlouvy uvedené v odst. 1 tohoto článku v registru smluv, a že jsou si vědomy právních následků s tím spojených.
4. V zájmu úpravy vzájemných práv a povinností vyplývajících z původně sjednané smlouvy, s ohledem na skutečnost, že obě strany jednaly s vědomím závaznosti uzavřené smlouvy a v souladu s jejím obsahem plnily, co si vzájemně ujednaly, a ve snaze napravit stav vzniklý v důsledku neuveřejnění smlouvy v registru smluv, sjednávají smluvní strany tuto novou smlouvu ve znění, jak je dále uvedeno.

II.

Práva a závazky smluvních stran

1. Smluvní strany si tímto ujednáním vzájemně stvrzují, že obsah vzájemných práv a povinností, který touto smlouvou nově sjednávají, je zcela a beze zbytku vyjádřen textem původně sjednané smlouvy¹, která tvoří pro tyto účely přílohu této smlouvy. Lhůty se rovněž řídí původně sjednanou smlouvou a počítají se od uplynutí 31 dnů od data jejího uzavření.
2. Smluvní strany prohlašují, že veškerá vzájemně poskytnutá plnění na základě původně sjednané smlouvy považují za plnění dle této smlouvy a že v souvislosti se vzájemně poskytnutým plněním nebudou vzájemně vznášet vůči druhé smluvní straně nároky z titulu bezdůvodného obohacení.
3. Smluvní strany prohlašují, že veškerá budoucí plnění z této smlouvy, která mají být od okamžiku jejího uveřejnění v registru smluv plněna v souladu s obsahem vzájemných závazků vyjádřeným v příloze této smlouvy, budou splněna podle sjednaných podmínek.
4. Smluvní strana, která je povinným subjektem pro zveřejňování v registru smluv dle smlouvy uvedené v čl. I. odst. 1 této smlouvy, se tímto zavazuje druhé smluvní straně k neprodlenému zveřejnění této smlouvy a její kompletní přílohy v registru smluv v souladu s ustanovením § 5 zákona o registru smluv.

III.

Závěrečná ustanovení

1. Tato smlouva o vypořádání závazků nabývá účinnosti dnem uveřejnění v registru smluv.
2. Tato smlouva o vypořádání závazků je vyhotovena ve dvou stejnopisech, každý s hodnotou originálu, přičemž každá ze smluvních stran obdrží jeden stejnopis.

V Praze dne 19. 12. 2019

V Otvovicích dne 31. 12. 2019

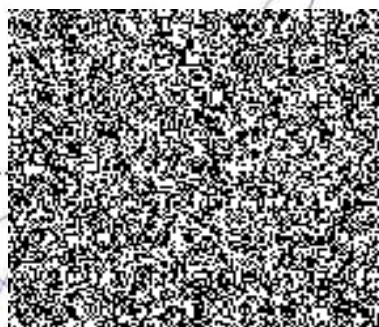
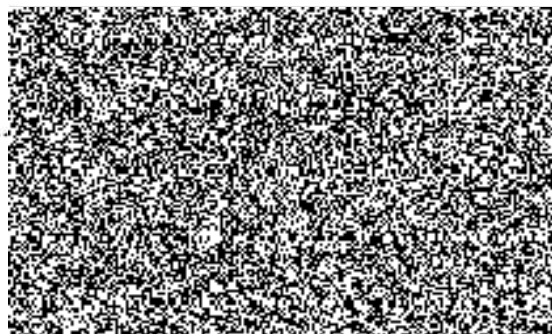

Příloha č. 1 – Objednávka č. 157/2019 ze dne 16. 04. 2019

¹ V případě jakýchkoli změn smlouvy na veřejnou zakázku musí být tyto změny v souladu s § 222 zákona č. 134/2016, o zadávání veřejných zakázek, jinak by mohl být postup zadavatele považován za přestupek dle § 268 tohoto zákona.

OBJEDNÁVKA č. 157/2019

ČR-Státní oblastní archiv v Praze

Archivní 4/2257

149 00 P r a h a 4

IBAN: CZ72 0710 0000 1900 0720 0881

BIC: CNBACZPP

IČ: 70979391

NEJSME PLÁTCI DPH.

Prosím, na fakturu uvést číslo objednávky.

Dodavatel: Fa ak.soch. Josef Majrych

IČ: 46364340



Objednáváme u Vás:

Oprava historických plechových dveří (budova v Lysé n.L.), SOkA Nymburk.

Celková částka : 63.480Kč vč. DPH.

Platba na fakturu !

Kontaktní

Telefon:

e-mail: m



Č. rezervace: 700405423

FM: A5101

RP: 517118

Vystavil:

Datum: 16.4.2019



Fa . ak.soch. Josef Majrych
Odborné restaurování kovů
Umělecké kovářství a zámečnictví.



Položkový rozpočet

**restaurování barokních dvoukřídlých vrat
v areálu zámku v Lysé nad Labem**

Akce: restaurování levého křídla hlavní vstupní brány

Investor: MÚ Lysá nad Labem

Místo stavby: zámek Lysá nad Labem

| | |
|---------------------------------|-----------|
| Restaurátorský průzkum | 2 600 Kč |
| Mechanické a chemické čištění | 15 200 Kč |
| Pasivace | 7 400 Kč |
| Základní nátěry | 6 700 Kč |
| Finální povrchové úpravy | 6 700 Kč |
| Demontáž a montáž zpět na místo | 3 300 Kč |
| Doprava, zdvihací technika | 5 300 Kč |
| Režijní náklady | 3 800 Kč |
| Restaurátorská zpráva | 4 200 Kč |

Cena celkem: 55 200,- Kč + 15% DPH

S pozdravem

ak. soch. Josef Majrych
restaurátor

Kontaktní adresa :

ak. soch. Josef Majrych



Fa . ak.soch. Josef Majrych
Odborné restaurování kovů
Umělecké kovářství a zámečnictví.



BAROKNÍ DVOUKŘÍDLÉ DVEŘE **Zámek Lysá nad Labem**

Restaurování dvoukřídlých barokních dveří

RESTAURÁTORSKÝ ZÁMĚR

L.P. 2019

LOKALIZACE PAMÁTKY:

Kraj: Středočeský

Okres: Nymburk

Obec: Lysá nad Labem

Adresa: Státní oblastní archiv v Praze – Státní okresní archiv Nymburk se sídlem v Lysé nad Labem, Zámecká 6, 289 22, Lysá nad Labem

Název památky: Barokní dvoukřídle dveře – bývalý klášter augustiniánů, dnes Státní okresní archiv Nymburk se sídlem v Lysé nad Labem

Rejstříkové číslo: 27223/2-1866

ÚDAJE O PAMÁTCE:

Autor: neznámý

Datace: 1734

Materiál: železo, dřevo

Rozměry: 2500 * 1930 mm

Předchozí restaurátorské zásahy: neodborné opravy

ÚDAJE O AKCI:

Vlastník, investor: ČR-Státní oblastní archiv v Praze

Památkový dohled:

POPIS PAMÁTKY:

Dvoukřídle barokní dveře jsou vsazeny do východního křídla čtyřkřídle konventní budovy bývalého kláštera bosých augustiniánů. Jedná se o dveře s dřevěným jádrem, které se otvírají dovnitř. Vnější plášť dveří je opatřen železnými čtvercovými plechy přibitými kovanými hřebíky s plochými hlavami. Přes tyto plechy jsou diagonálně, přibity hřebíky s půlkulatými hlavami, pásy z ploché oceli, které zajišťují soudržnost celého pláště a tvoří kosočtvercový rastr. V centru každého kosočtverce je přibita tepaná rozeta s motivem páskového ornamentu. Celou kompozici vrat doplňuje masivní klapačka přibitá kovanými hřebíky a je zdobena ryhovaným dekorem na motivy akantových listů a rýhovanou datací 1734. Ve své vrchní části je zakončena kovaným, prostorově plasticky tvarovaným listem. Na pravém křídle je přibit obdélníkový plechový štítek s otevírací krytkou a jednoduchou kovanou rýhovanou klikou ve tvaru akantového listu.

STAV PAMÁTKY PŘED RESTAUROVÁNÍM:

Předmětem tohoto restaurátorského záměru je obnova vnějšího kovového pláště. Vnější plášť má degradované povrchy, celoplošně je napaden masivní povrchovou korozí, zejména ve své spodní části, kde byly i prováděny lokální opravy přebarvenými tmely. Celý povrch je pokryt organickými a anorganickými depozity. Vnější plášť jako celek potřebuje neodkladný

restaurátorský zásah vzhledem k pokračujícím projevům koroze, tak aby se zabránilo výraznému poškození památky jako celku.

NÁVRH POSTUPU RESTAUROVÁNÍ:

Před a po demontáži bude zhotovena podrobná fotodokumentace původního stavu. Následně je třeba zabránit pokračování degradačních procesů základním čištěním. Mechanicky, kartáčováním, za pomoci drátěných kartáčů, kotoučů, pilníku a šábrů odstraníme jednotlivých vrstev barev. Po očištění a případném doplnění bude provedena revize všech spojů vnějších spojů a povrch pláště bude následně pasivován odrezovačem T s přísadou tanátu a zastaveno tak působení koroze. Po úplné konsolidaci navrhuji provést dva základní nátěry např. Zink Phosphate Primer firmy Johnstones, poté opatřit dvěma vrchními grafitovými nátěry San Marco kiron 70 v odstínu k779GF antracit. . V poslední fázi osadit dveře zpět na místo. Z jednotlivých etap bude pořízena fotodokumentace a závěrečná restaurátorská zpráva.

DOPORUČENÝ OCHRANNÝ REŽIM:

Vzhledem k umístění památky na exponovaném místě, navrhuji ročně provádět průběžnou vizuální kontrolu stavu povrchů dveří pověřeným zaměstnancem zámku a jedenkrát za tři až čtyři roky provádět celkovou podrobnou revizi stavu památky, jako celku, pověřeným restaurátorem .

ak.soch.Josef Majrych
restaurátor

Kontaktní adresa :

ak. soch. Josef Majrych
Otvovice 57
273 27 o. Kladno
IČO: 46364340

Bankovní spojení: ČS Kralupy n/Vlt
Č.ú.: 0463685309/0800
tel/fax : 315 628 040

