



# S M L O U V A

číslo **4400046022** uzavřená podle zákona č.89/2012 Sb.,  
Občanského zákoníku, v platném znění.

Strana: 1

## Kupující / Objednatel:

ČEZ, a. s.  
Duhová 2/1444  
Praha 4, PSČ 140 53  
DIČ: CZ45274649  
IČ: 45274649

ČEZ, a. s., je zapsána v obchodním rejstříku vedeném Městským soudem v Praze, oddíl B, vložka 1581

## Prodávající / Zhotovitel / Poskytovatel:

Povodí Labe, státní podnik  
Víta Nejedlého 951/8, Slezské Předměstí  
CZ-500 03 HRADEC KRÁLOVÉ  
DIČ: CZ70890005  
IČ: 70890005

Spisová značka A9473 vedená u Krajského soudu  
v Hradci Králové

O918200001

## Dodací místo:

Závod 06 Poříčí  
Elektrárny Poříčí - Kladská 466  
CZ-541 37 Trutnov 3 - Poříčí

**Platební podmínky:** PD30 - 30 dní od doručení faktury

## Adresa pro zasílání faktury v listinné podobě:

ČEZ, a. s.  
28. října 3123/152  
CZ-702 00 OSTRAVA - MORAVSKÁ OSTRAVA

## Adresa pro korespondenci - nákupčí:

ČEZ, a. s.  
  
Duhová 425/1  
CZ-140 00 Praha 4

Telefon:   
Mob.tel.:   
E-mail: 

(Na výše uvedené kontaktní údaje z adresy pro korespondenci zašlete potvrzenou smlouvu!)

## Příjemce plnění:

  
Elektrárna Poříčí  
CZ-541 03 Trutnov

Telefon:   
Mob.Tel.:   
E-mail: 

Na faktuře kromě ostatních náležitostí vždy uvádějte číslo smlouvy Kupujícího/Objednatele nebo číslo autorizace. V případě, že se jedná o plátce DPH, musí faktura obsahovat náležitosti daňového dokladu podle Zákona č. 235/2004 Sb., o dani z přidané hodnoty, v platném znění.

V případě, že číslo smlouvy či autorizace bude nečitelné nebo chybně uvedené, není možné fakturu přijmout k proplacení a bude Prodávajícímu/ Zhotoviteli/Poskytovateli vrácena!

Faktury lze rovněž zasílat v elektronické podobě na e-mailovou adresu nebo do datové schránky Kupujícího/Objednatele. Kontaktní údaje a podmínky pro zasílání faktur elektronicky jsou uvedeny v obchodních podmínkách Kupujícího/Objednatele.

## Předmět plnění:

Zhotovitel se zavazuje provádět rozbor vod v objektu ČEZ, a.s., Elektrárny Poříčí v roce 2020. Rozbor vod budou prováděny v rozsahu a termínech dle vzorkovacího plánu, který tvoří Přílohu č. 1 Smlouvy.

Bližší specifikaci požadovaných prací v případě potřeby podá osoba oprávněná za objednatele, ve věcech technických, pan 



# SMLOUVA

číslo 4400046022 uzavřená podle zákona č.89/2012 Sb.,  
Občanského zákoníku, v platném znění.

Strana: 2

Nezbytnou podmínkou pro provádění rozborů vody v areálu EI. Poříčí, je platné BOZP školení Zhotovitele pro práci v EI. Poříčí, které Zhotovitel předloží na vyžádání Objednatele.

Zhotovitel je povinen seznámit se s bezpečnostními pravidly na dotčeném pracovišti a dodržovat je, včetně jejich případných změn, a toto seznámení písemně potvrdit s tím, že Zhotovitel rovněž zajistí, aby všechny osoby, které se na jeho straně podílí na plnění předmětu Smlouvy a které budou přítomny v prostorách Objednatele, dodržovaly všechny bezpečnostní a provozní předpisy tak, jak s nimi byly seznámeny Objednatelem před zahájením pravidelné přítomnosti na konkrétním pracovišti Objednatele (např. PO, BOZP, závazek mlčenlivosti apod.).

Za čistotu a neporušenost vzorkovnic zodpovídá Zhotovitel.

## Termín plnění:

Smlouva na dobu určitou s termínem plnění od 1.1.2020 do 31.12.2020.

## Smluvní cena

Cena služby bude stanovena dle skutečně provedených služeb odsouhlasených žadatelem / příjemcem služby v celkovém finančním objemu, maximálně však [REDACTED] dle přiložené cenové nabídky, která tvoří Přílohu č. 2 Smlouvy. K ceně služby bude připočtena DPH v zákonem stanovené výši.

Platba za poskytnuté služby bude provedena na základě faktury - daňového dokladu, vystaveného Zhotovitelem, se splatností 30 dní od jeho doručení Objednateli na adresu určenou pro zasílání faktur, která je uvedena v hlavičce tohoto dokumentu.

Dodavatel je oprávněn vystavit fakturu i v elektronické podobě - 1x měsíčně (ve formátu PDF nebo PDF/a), přičemž každý takto vystavený doklad pro odběratele bude s přílohou/přílohami tvořit jeden dokument, který bude opatřen zaručeným elektronickým podpisem nebo elektronickou značkou, založenou v době přijetí faktury na platném certifikátu akreditované certifikační autority, ve smyslu zákona č. 297/2016 Sb., o službách vytvářejících důvěru pro elektronické transakce, ve znění pozdějších předpisů. Akceptovatelné je rovněž zaslání nepodepsaných faktur, pokud budou zaslány e-mailem, podepsaným podle výše uvedených pravidel. Adresa pro příjem faktur v elektronické podobě je podatelna@cez.cz. Akceptovatelným způsobem je také zaslání faktury do datové schránky příjemce plnění. V tomto případě není elektronický podpis odesílatele požadován. Za datum doručení se považuje den přijetí e-mailu nebo okamžik dodání datové zprávy do schránky příjemce.

Zhotovitel je povinen uvádět na všech účetních dokladech číslo této Smlouvy. V opačném případě se vystavuje nebezpečí vrácení faktury Objednatelem k doplnění těchto údajů potřebných k uhrazení faktury.

Součástí každé vystavené faktury bude protokol provedených analýz.

Smlouva nabývá platnosti dnem uzavření a účinnosti dnem jejího uveřejnění v registru smluv v souladu se zákonem o registru smluv.

Změny a doplnění Smlouvy jsou možné na základě písemných, vzestupně číslovaných dodatků schválených oběma smluvními stranami.

Vše ostatní, v této Smlouvě neuvedené, se řídí Obchodními podmínkami ČEZ, a.s., které tvoří Přílohu č. 3 této Smlouvy.



# S M L O U V A

číslo **4400046022** uzavřená podle zákona č.89/2012 Sb.,  
Občanského zákoníku, v platném znění.

Strana: 3

**Přílohy:**

Příloha č. 1. 01\_Vzorkovací plán  
Příloha č. 2. 02\_Cenová nabídka  
Příloha č. 3. 03\_Obchodní podmínky ČEZ, a.s.

Výše uvedené přílohy jsou zobrazitelné v prohlížeči Adobe Reader pod ikonou "sponka" nebo z nabídky "Zobrazení - Zobrazit/Skrýt - Navigační panely - Přílohy".

Nedílnou součástí této smlouvy jsou obchodní podmínky uvedené v příloze.

Dne:  
Kupující / Objednatel:

Dne: 20.12.2019  
Prodávající / zhotovitel / poskytovatel:

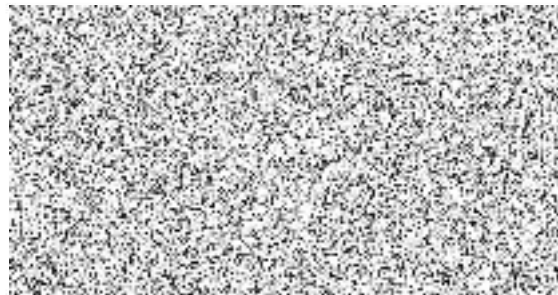

Zde je místo pro elektronický podpis

**ČEZ, a. s.**

Elektronicky podepsáno (čas v UTC): 2019.12.09 07:17:16 Z