



GasNet, s.r.o.

se sídlem: Klíšská 940/96, Klíše, 400 01 Ústí nad Labem
Zapsaná v obchodním rejstříku vedeném Krajským soudem v Ústí nad Labem,
spis. zn. C 23083
IČ: 27295567
DIČ: CZ27295567
zastoupena na základě plné moci společností

GridServices, s.r.o.

se sídlem: Plynárenská 499/1, 657 02 Brno
Zapsaná v obchodním rejstříku u Krajského soudu v Brně, oddíl c, vložka 57165
IČ: 27935311
zastoupena na základě plné moci:
[redacted] vedoucí správy nemovitého majetku – Čechy západ
a [redacted] technikem správy nemovitého majetku
(dále jen „oprávněný“)

a

Statutární město Kladno

se sídlem : nám. Starosty Pavla 44, 272 52 Kladno
IČ: 00234516
DIČ: CZ 00234516
bankovní spojení: Komerční banka a.s. - pobočka Kladno
číslo účtu: [redacted]
zastoupeno: Ing. Václavem Šubrtem, CSc. - náměstkem primátora
(dále jen „povinný“)

uzavřeli níže uvedeného dne, měsíce a roku

Smlouvu o zřízení věcného břemene - služebnosti

v souladu s ustanovením § 59 zákona č. 458/2000 Sb., o podmínkách podnikání a o výkonu státní správy v energetických odvětvích a o změně některých zákonů (energetický zákon), ve znění pozdějších předpisů, a v souladu s ustanoveními §§ 1257 – 1266 a 1299 – 1302 zákona č. 89/2012, občanský zákoník

**číslo 2019/1733/OSM_OSM
7700073233_3/VB**

1.

1.1.

Povinný je vlastníkem pozemků **parc. č. 5535, p.č. 5537, p.č., p.č. 5624/12, p.č. 5630/1, p.č. 5631/1, p.č. 5631/4, p.č. 5901/7, p.č. 5901/8, p.č. 5933, p.č. 5946, p.č. 5989/1, p.č. 5989/2 katastrální území Kladno a p.č. 1601, p.č. 1674/1 a p.č. 1676/1 katastrální území Kročehlavy, zapsaných na listu vlastnictví č. 10001, vedených Katastrálním úřadem pro Středočeský kraj, katastrální pracoviště v Kladně /dále jen „služebný pozemek“/.**

1.2.

Oprávněný vybuřoval stavbu plynárenského zařízení, a to „REKO MS Kladno Dukelských hrdinů + 5“, č. stavby 7700073233, konkrétně plynovodu včetně jeho součástí, příslušenství, opěrných a vytyčovací bodů (dále jen „plynárenské zařízení A“)

a

oprávněný vybuřoval stavbu plynárenského zařízení, a to „REKO MS Kladno Dukelských hrdinů + 5“, č. stavby 7700073233, konkrétně s plynovodu včetně jeho součástí, příslušenství, opěrných a vytyčovací bodů (dále jen „plynárenské zařízení B“)

1.3.

Skutečná poloha „plynárenského zařízení A“ včetně rozsahu věcného břemene stanovena a vyznačena v geometrickém plánu č. 3127-190599/2019 a 4504-1980599/2019, vyhotovených společností Hrdlička s.r.o., které byly potvrzeny Katastrálním úřadem pro Středočeský kraj, Katastrální pracoviště Kladno (dále jen „věcné břemeno A“)

a

skutečná poloha „plynárenského zařízení B“ včetně rozsahu věcného břemene je stanovena a vyznačena v geometrickém plánu č. 3125-190599/2019 a 4503-198599/2019, vyhotovených společností Hrdlička s.r.o., které byly potvrzeny Katastrálním úřadem pro Středočeský kraj, Katastrální pracoviště Kladno (dále jen „věcné břemeno B“).

2.

2.1.

Povinný jako vlastník služebných pozemků uvedených v bodě 1.1. této smlouvy zřizuje ve prospěch oprávněného „věcné břemeno A“ a „věcné břemeno B“ ve smyslu služebnosti spočívající v právu zřídít a provozovat na služebném pozemku plynárenské zařízení, právu vstupovat a vjíždět na služební pozemek v souvislosti se zřízením, stavebními úpravami, opravami, provozováním a odstraněním plynárenského zařízení (dále jen „služebnost“), a to v rozsahu vyznačeném v geometrickém plánu, který je nedílnou součástí této smlouvy.

2.2.

Povinný zřizuje služebnost pro oprávněného na dobu existence plynárenského zařízení.

3.

3.1.

Povinný je povinen umožnit oprávněnému vstup na služební pozemek na nezbytnou dobu a v nutném rozsahu za účelem prohlídky nebo běžné údržby plynárenského zařízení. Oprávněný je povinen oznámit povinnému vstup na služební pozemek související se zásahem do pozemku 30 dní předem.

3.2.

Služebnost dle této smlouvy zahrnuje právo oprávněného na oklešťování porostů, které by ohrožovaly vedení. Před provedením oklešťování je oprávněný povinen obstarat si souhlasné vyjádření Odboru životního prostředí Magistrátu města Kladna.

3.3.

Oprávněný pro sebe přijímá shora uvedená práva, odpovídající služebnosti a povinný na sebe bere povinnost tato práva strpět.

3.4.

Povinný je povinen zdržet se všeho, co by vedlo k ohrožení plynárenského zařízení.

3.5.

Oprávněný je povinen zpřístupnit povinnému dokumentaci plynárenského zařízení v rozsahu nutném k ochraně jeho oprávněných zájmů.

3.6.

Náklady spojené s běžným udržováním služebného pozemku nese povinný.

4.

4.1.

Povinnost strpět výkon práv ze služebnosti je spojena s vlastnictvím služebného pozemku uvedeného v článku I. této smlouvy. Povinným je každý vlastník služebného pozemku uvedeného v článku I. této smlouvy.

5.

5.1.

Služebnost se zřizuje úplatně. Smluvní strany se dohodly na úplatě ve výši 150,- Kč/m² + zákonná sazba DPH pruhu vymezeného ochranným pásmem vedení. Úplata za 1970 m² činí celkem 295.500,-Kč bez DPH, DPH činí 62.055,-Kč, t.j. celkem **357.555,-Kč**. Tato částka se snižuje o kauci ve výši 1000,-Kč, slovy tisíc korun českých, která byla zaplacena před podpisem této smlouvy budoucím oprávněným na účet Statutárního města Kladna (2 x 500,-Kč zaplaceno 16.2.2017).

Zbývající částka úplaty za zřízení služebnosti, snižená o kauci, činí **356.555,-Kč** (slovy: tři sta padesát šest tisíc pět set padesát pět korun českých) a bude zaplacena do 30-ti dnů od podpisu této smlouvy na účet Statutárního města Kladna: č.ú. [REDAKCE] což Povinný svým podpisem stvrzuje.

6.

6.1.

Služebnost dle této smlouvy vzniká zápisem do katastru nemovitostí. Návrh na zápis podá oprávněný na vlastní náklady.

6.2.

Statutární město Kladno jako povinný potvrzuje podle §41 zák. č. 128/2000 Sb.,

že jsou splněny podmínky pro vznik služebnosti dle této smlouvy v souladu s citovaným zákonem.

Zřízení služebnosti bylo schváleno dne 27.2.2017 na 12. zasedání Zastupitelstva města v Kladně a dne 16.9.2019 na 5. zasedání Zastupitelstva města, které vyhradilo pravomoc rozhodovat o zřízení věcných břemen na pozemcích vlastnictví Města Kladna v souladu s § 84, odst. 4. zákona 128/2000 Sb. o obecném právu ve znění pozdějších předpisů.

6.3.

K ochraně plynárenského zařízení je dle příslušných ustanovení EZ zřízeno ochranné pásmo v šíři 1 m na obě strany od půdorysu. V tomto ochranném pásmu je zakázáno provádět činnosti, které by ve svých důsledcích ohrožily plynárenské zařízení včetně jeho příslušenství, spolehlivost a bezpečnost jeho provozu, zejména stavební činnosti, zemní práce, umísťování konstrukcí, zřizování skládek a uskladňování materiálů, není-li oprávněným stanoveno jinak.

7.

7.1.

Tato smlouva se vyhotovuje v počtu čtyř stejnopisů, oprávněný obdrží jedno vyhotovení, povinný dvě vyhotovení a jedno vyhotovení bude předloženo katastrálnímu úřadu.

7.2.

Smluvní strany prohlašují, že tato smlouva byla sepsána podle jejich pravé a svobodné vůle a na důkaz toho připojují své podpisy.

7.3.

Žádné ustanovení této smlouvy nepovažují smluvní strany za obchodní tajemství a podpisem této smlouvy bezvýhradně souhlasí s jejím uveřejněním včetně jejích změn a dodatků.

7.4.

Tato smlouva včetně jejích případných dodatků podléhá uveřejnění v registru smluv dle zákona číslo 340/2015 Sb., o zvláštních podmínkách účinnosti některých smluv, uveřejňování těchto smluv a o registru smluv (zákon o registru smluv), ve znění pozdějších předpisů (dále jen „zákon o registru smluv“).

Smlouvu bez zbytečného odkladu, nejpozději do 10 dnů od uzavření smlouvy, uveřejní povinný. Při uveřejnění je povinný postupovat tak, aby nebyla ohrožena doba zahájení plnění ze smlouvy, pokud si ji smluvní strany sjednaly, případně vyplývá-li z účelu smlouvy. Pro uveřejnění opravy platí ustanovení tohoto článku o uveřejnění obdobně.

Smluvní strany prohlašují, že tato smlouva neobsahuje obchodní tajemství, jež by nebylo možné uveřejnit.

Povinný zajistí, aby při uveřejnění této smlouvy nebyly uveřejněny informace, které nelze uveřejnit podle platných právních předpisů (osobní údaje zaměstnanců oprávněného, jejich pracovní pozice a kontakty, telefonické i emailové adresy, apod.) a dále, aby byly znečitelněny podpisy osob zastupujících smluvní strany.

Běžné číslo
Já, níže p
vedeném
ve 2. vyhl
Ing. Pav
Na Vyhl

Podeps
listině,
vlastní
v zast

věřovací
odle ově

lastnosti
atum a i
dresa p

ruh a ř
bčanskí

stí na
omedov

Verze smlouvy k uveřejnění a znění metadat budou před uveřejněním v registru smluv odsouhlaseny oběma smluvními stranami. strana povinná zašle k potvrzení smlouvu k uveřejnění včetně metadat do 5 dnů od podpisu smlouvy, oprávněný zašle vyjádření straně povinné k obdržným dokumentům k uveřejnění do 5 dnů od jejich obdržení.

Tato smlouva nabývá účinnosti dnem uveřejnění v registru smluv v souladu s § odst. 1 zákona o registru smluv.

7.5.

Smluvní strany berou na vědomí, že tato smlouva i následné dodatky k ní mohou podléhat informační povinnosti dle zákona č. 106/1999 Sb., o svobodném přístupu k informacím ve znění pozdějších předpisů a dle zákona č. 340/2015 Sb., o zvláštních podmínkách účinnosti některých smluv, uveřejňování těchto smluv a o registru smluv (zákon o registru smluv).

7.6.

Oprávněný prohlašuje, že bere na vědomí tu skutečnost, že Povinný je ve smyslu *Nařízení Evropského parlamentu a Rady (EU) 2016/679 ze dne 27. Dubna 2016 o ochraně fyzických osob v souvislosti se zpracováním osobních údajů a o volném pohybu těchto údajů a o zrušení směrnice 95/46/ES (obecné nařízení o ochraně osobních údajů)* a ve smyslu zákona č. 110/2019 S. o zpracování osobních údajů správcem osobních údajů subjektů údajů a že zpracovává a shromažďuje osobní údaje Oprávněného za účelem realizace této smlouvy. Povinný se zavazuje zpracovávat osobní údaje Oprávněného pouze k účelu danému touto smlouvou, bez využití jiného zpracovatele údajů. Oprávněný prohlašuje, že si je vědom všech svých zákonných práv v souvislosti s poskytnutím svých osobních údajů k účelu danému touto smlouvou. Podrobné informace o ochraně osobních údajů jsou uvedeny na oficiálních webových stránkách www.mestokladno.cz v sekci Ochrana osobních údajů.

V Kladně dne 16-12-2019

Povinný

Statutární město Kladno
zastoupeno
Ing. Václavem Šubrtem, CSc.
náměstek primátora

v Kladně dne 13-11-2019

Oprávněný

vedoucí oddělení správy nemovitého
majetku – Čechy západ

GridServices, s.r.o.
Plynárenská 499/1
Čábrdovice
technick správy nemovitého majetku

Číslo účtu: CZ27935311

- 360 -

Příloha: geometrický plán č. 4503-190599/2019, č. 4504-1980599/2019,
č. 3125-190599/2019 a č. 3127-190599/2019, kopie plné moci

5700/11

5903/1

5902

5631/5

5633/2

5633/1

5624/12

5624/14

5631/4

5901/1

5905/1

5631/1

5624/13

5907

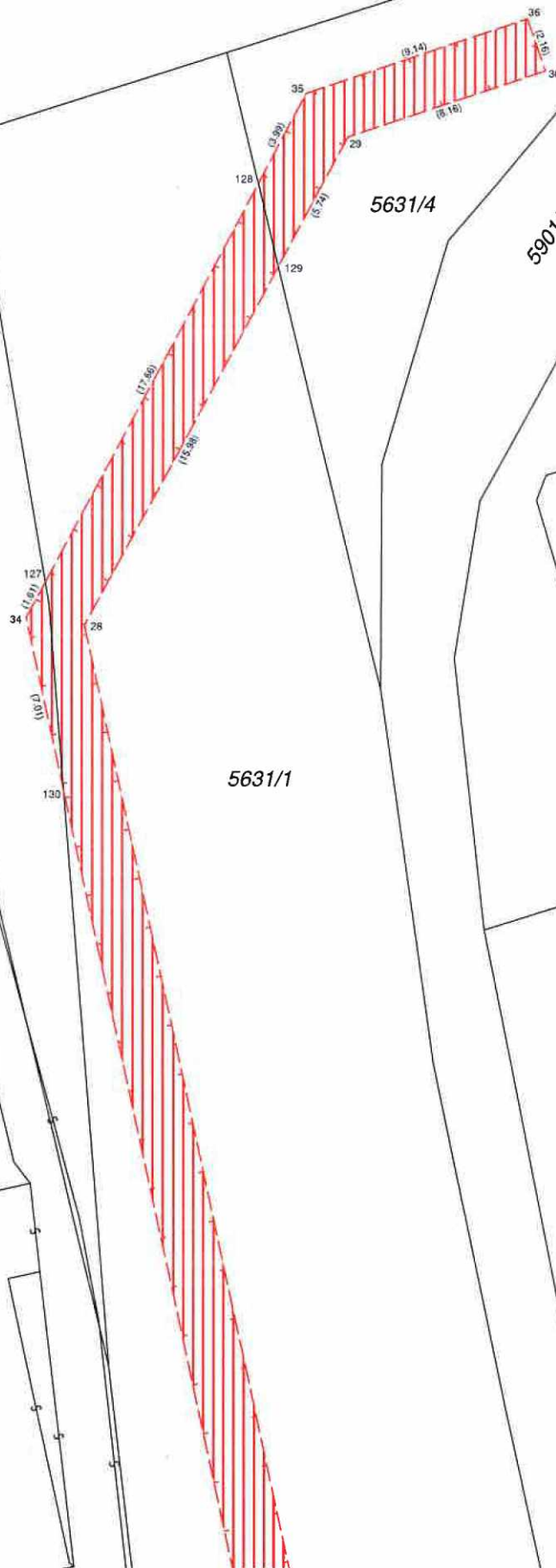

5905/1

5918/161

5907

5918/160

5901/1

5901/6

5624/13

5631/1



127 889

105 448

33

27

5

3

5901/6

5631/1

27
30

5630/1

5624/13

5629/1

5624/1

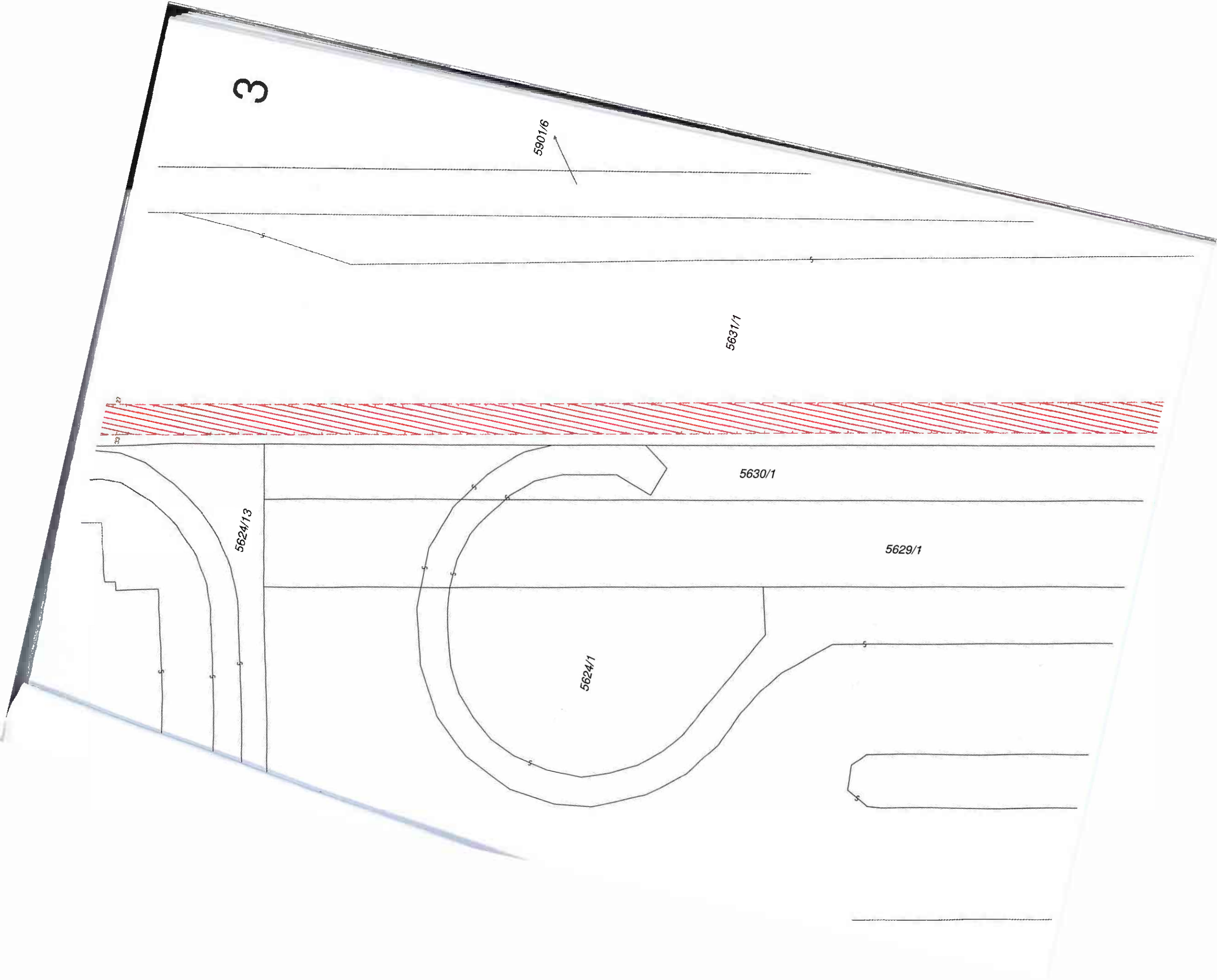

4

5918/63

5901/6

5631/1

5630/1

5901/7

5919

5624/1

5629/1

5921

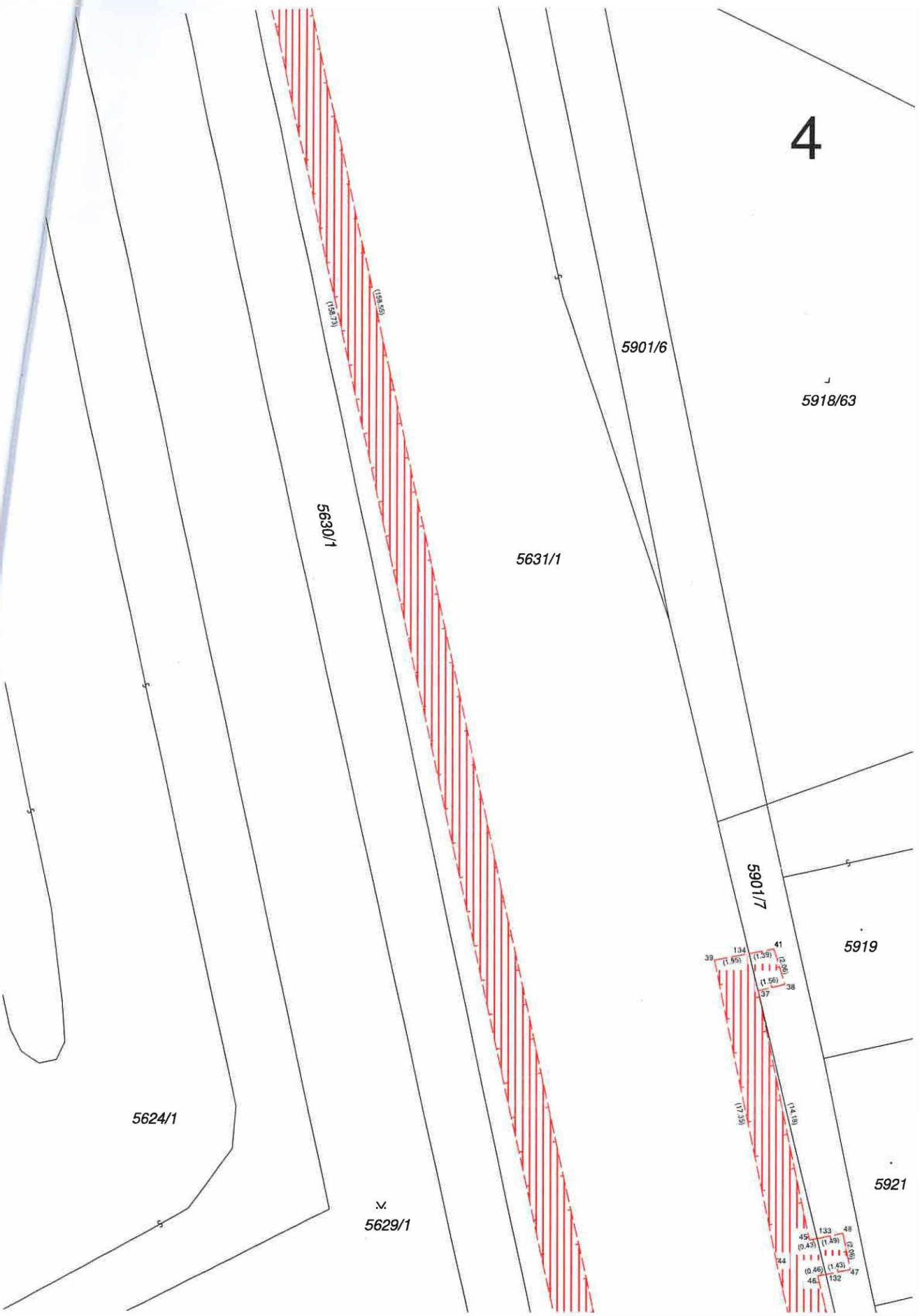

(158.73)
(158.56)

39 (1.95) 134 (1.35) 41 (2.90)
37 (1.56) 38

(17.33) (14.10)

45 (0.43) 133 (1.43) 48 (2.60)
44 (0.46) (1.43) 47 (2.60)
46 132 47



5

5921

5629/1

5627

5922

5901/7

5901/8

5631/1

5933

5628

5617

5170/1

5538/1

5616

5613

5611

5609

5612

5614

6

5923

5921

5922

5901/7

5901/8

1/1

2476-5

5170/1

5538/1

5936/1

5935

5613

5616

5595

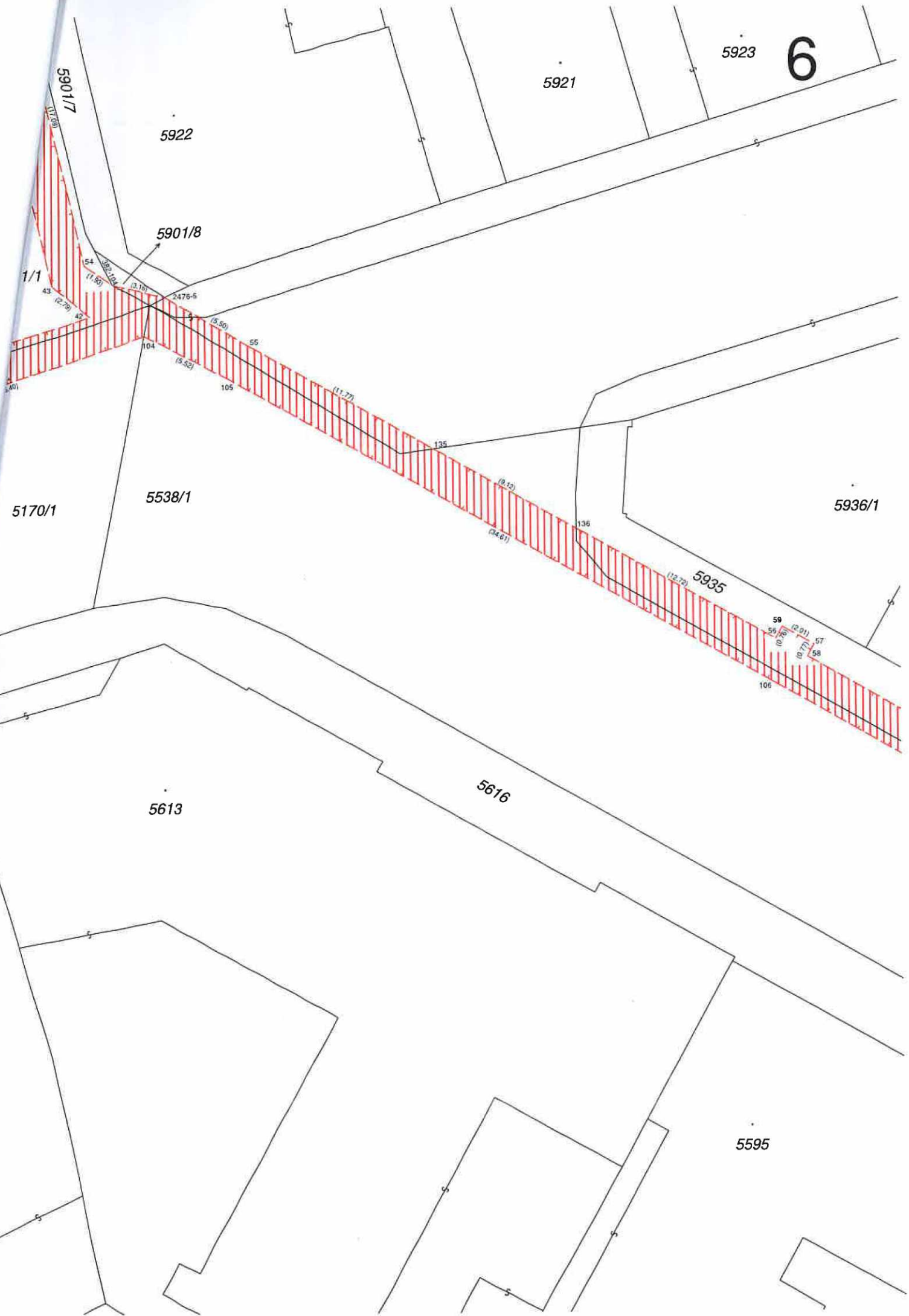



8

5943/2

5932/12

5932/10

5942/2

5942/1

5944

5946

5947

5990

5538/1

5593

5557

5537

5556

5558

5555

5560

40

5935

67

65

22

121

137

109

107

110

111

112

113

114

115

116

117

118

119

120

121

122

123

124

125

126

127

128

129

130

131

132

133

134

135

136

137

138

139

140

141

142

143

144

145

146

147

148

149

150

(6.68)

(2.02)

(10.36)

(2.02)

(10.36)

(1.88)

(15.72)

(21.29)

(5.67)

(10.46)

(25.43)

(13.94)

67

65

22

121

137

109

107

110

111

112

113

114

115

116

117

118

119

120

121

122

123

124

125

126

127

128

129

130

131

132

133

134

135

136

137

138

139

140

141

142

143

144

145

146

147

148

149

150

67

65

22

121

137

109

107

110

111

112

113

114

115

116

117

118

119

120

121

122

123

124

125

126

127

128

129

130

131

132

133

134

135

136

137

138

139

140

141

142

143

144

145

146

147

148

149

150

67

65

22

121

137

109

107

110

111

112

113

114

115

116

117

118

119

120

121

122

123

124

125

126

127

128

129

130

131

132

133

134

135

136

137

138

139

140

141

142

143

144

145

146

147

148

149

150

67

65

22

121

137

109

107

110

111

112

113

114

115

116

117

118

119

120

121

122

123

124

125

126

127

128

129

130

131

132

133

134

135

136

137

138

139

140

141

142

143

144

145

146

147

148

149

150

67

65

22

121

137

109

107

110

111

112

113

114

115

116

117

118

119

120

121

122

123

124

125

126

127

128

129

130

131

132

133

134

135

136

137

138

139

140

141

142

143

144

145

146

147

148

149

150

67

65

22

121

137

109

107

110

111

112

113

114

115

116



5960

5950/4

5950/3

5950/2

9

5950/1

5952/1

5948

5949

5990

5951

5538/1

5555

5554/4

5537

5554/1

5554/2

5553/1

11

5989/1

6010

6011

5992

5993

5994

5995

5527

5538/1

5528/7

5536/1

5524

5521



12

5994

Q
6005

P
5995

Q
6002

6001

5996

Q
6003

5997

5998

P
5999

5521

5538/1

5536/1

V
5523/1

5536/2

5523/2

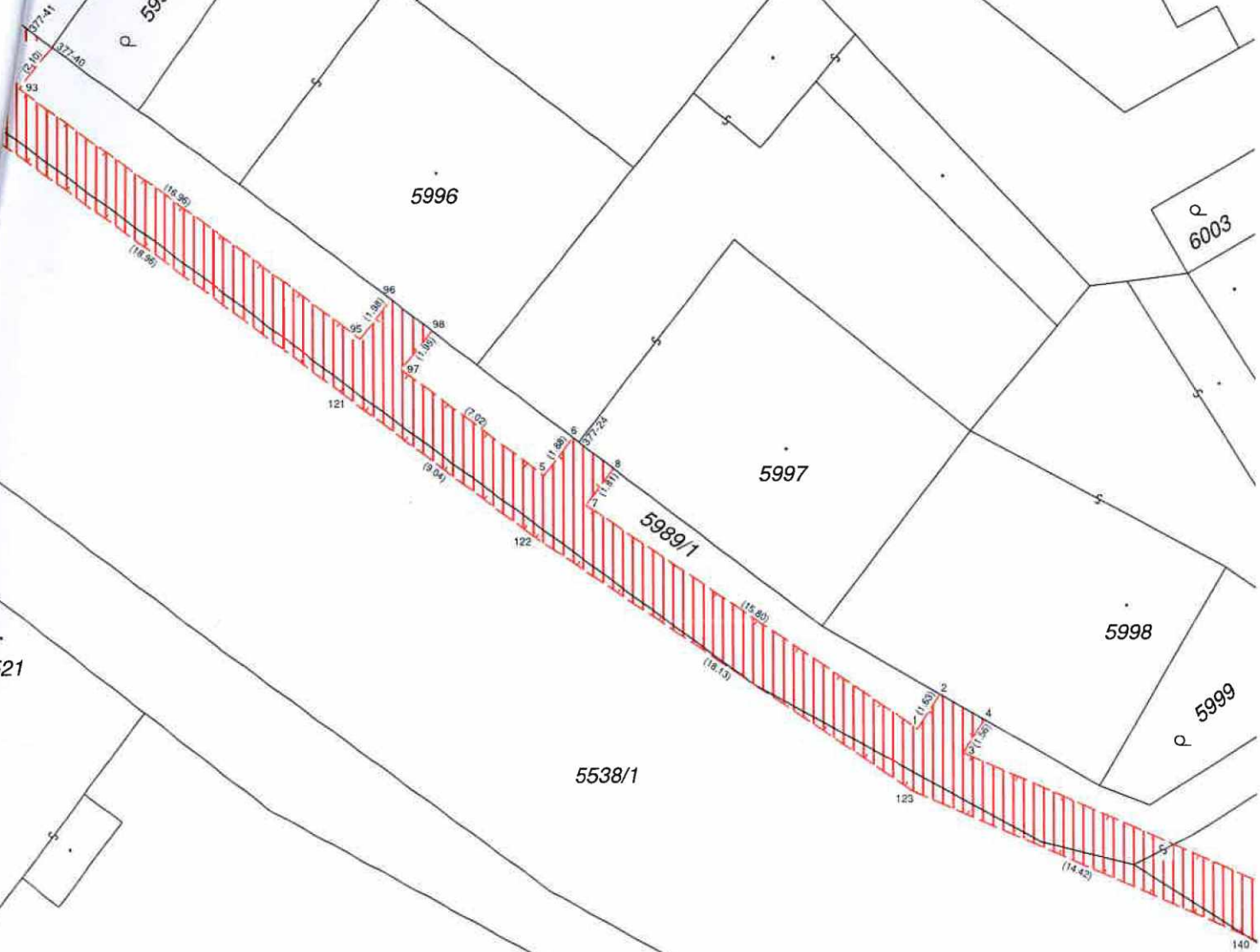

6000

5999

5989/1

5918/22

6025

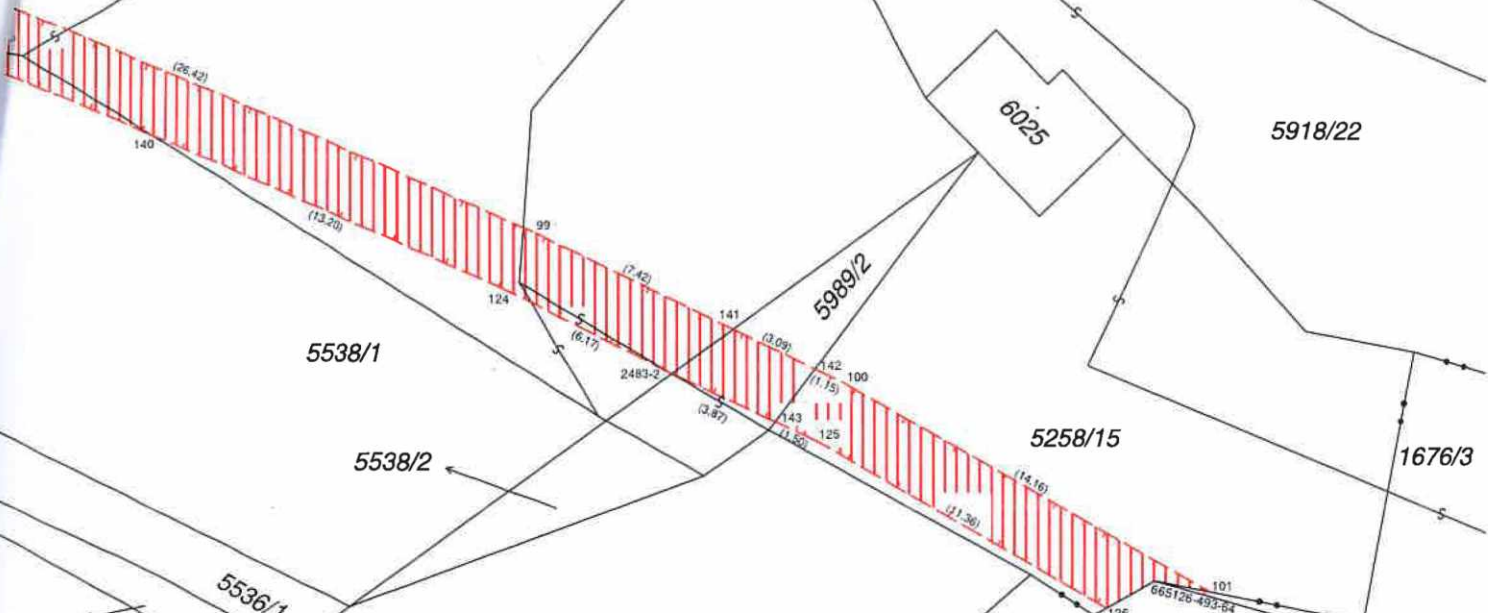

5538/1

5989/2

5538/2

5258/15

1676/3

5536/1

5258/12

5536/2

k.ú.z. Kladno
k.ú.z. Kročehlavy

1674/1

5523/2

5258/35

1673

1674/4

1290/3

5258/7

1634/5

1634/8

1672

5519/6

5519/7

1634/4

5519/1

VÝKAZ DOSAVADNÍHO A NOVÉHO STAVU ÚDAJŮ KATASTRU NEMOVITOSTÍ

| Dosavadní stav | | | | Nový stav | | | | | | | | | | | | | |
|----------------|--|--------------|----------------|----------------------------------|----------------|----------------|--------------|------------|----------------|----------------|-----------------------|--|----------------|----------------------------|-------------------------|---------------------------|------------------|
| Výměra parcely | | Druh pozemku | Způsob využití | Označení pozemku parc. číslem | Výměra parcely | | Druh pozemku | Typ stavby | Způsob využití | Způsob využití | Způs. určení výměr | Porovnání se stavem evidence právních vztahů | | Číslo listu vlastnictví | Výměra dílu | | Označení dílu |
| | | | | | na | m ² | | | | | | na | m ² | | katastru nemovitosti | dřívejší poz. evidenci | |
| | | | | | | | | | | | | 5258/15 | | 13570 | | | |
| | | | | | | | | | | | | 5535 | | 10001 | | | |
| | | | | | | | | | | | | 5537 | | 10001 | | | |
| | | | | | | | | | | | | 5538/1 | | 10701 | | | |
| | | | | | | | | | | | | 5946 | | 10001 | | | |
| | | | | | | | | | | | | 5989/1 | | 10001 | | | |
| | | | | | | | | | | | | 5989/2 | | 10001 | | | |

Druh věcného břemene: dle právních listin

Oprávněný: dle právních listin

Seznam souřadnic (S-JTSK):

Souřadnice pro zápis do KN

| Číslo bodu | Y | X | kk | Poznámka |
|-----------------------------|-----------|------------|----|----------|
| k.ú. Kladno (665061) | | | | |
| 1 | 764024.79 | 1033602.69 | 3 | |
| 2 | 764025.74 | 1033600.82 | 3 | |
| 3 | 764023.99 | 1033599.88 | 3 | |
| 4 | 764023.02 | 1033601.74 | 3 | |
| 5 | 763827.09 | 1033746.01 | 3 | |
| 6 | 763826.85 | 1033745.27 | 3 | |
| 7 | 763831.42 | 1033744.19 | 3 | |
| 8 | 763831.86 | 1033746.26 | 3 | |
| 9 | 763795.02 | 1033764.42 | 3 | |
| 10 | 763803.94 | 1033759.23 | 3 | |
| 11 | 763816.31 | 1033752.78 | 3 | |
| 12 | 763829.92 | 1033747.29 | 3 | |
| 13 | 763789.85 | 1033764.61 | 3 | |
| 14 | 763802.82 | 1033757.23 | 3 | |
| 15 | 763815.35 | 1033750.68 | 3 | |
| 16 | 763829.81 | 1033746.93 | 3 | |
| 17 | 763882.33 | 1033661.47 | 3 | |
| 18 | 763883.29 | 1033659.61 | 3 | |
| 19 | 763898.02 | 1033667.73 | 3 | |

Seznam souřadnic (S-JTSK):

Souřadnice pro zápis do KN

| Číslo bodu | Y | X | kk | Poznámka |
|---------------------------------|-----------|------------|----|----------|
| 20 | 763911.27 | 1033674.81 | 3 | |
| 21 | 763932.02 | 1033686.80 | 3 | |
| 22 | 763938.01 | 1033689.91 | 3 | |
| 23 | 763937.07 | 1033691.79 | 3 | |
| 24 | 763897.02 | 1033669.57 | 3 | |
| 25 | 763910.22 | 1033676.71 | 3 | |
| 26 | 763930.98 | 1033688.62 | 3 | |
| 27 | 763935.59 | 1033688.65 | 3 | |
| 28 | 763936.23 | 1033688.98 | 3 | |
| 29 | 763933.92 | 1033687.79 | 3 | |
| 30 | 763932.07 | 1033689.19 | 3 | |
| 31 | 763923.11 | 1033681.65 | 3 | |
| 33 | 763921.27 | 1033683.05 | 3 | |
| 34 | 763807.47 | 1033754.80 | 3 | |
| 35 | 763804.99 | 1033756.09 | 3 | |
| 36 | 763809.55 | 1033756.30 | 3 | |
| 37 | 763806.39 | 1033757.95 | 3 | |
| k.ú. Kročehlavy (665126) | | | | |
| 665126-493-64 | 763793.93 | 1033763.81 | 3 | |

| | | |
|---|--|---|
| GEOMETRICKÝ PLÁN pro vymezení rozsahu věcného břemene k části pozemku | Geometrický plán ověřil úředně oprávněný zeměměřičský inženýr | Stejnopis ověřil úředně oprávněný zeměměřičský inženýr: |
| | Jméno, příjmení: Ing. Jiří Kalista | Jméno, příjmení: Ing. Jiří Kalista |
| | Číslo položky seznamu úředně oprávněných zeměměřičských inženýrů: 570/95 | Číslo položky seznamu úředně oprávněných zeměměřičských inženýrů: 570/95 |
| | Dne: 17.5.2019 Číslo: 271/2019 | Dne: 22.5.2019 Číslo: 244/2019 |
| | Náležitostmi a přesností odpovídá právním předpisům. | Tento stejnopis odpovídá geometrickému plánu v elektronické podobě uloženému v dokumentaci katastrálního úřadu. |
| vyhotovitel: HRDLIČKA spol.s.r.o Děčínská 361/7 470 01 Česká Lípa | Katastrální úřad souhlasí s otiskováním parcel. | |
| Číslo plánu: 4504-1980599/2019 Okres: Kladno Obec: Kladno Kat. území: Kladno Mapový list: DKM, Kladno 5-6/34 | KÚ pro Středočeský kraj KP Kladno Ing. Michal Kulhánek PGP-601/2019-203 2019.05.22 09:40:35 CEST | |
| Dosavadním vlistním pozemkům byla poskytnuta možnost seznámit se v terénu s průběhem navrhovaných nových hranic, které byly označeny předepsaným způsobem. | Ověření stejnopisu geometrického plánu v listinné podobě. | |



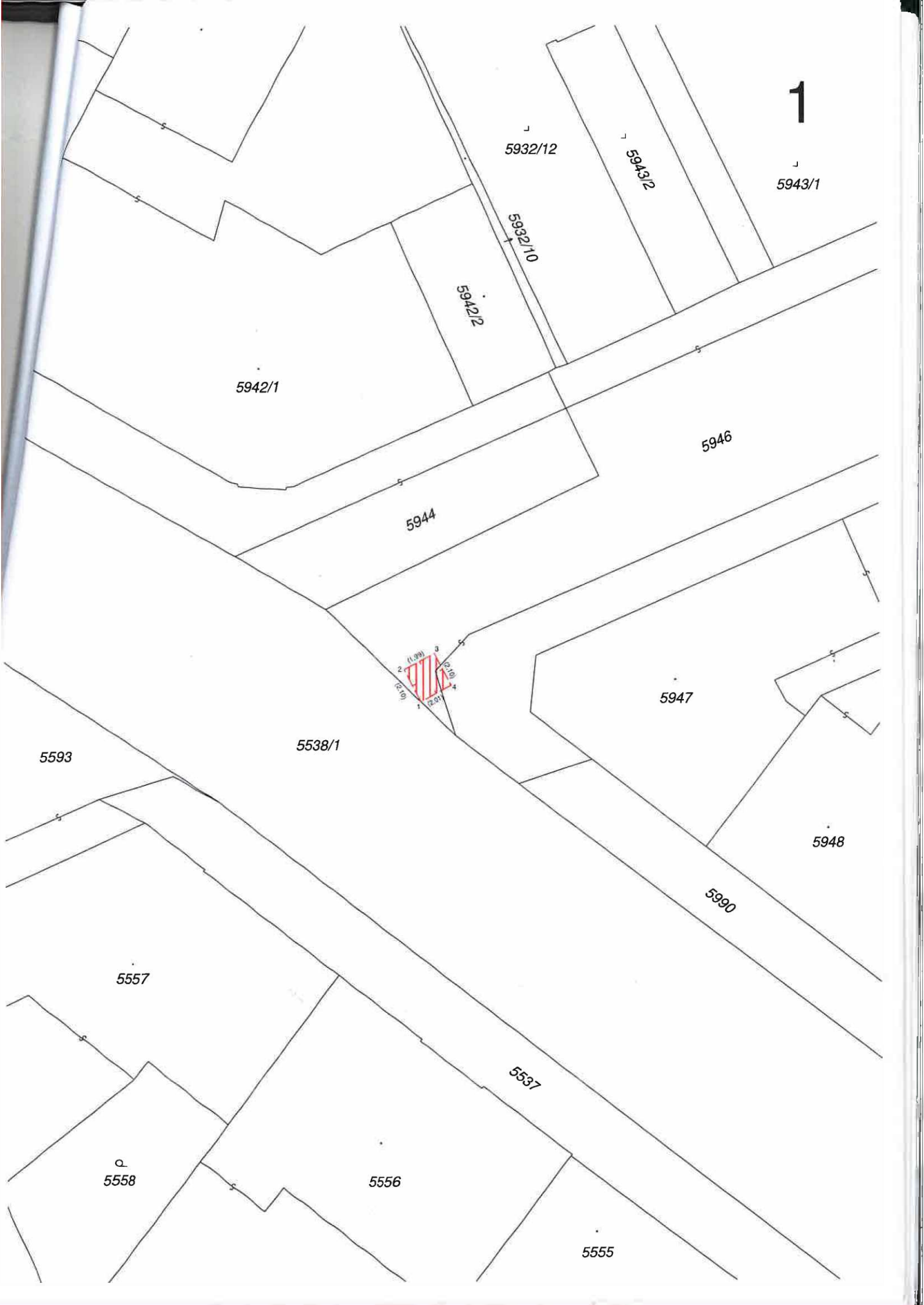

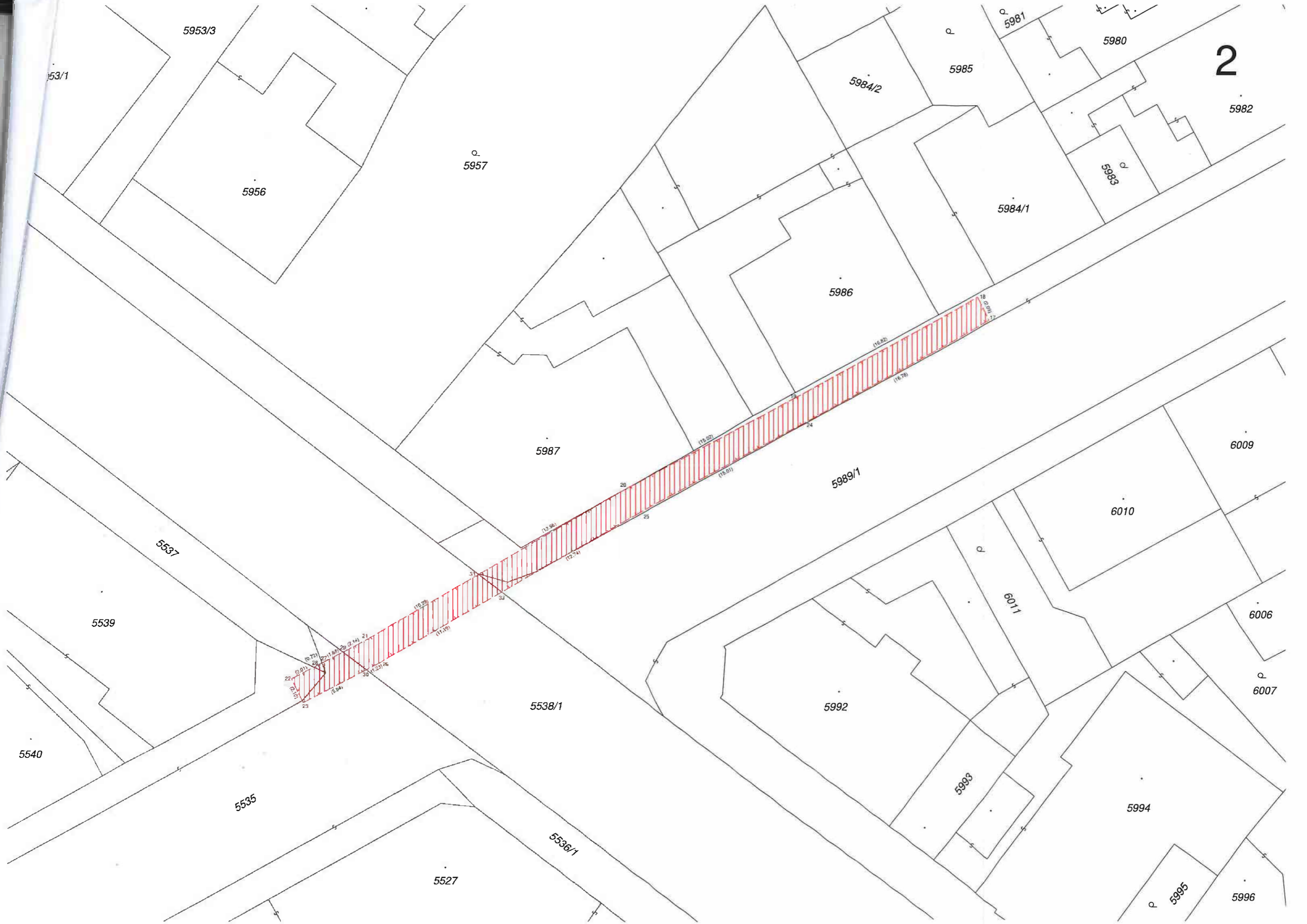

3

6003

6000

998

5999

5989/1

6025

5918/22

5538/1

5989/2

5258/15

5538/2

5523/2

5536/2

5258/12

5258/35

k.ú. Kladno
k.ú. Kročehlavy

1674/1

1674/4

1673

1676/3

1290/3

5258/7

1634/5

1634/8

1672

1634/4

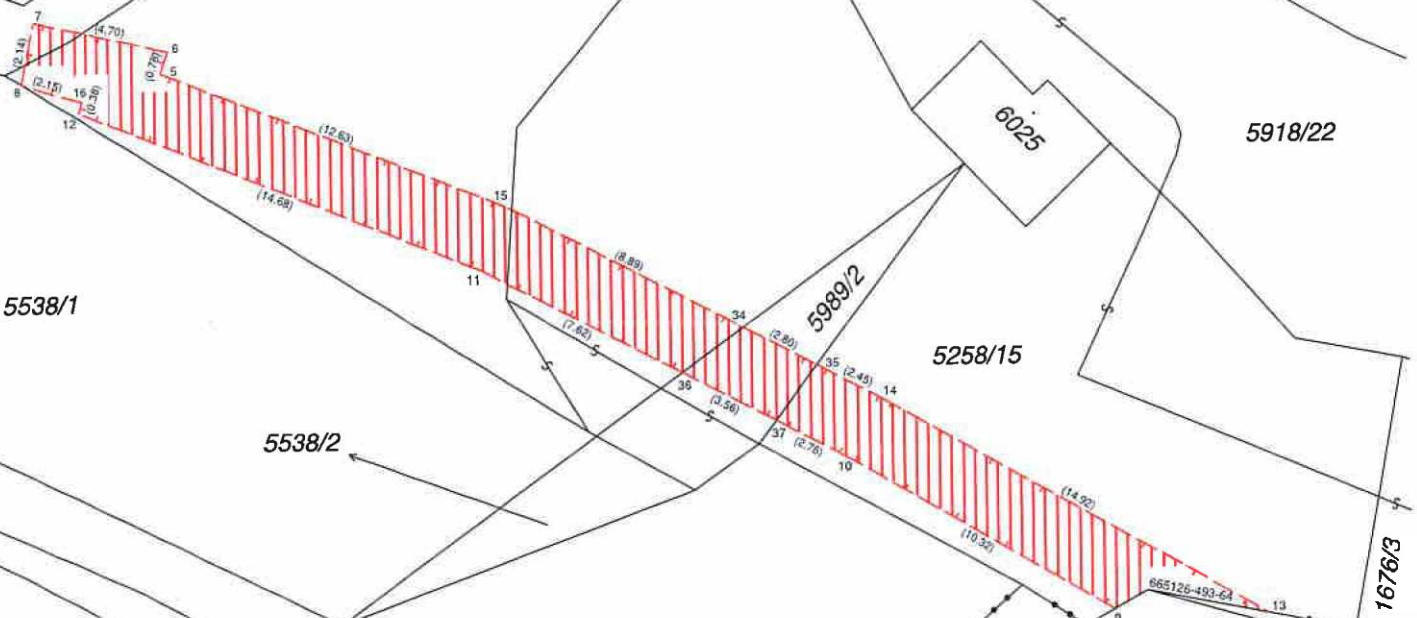

VÝKAZ DOSAVADNÍHO A NOVÉHO STAVU ÚDAJŮ KATASTRU NEMOVITOSTÍ

| Dosavadní stav | | | | Nový stav | | | | | | | | | | | |
|---|----------------|----------------|----------------|---|----------------|----------------|----------------|----------------|---------------------|--|------------------------|-------------------------|-------------|----------------|---------------|
| Označení pozemku <small>parc. číslem</small> | Výměra parcely | | Druh pozemku | Označení pozemku <small>parc. číslem</small> | Výměra parcely | | Druh pozemku | Typ stavby | Způsob určení výměr | Porovnání se stavem evidence právních vztahů | | | | | |
| | ha | m ² | Způsob využití | | ha | m ² | Způsob využití | Způsob využití | | Díl přechází z pozemku označeného v | | Číslo listu vlastnictví | Výměra dílu | | Označení dílu |
| | | | | | | | | | | katastru nemovitostí | dřívejší poz. evidenci | | ha | m ² | |
| 1290/5 | | | | | | | | | | 1290/5 | | 37933 | | | |
| 1601 | | | | | | | | | | 1601 | | 10001 | | | |
| 1674/1 | | | | | | | | | | 1674/1 | | 10001 | | | |
| 1674/4 | | | | | | | | | | 1674/4 | | 21990 | | | |
| 1676/1 | | | | | | | | | | 1676/1 | | 10001 | | | |

Druh věcného břemene: dle právních listin

Oprávněný: dle právních listin

| | | |
|---|---|---|
| GEOMETRICKÝ PLÁN pro vymezení rozsahu věcného břemene k části pozemku | Geometrický plán ověřil úředně oprávněný zeměměřický inženýr | Stejnopis ověřil úředně oprávněný zeměměřický inženýr: |
| | Jméno, příjmení: Ing. Jiří Kalista | Jméno, příjmení: Ing. Jiří Kalista |
| | Číslo položky seznamu úředně oprávněných zeměměřických inženýrů: 570/95 | Číslo položky seznamu úředně oprávněných zeměměřických inženýrů: 570/95 |
| | Dne: 20.5.2019 Číslo: 272/2019 | Dne: 24.5.2019 Číslo: 250/2019 |
| | Náležitosti a přesnosti odpovídá právním předpisům. | Tento stejnopis odpovídá geometrickému plánu v elektronické podobě uloženému v dokumentaci katastrálního úřadu. |
| Vyhotovitel: HRDŮČKA spol.s.r.o. Děčínská 361/7 470 01 Česká Lípa | Katastrální úřad souhlasí s obilováním parcel. | Ověření stejnopisu geometrického plánu v listinné podobě. |
| Číslo plánu: 3125-190599/2019 Okres: Kladno Obec: Kladno Kat. území: Kročehlavy Mapový list: DKM, Kladno 5-6/34, 43 Dosavadním vlastníkům pozemků byla poskytnuta možnost seznámit se v terénu s průběhem navrhovaných nových hranic, které byly označeny předepsaným způsobem: | KÚ pro Středočeský kraj KP Kladno Ing. Michal Kulhánek PGP-606/2019-203 2019.05.24 10:00:55 CEST |  |

1

5989/1

5918/80

5918/22

5258/15

k.ú. Kladno
k.ú. Kročehlavy

1676/3

5258/12

665061-4500-126
493-84
665061-4500-170
(0.92) 63

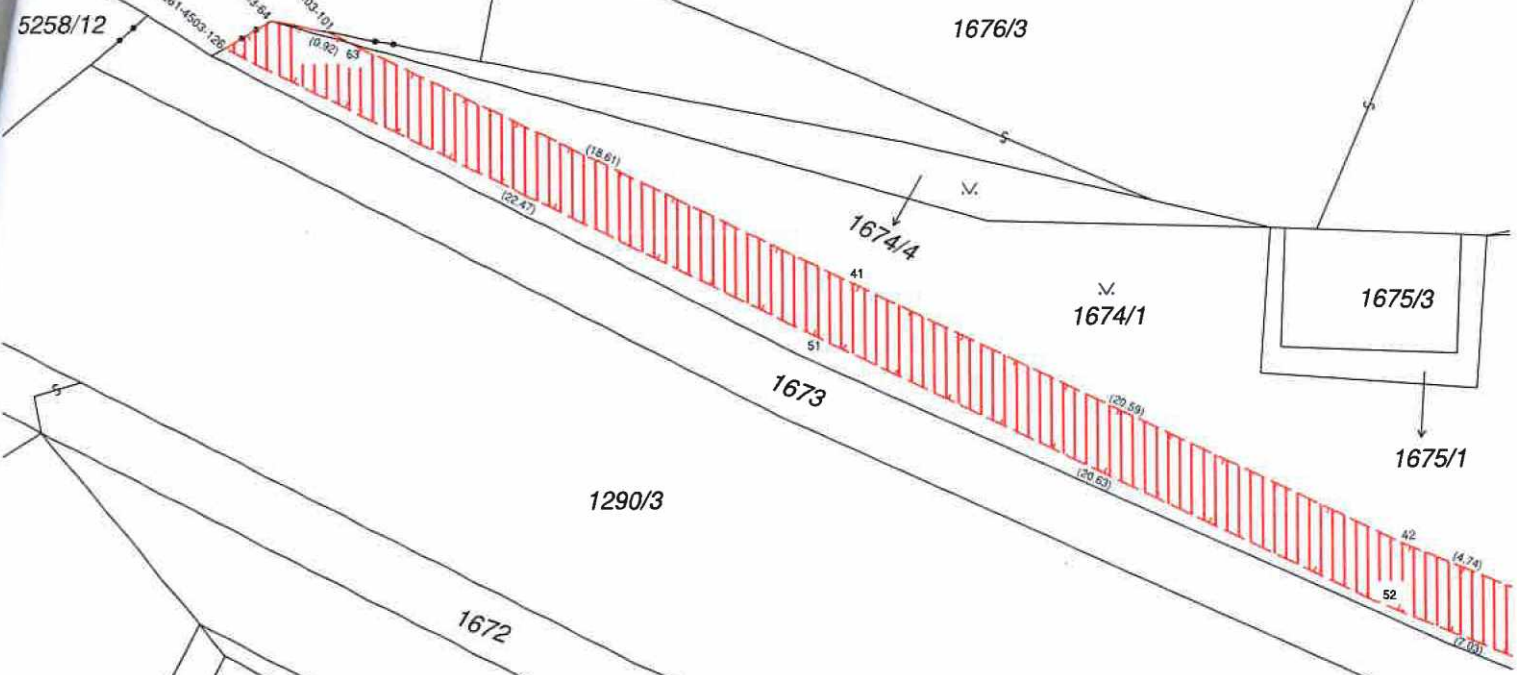

1674/1

1675/3

1675/1

1673

1290/3

1672

1290/5

1634/4

1634/1

1634/9

1634/7

5918/547

3

5918/4

k.ú. Vlnadno
k.ú. Kročehlavý

1711/1

1713

1709

1712

1676/10

1708

1685

1710

1707

1676/9

1686

1687

1688

1676/1

1689/1

v.
1674/1

1690

1691

1673

1676/9

1290/5



5

1759/1

1703

1689/2

1700

1701

1695/2

1698

1695/1

1699

1676/9

1696

1697

1676/1

1702

1290/5



1382

1391/1

1391/4

1390

1383

1384

1385

1386

1387

1388

1389

1381

1394

1393

1400

1402

VÝKAZ DOSAVADNÍHO A NOVÉHO STAVU ÚDAJŮ KATASTRU NEMOVITOSTÍ

| Dosavadní stav | | | | Nový stav | | | | | | | | | | |
|----------------|----------------|----------------|-------------------------------|----------------|----------------|----------------|----------------|---------------|--|------------------------|-------------------------|-------------|----------------|---------------|
| Výměra parcely | | Druh pozemku | Označení pozemku parc. číslem | Výměra parcely | | Druh pozemku | Typ stavby | Způsob určení | Porovnání se stavem evidence právních vztahů | | | | | |
| ha | m ² | Způsob využití | | ha | m ² | Způsob využití | Způsob využití | výměr | Dl přechází z pozemku označeného v | | Číslo listu vlastnictví | Výměra dílu | | Označení dílu |
| | | | | | | | | | katastru nemovitostí | dřívější poz. evidenci | | ha | m ² | |
| 1/1 | | | | | | | | | | 1674/1 | | 10001 | | |
| 1/4 | | | | | | | | | | 1674/4 | | 21990 | | |
| 1/6/1 | | | | | | | | | | 1676/1 | | 10001 | | |

věcného břemene: dle právních listin
 právně: dle právních listin

Seznam souřadnic (S-JTSK):
 Souřadnice pro zápis do KN

| Číslo bodu | Y | X | kk | Poznámka |
|---------------------------------|-----------|------------|----|----------|
| k.ú. Kladno (665061) | | | | |
| 665061-4504-9 | 763795.02 | 1033764.42 | 3 | |
| 665061-4504-13 | 763789.85 | 1033764.61 | 3 | |
| k.ú. Kročehlavy (665126) | | | | |
| 1 | 763706.12 | 1033771.92 | 3 | |
| 2 | 763707.44 | 1033773.80 | 3 | |
| 3 | 763707.25 | 1033773.93 | 3 | |
| 4 | 763709.08 | 1033776.42 | 3 | |
| 5 | 763718.42 | 1033790.93 | 3 | |
| 6 | 763720.32 | 1033794.31 | 3 | |
| 7 | 763725.09 | 1033792.26 | 3 | |
| 8 | 763734.62 | 1033789.33 | 3 | |
| 9 | 763743.26 | 1033786.22 | 3 | |
| 10 | 763745.33 | 1033785.43 | 3 | |
| 11 | 763744.10 | 1033782.22 | 3 | |
| 12 | 763750.98 | 1033779.71 | 3 | |
| 13 | 763752.07 | 1033782.46 | 3 | |
| 14 | 763771.65 | 1033773.17 | 3 | |
| 16 | 763704.01 | 1033773.41 | 3 | |
| 17 | 763707.18 | 1033777.72 | 3 | |
| 18 | 763716.44 | 1033792.11 | 3 | |
| 19 | 763719.32 | 1033797.23 | 3 | |
| 20 | 763725.89 | 1033794.42 | 3 | |
| 21 | 763735.34 | 1033791.51 | 3 | |
| 22 | 763744.06 | 1033788.38 | 3 | |
| 23 | 763748.29 | 1033786.77 | 3 | |
| 24 | 763747.08 | 1033783.58 | 3 | |
| 25 | 763749.66 | 1033782.63 | 3 | |
| 26 | 763750.81 | 1033785.54 | 3 | |
| 27 | 763772.61 | 1033775.25 | 3 | |
| 28 | 763787.95 | 1033765.50 | 3 | |
| 29 | 763708.63 | 1033775.81 | 3 | |
| 30 | 763706.78 | 1033777.18 | 3 | |

| GEOMETRICKÝ PLÁN | Geometrický plán ověřil úředně oprávněný zeměměřičský inženýr | Stejnopis ověřil úředně oprávněný zeměměřičský inženýr: |
|--|---|---|
| pro vymezení rozsahu věcného břemene k části pozemku | Jméno, příjmení: Ing. Jiří Kalista | Jméno, příjmení: Ing. Jiří Kalista |
| | Číslo položky seznamu úředně oprávněných zeměměřičských inženýrů: 570/95 | Číslo položky seznamu úředně oprávněných zeměměřičských inženýrů: 570/95 |
| | Dne: 20.5.2019 Číslo: 273/2019 | Dne: 24.5.2019 Číslo: 251/2019 |
| | Náležitosti a přesnosti odpovídá právním předpisům. | Tento stejnopis odpovídá geometrickému plánu v elektronické podobě uloženému v dokumentaci katastrálního úřadu. |
| Vyhotovitel: HRDLIČKA spol.s.r.o. Děčínská 361/7 470 01 Česká Lípa | Katastrální úřad souhlasí s očíslováním parcel. | Ověření stejnopisu geometrického plánu v listinné podobě. |
| Číslo plánu: 3127-190599/2019 | KÚ pro Středočeský kraj KP Kladno Ing. Michal Kulhánek PGP-607/2019-203 2019.05.24 10:16:49 CEST |  |
| Okres: Kladno | | |
| Obec: Kladno | | |
| Kat. území: Kročehlavy | | |
| Měrový list: DKM, Kladno 5-6/34, 43 | | |
| <small>Dosavadním vlastníkům pozemků byla poskytnuta možnost seznámit se v terénu s průběhem navrhovaných nových hranic, která byly označeny předepsaným způsobem:</small> | | |

5918/22

258/15

k.ú. Kladno
k.ú. Kročehlavy

1676/3

665061-4504-9
493.64
665061-4504-13 (2.10) 28

1674/4

1674/1

1675/3

1675/1

1673

1290/3

1672

1290/5

1634/4

1634/1

1634/9

634/7

1634/3

1634/2

1662

1671/2

