

Dodatek č. 2

Magistrát města Jihlavy
smlouva zaevidována

ke smlouvě o dodávkách prací a výkonů ze dne 31.5.2005 evidované pod č. 716/OD/05

uzavřeny mezi smluvními stranami :

Statutární město Jihlava

Masarykovo náměstí 1. 586 28 Jihlava

IČ : 00286010

Bankovní spojení : Česká spořitelna, a.s., Jihlava

Číslo účtu : 27 - 1466072369/0800

Zastoupené ak.mař. Irenou Wagnerovou, náměstkyní primátora

dále jen objednatel

a

Správa městských lesů Jihlava, s.r.o.

Pod Rozhlednou 8. 586 01 Jihlava

IČ : 60732105

DIČ : CZ 60732105

Bankovní spojení : Komerční banka, a.s., Jihlava

Číslo účtu : 23236-681/0100

Zastoupena Ing. Václavem Kodetem, jednatelem společnosti

Společnost je zapsaná v obchodním rejstříku vedeném Krajským soudem v Brně, oddíl C, vložka 17528

dále jen zhotovitel.

Smluvní strany se dohodly na změně výše uvedené smlouvy o dodávkách prací a výkonů ze dne 31.5.2005 takto :

I.

1. Tímto dodatkem č. 2 se mění ustanovení čl. I. Předmět a účel smlouvy odst. (2) písm. c) následovně :

- c) inženýrskou činnost v rámci překopů na veřejné zeleni - zajištění veškeré inženýrské činnosti v rámci překopů a záborů veřejné zeleně, provádění kontrol a převzetí upravených ploch po překozech.

II.

Dále se tímto dodatkem č. 2 mění ustanovení čl. III. Cena odst. (1) takto :

- (1) Smluvní strany se dohodly na ceně za práce a výkony dle této smlouvy dle cen vedených v ceníku - Jednotkové ceny - , který je nedílnou součástí této smlouvy jako příloha č. 1.

III.

Dále se tímto dodatkem č. 2 mění poslední odstavce článku XII. Závěrečná ustanovení takto :

Nedílnou součástí této smlouvy jsou :

Příloha č. 1 Jednotkové ceny

Příloha č. 2 Technická specifikace – popis a rozsah činnosti, které jsou předmětem smlouvy.

IV.

Ostatní ustanovení smlouvy o dodávkách prací a výkonů se nemění a zůstávají v platnosti.

V.

1. Tento dodatek se uzavírá na dobu neurčitou vyjma ustanovení čl. II. a III.
2. Ustanovení čl. II. a III. o cenách se uzavírají na dobu jednoho roku. Smluvní strany se dohodly, že změny přílohy č. 1 Jednotkové ceny a přílohy č. 2 Technická specifikace – popis a rozsah činnosti, které jsou předmětem smlouvy, budou provedeny formou písemného dodatku.
2. Tento Dodatek č. 2 nabývá platnosti a účinnosti dnem 1.1.2008.
3. Dodatek č. 2 je vyhotoven ve čtyřech stejnopisech a každá smluvní strana obdrží dva stejnopisy.
4. Smluvní strany prohlašují, že tento Dodatek č. 2 je sepsán na základě jejich svobodné a vážné vůle, bez nátlaku, že dodatek přečetly, jeho obsahu rozumí a s tímto dodatkem, tak jak byl sepsán, souhlasí.

V Jihlavě dne 20. 12. 2007



za objednatele
ak.mal. Irena Wagnerová
náměstkyně primátora

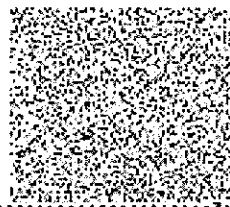

za zhotovitele
ing. Václav Kodet
jednatel společnosti

Společnost zapsaná v obchodním rejstříku
Pod Přemyslovou ul. 385/11 Jihlava
IČO: 252 010 000
Číslo účtu: 252001/0100

Právní odd.: JUDr. Hana Pospíchalová
OŽP: Ing. Katarína Ruschková

