



Magistrát města Jihlavy
smlouva zaevidována

pod č.: 2005/OŽP/15

Dodatek č. 11

ke smlouvě o dodávkách prací a výkonů evidované pod č. 716/OD/05 ze dne 31. 5. 2005 ve znění dodatku č. 1 evidovaným pod č. 901/OŽP/07 ze dne 1. 7. 2007, ve znění dodatku č. 2 evidovaným pod č. 1840/OŽP/07 ze dne 20. 12. 2007, ve znění dodatku č. 3 evidovaným pod č. 2207/OŽP/08 ze dne 30. 12. 2008, ve znění dodatku č. 4 evidovaným pod č. 2520/OŽP/09 ze dne 21. 12. 2009, ve znění dodatku č. 5 evidovaným pod č. 2559/OŽP/10 ze dne 23. 12. 2010, ve znění dodatku č. 6 evidovaným pod č. 2891/OŽP/11 ze dne 7. 12. 2011, ve znění dodatku č. 7 evidovaným pod č. 603/OŽP/12 ze dne 3. 4. 2012, ve znění dodatku č. 8 evidovaným pod č. 1858/OŽP/12 ze dne 1. 11. 2012 a ve znění dodatku č. 9 evidovaným pod č. 2118/OŽP/13 ze dne 17. 12. 2013 a ve znění dodatku č. 10 evidovaným pod č. 1914/OŽP/14 ze dne 28. 10. 2014.

uzavřený mezi smluvními stranami:

Statutární město Jihlava

Masarykovo náměstí 97/1, 586 01 Jihlava

zastoupené: primátorem PaedDr. Ing. Rudolfem Chloupkem,

bankovní spojení: Česká spořitelna, a.s., pobočka Jihlava

číslo účtu: 27 – 1466072369/0800

IČ: 00286010

DIČ: CZ00286010

dále jen objednatel

a

Správa městských lesů Jihlava, s.r.o.

Pod Rozhlednou 3447/8, 586 01 Jihlava

zastoupena jednatelem společnosti Ing. Václavem Kodetem,

bankovní spojení: Komerční banka, a.s., pobočka Jihlava

číslo účtu: 23236-681/0100

IČ : 60732105

DIČ : CZ 60732105

společnost je zapsána v obchodním rejstříku vedeném Krajským soudem v Brně, oddíl C, vložka 17528

dále jen zhotovitel

Smluvní strany se dohodly na změně výše uvedené Smlouvy o dodávkách prací a výkonů ze dne 31. 5. 2005 ve znění dodatku č. 1 až č. 10 takto:

I.

Tento dodatek mění poslední odstavec článku XII. Závěrečná ustanovení takto:

Nedílnou součástí této smlouvy jsou:

Příloha č. 1 Jednotkové ceny

Příloha č. 2 Technická specifikace – popis a rozsah činností, které jsou předmětem smlouvy.

Příloha č. 3 Specifikace pozemků vybraných ploch zeleně – grafická příloha

Uvedené přílohy se stávají nedílnou součástí dodatku č. 11.

II.

Ostatní ustanovení smlouvy o dodávkách prací a výkonů ve znění dodatku č. 1 až č. 10 se nemění a zůstávají v platnosti.

III.

1. Tento Dodatek č. 11 nabývá platnosti dnem jeho podpisu oběma stranami a účinnosti dnem 1. 1. 2016.
2. Dodatek č. 11 je vyhotoven ve čtyřech stejnopisech a každá smluvní strana obdrží dva stejnopisy.
3. Smluvní strany prohlašují, že tento Dodatek č. 11 je sepsán na základě jejich svobodné a vážné vůle, bez nátlaku, že dodatek přečetly, jeho obsahu rozumí a s tímto dodatkem, tak jak byl sepsán, souhlasí.

V Jihlavě dne: 6. 11. 2015

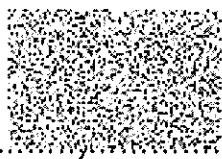

za objednatele

PaedDr. Ing. Rudolf CHLOUPEK
primátor

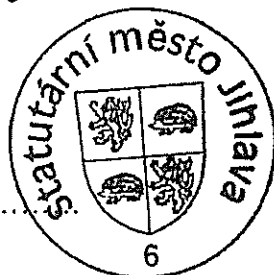

V Jihlavě dne: 10. 11. 2015

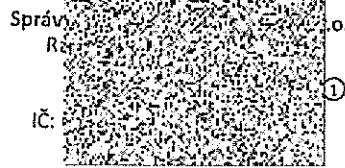

za zhotovitele

Ing. Václav KODET
jednatel společnosti

Zpracoval a zodpovídá: Bc. Másilko V. – odborný zaměstnanec

Kontrolovala: Ing. Ruschková K. – vedoucí odboru životního prostředí

JUDr. Hromadová V. – vedoucí právního oddělení kanceláře tajemníka