

SMLOUVA O PŘEVODU ČINNOSTÍ, MAJETKU, SKLADOVÝCH ZÁSOB, PRÁV, POVINNOSTÍ A ZÁVAZKŮ

Smluvní strany

Školní jídelna, Praha 10, Vršovická 68/1429, příspěvková organizace

se sídlem Praha 10, Vršovice, Vršovická 1429/68



příspěvková organizace zapsaná v obchodním rejstříku u Městského soudu v Praze, sp. zn. Pr 946

zastoupená Mgr. Jaroslavem Vrtiškou, ředitelem
(dále jen „**Školní jídelna**“)

a

Centrum sociální a ošetřovatelské pomoci v Praze 10, příspěvková organizace

se sídlem Praha 10, Sámova 7, PSČ 



příspěvková organizace zapsaná v obchodním rejstříku u Městského soudu v Praze, sp. zn. Pr 159

zastoupená Ing. Richardem Černým, ředitelem
(dále jen „**CSOP**“)

(Školní jídelna a CSOP dále společně také jen „**smluvní strany**“ a každá samostatně jako „**smluvní strana**“)

uzavírají níže uvedeného dne, měsíce a roku tuto

smlouvu o převodu činností, majetku, skladových zásob, práv a povinností a závazků

Článek 1 Úvodní ustanovení

Dne 19.11. 2019 přijala Rada Městské části Praha 10 v rámci plnění úkolů zřizovatele Školní jídelny a CSOP usnesení č. 942, kterým byl schválen převod činností přípravy a distribuce jídel zajišťovaných v provozovnách CSOP Sámova a CSOP Zvonková včetně převodu majetku a skladových zásob ze Školní jídelny na CSOP. CSOP dále převezme po Školní jídelně závazkové vztahy vázané na uvedené provozovny. Účinnost převodu činností byla stanovena na 1. 1. 2020.

Článek 2 Předmět smlouvy

Předmětem této smlouvy je úprava podmínek převodu činností, svěřeného majetku, skladových zásob, práv, povinností a závazků, které souvisejí s činnostmi, které dosud vykonávala Školní jídelna, jejichž zajišťování s účinností od 1. 1. 2020 převezme CSOP.



Článek 3 Převod činností

1. CSOP se zavazuje s účinností od 1. 1. 2020 řádně převzít a zahájit výkon činností přípravy a distribuce jídel zajišťované v provozovnách CSOP Sámova a CSOP Zvonková (dále jen „**Činnosti**“) v plném rozsahu v souladu s právními předpisy, které do 31. 12. 2019 vykonávala v dotčených provozovnách Školní jídelna. Za tímto účelem se CSOP zavazuje získat veškerá oprávnění, kterou jsou k tomu zákonem vyžadována.
2. Školní jídelna se zavazuje poskytnout CSOP nezbytnou součinnost k převzetí Činností, včetně nezbytných informací týkajících se dosavadního výkonu Činností.

Článek 4 Převod práva hospodařit se svěřeným majetkem

1. Školní jídelna má zájem bezúplatně převést na CSOP právo hospodařit se svěřeným majetkem (movitými věcmi) dle § 27 odst. 5 zákona č. 250/2000 Sb., o rozpočtových pravidlech územních rozpočtů, nacházejícím se v provozovnách CSOP Sámova a CSOP Zvonková dle stavu ke dni 31. 12. 2019 a CSOP má zájem právo hospodařit s těmito movitými věcmi nabyt.
2. Školní jídelna prohlašuje, že je ve smyslu § 27 odst. 5 zákona č. 250/2000 Sb., o rozpočtových pravidlech územních rozpočtů a zřizovací listiny ze dne 31. 5. 2013, v platném znění, oprávněna hospodařit se svěřeným majetkem nacházejícím se v provozovnách CSOP Sámova a CSOP Zvonková. Seznam svěřeného majetku dle stavu ke dni 31. 10. 2019 je jako **Příloha č. 1** připojen k této smlouvě.
3. Školní jídelna se zavazuje ke dni 31. 12. 2019 provést na provozovnách CSOP Sámova a CSOP Zvonková v souladu s příslušnými ustanoveními zákona č. 563/1991 Sb., o účetnictví, ve znění pozdějších předpisů, inventarizaci majetku, která bude doložena inventurním soupisem. U dlouhodobého hmotného a nehmotného majetku bude vyčíslena zůstatková hodnota převáděného majetku. Skutečný stav převáděných movitých věcí bude zjištěn při předání a převzetí movitých věcí dle odst. 5 tohoto článku této smlouvy. Školní jídelna se zavazuje bez vážného důvodu nezczit movité věci v příloze č. 1 této smlouvy, ani nenabývat nové, které by se měly stát předmětem bezúplatného převodu, a to ode dne uzavření této smlouvy.
4. Školní jídelna touto smlouvou **bezúplatně převádí právo hospodařit** se svěřeným majetkem (movitými věcmi) uvedeným v příloze č. 1 této smlouvy se všemi součástmi a příslušenstvím CSOP a CSOP právo hospodařit s tímto svěřeným majetkem přijímá, a to za podmínek níže uvedených v rozsahu práv a povinností, a dle aktualizovaného stavu ke dni 31. 12. 2019. Převod práva hospodařit je účinný ke **dni 1. 1. 2020**.
5. Předání a převzetí svěřených movitých věcí dle této smlouvy se Školní jídelna a CSOP zavazují provést nejpozději **do 6. 1. 2020**. O předání a převzetí movitých věcí bude pořízen zápis, jehož součástí bude soupis předávaných movitých věcí. Bude-li při předání shledán rozdíl mezi skutečným stavem movitých věcí a stavem uvedeným v příloze č. 1 této smlouvy, zavazují se smluvní strany uzavřít dodatek k této smlouvě, kterým bude



příloha č. 1 aktualizována podle skutečného stavu. Právo hospodařit k věcem doplněným do aktualizované přílohy č. 1 této smlouvy přechází bezúplatně na CSOP dnem účinnosti příslušného dodatku k této smlouvě.

6. Zjistí-li se při předání movitých věcí, že některé movité věci nemohou v důsledku právní či faktické překážky (ztráta, zničení, poškození, krádež) přejít do svěřené správy CSOP, smluvní strany výslovně sjednávají, že ohledně ostatních movitých věcí v příloze č. 1 této smlouvy, kterých se nemožnost netýká, smlouva nadále platí a tyto přecházejí do práva CSOP s nimi hospodařit.
7. Školní jídelna se zavazuje předat CSOP veškerou dokumentaci k movitým věcem, které přecházejí do svěřené správy CSOP, zejména manuály a návody k použití strojů, záruky apod., kterou má k dispozici, a to nejpozději při jejich předání a převzetí dle odst. 5 tohoto článku této smlouvy.

Článek 5 Převod skladových zásob

1. Školní jídelna má dále zájem převést na CSOP vlastnické právo ke skladovým zásobám nacházejícím se na provozovnách CSOP Sámova a CSOP Zvonková dle stavu ke dni 31. 12. 2019 a CSOP má zájem vlastnické právo k těmto skladovým zásobám nabýt za sjednanou kupní cenu.
2. Školní jídelna touto smlouvou úplatně převádí vlastnické právo ke skladovým zásobám na provozovnách CSOP Sámova a CSOP Zvonková tak, jak budou zjištěny inventurou dle stavu ke dni 31. 12. 2019, na CSOP a CSOP vlastnické právo ke skladovým zásobám přijímá. Účinnost převodu skladových zásob je ke dni 1. 1. 2020.
3. Kupní cena převáděných skladových zásob byla ujednána ve výši jejich pořizovací ceny. Celková kupní cena bude určena způsobem sjednaným v odst. 4 tohoto článku této smlouvy.
4. Inventura dle odst. 2 tohoto článku této smlouvy bude provedena Školní jídelnou za účasti CSOP dne 31. 12. 2019 s tím, že součástí inventurního soupisu bude i údaj o pořizovací ceně položek a celkové ceně zjištěných skladových zásob. Inventurní soupis bude potvrzen oběma smluvními stranami. Kupní cena je splatná do 30 dní ode dne potvrzení soupisu dle předchozí věty na účet Školní jídelny, č.ú. [redacted], vedený u Raiffeisenbank a.s.

Článek 6 Pracovněprávní vztahy

1. Práva a povinnosti z pracovněprávních vztahů zaměstnanců zařazených k výkonu práce u Školní jídelny na provozovny CSOP Sámova a CSOP Zvonková přejdou ke dni účinnosti převodu činností, tj. ke dni 1. 1. 2020, na CSOP jako přejímajícího zaměstnavatele. Smluvní strany se zavazují vypracovat a nejpozději ke dni předcházejícímu dni převodu činností uzavřít protokol o převzetí zaměstnanců dotčených přechodem práv a povinností



(delimitační protokol). Seznam dotčených zaměstnanců bude přílohou delimitačního protokolu.

2. Přejed práv a povinností z pracovněprávních vztahů dle předchozího odstavce se týká pouze těch zaměstnanců, kteří budou ke dni 31. 12. 2019 v pracovním poměru ke Školní jídelně a jejichž pracovněprávní vztah ke dni 31. 12. 2019 neskončil (dále jen „dotčení zaměstnanci“).
3. Smluvní strany se zavazují řádně splnit všechny své povinnosti zaměstnavatele vůči dotčeným zaměstnancům vyplývajícím ze zákoníku práce v souvislosti s přechodem práv a povinností z jejich pracovněprávních vztahů.
4. Smluvní strany se dohodly, že Školní jídelna uhradí CSOP náhrady platů za dovolenou čerpanou u CSOP na základě nároku vzniklého dotčeným zaměstnancům vůči Školní jídelně do 31. 12. 2019, a to ve výši náhrady platu, kterou CSOP uhradí dotčeným zaměstnancům. Dále se smluvní strany dohodly, že CSOP uhradí Školní jídelně náhrady platů za dovolenou čerpanou dotčenými zaměstnanci u Školní jídelny na základě nároku vzniklého vůči CSOP (tzv. předčerpaná dovolená, na kterou zaměstnanci vznikne nárok v roce 2020), a to ve výši náhrady platu, kterou Školní jídelna uhradí dotčeným zaměstnancům. Školní jídelna a CSOP se dohodli, že nároky vyčíslí nejpozději do 31. 3. 2020. Oba nároky zaniknou započtením do výše nižšího z nich. Část nároku, která nezanikne započtením, uhradí smluvní strana, která je dlužníkem, druhé smluvní straně, která je věřitelem, do 30. 4. 2020.

Článek 7

Závazkové právní vztahy

1. Školní jídelna prohlašuje, že seznam aktuálně platných a účinných smluv uzavřených Školní jídelnou vázaných na výkon převáděných činností zajišťovaných v provozovných CSOP Sámova a CSOP Zvonková je **přílohou č. 2** této smlouvy.
2. Smluvní strany se zavazují si poskytnout nezbytnou součinnost k převodu, resp. k tomu, aby CSOP vstoupila do všech práv a povinností namísto Školní jídelny, anebo k ukončení smluvních vztahů dle odst. 1 tohoto článku této smlouvy, a to ke dni 1. 1. 2020.
3. Veškerá dokumentace k převáděným smluvním vztahům a další informace vztahující se těchto smluv budou předány Školní jídelnou CSOP nejpozději do **6. 1. 2020**.
4. Nedojde-li k převodu ani ukončení některé z uzavřených smluv dle odst. 1 tohoto článku této smlouvy k 1. 1. 2020, zavazuje se Školní jídelna, byla-li na straně odběratele, do doby ukončení takové smlouvy zajistit pro CSOP poskytování plnění, které je předmětem smlouvy, druhou smluvní stranou a CSOP se zavazuje hradit Školní jídelně cenu účtovanou dle smlouvy druhou smluvní stranou. Byla-li Školní jídelna na straně dodavatele, zavazuje se CSOP za Školní jídelnu poskytovat plnění, ke kterému je na základě smlouvy povinna Školní jídelna, druhé smluvní straně, a Školní jídelna se zavazuje hradit CSOP cenu ujednanou ve smlouvě.



Článek 8 Závěrečná ustanovení

1. Tato smlouva a právní vztahy touto smlouvou neupravené se řídí právními předpisy České republiky, zejména zákonem č. 89/2012 Sb., občanský zákoník.
2. Tato smlouva nabývá platnosti dnem jejího podpisu oběma smluvními stranami. Tato smlouva je účinná dnem uveřejnění v registru smluv s výjimkou ujednání, která nabývají účinnosti dle této smlouvy později. Smluvní strany souhlasí s uveřejněním plného znění této smlouvy v registru smluv podle zákona č. 340/2015 Sb., o zvláštních podmínkách účinnosti některých smluv, uveřejňování těchto smluv a o registru smluv, ve znění pozdějších předpisů. Uveřejnění této smlouvy v registru smluv zajistí Školní jídelna.
3. Tato smlouva může být měněna a doplňována výhradně v písemné podobě.
4. Odpověď strany této smlouvy, ve smyslu § 1740 (3) NOZ, s dodatkem nebo odchylkou, která podstatně nemění podmínky nabídky, není přijetím nabídky na uzavření této smlouvy.
5. Smluvní strany prohlašují, že si tuto smlouvu přečetly, s jejím obsahem souhlasí, že tato smlouva byla sepsána na základě pravdivých údajů, a je projevem jejich svobodné vůle, což stvrzují svými podpisy.
6. Smlouva je vyhotovena ve dvou vyhotoveních s platností originálu. Každá smluvní strana obdrží po jednom z nich.
7. K této smlouvě jsou připojeny následující přílohy:
Příloha č. 1 – Seznam movitých věcí
Příloha č. 2 – Seznam platných a účinných smluv

V Praze, dne 18.12.2019

V Praze, dne 18.12.2019

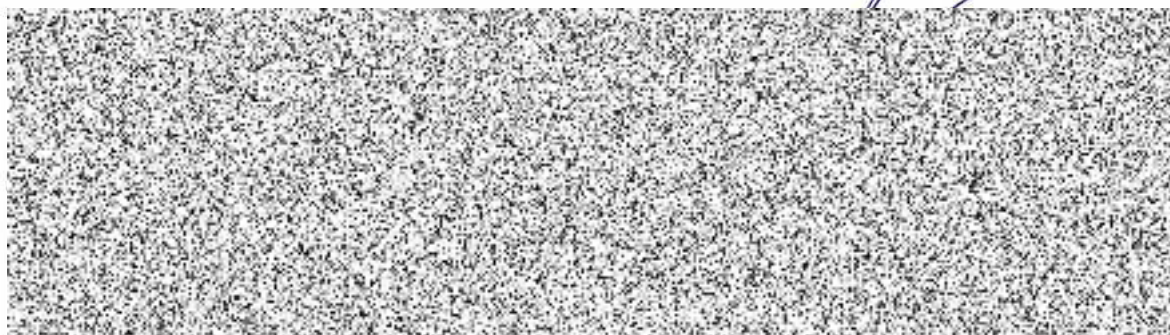

Příloha č. 2 - Smlouvy o převodu činností, majetku, skladových zásob, práv, povinností a závazků



Název dodavatele	Předmět smlouvy	
Ash Ray s.r.o.	Poskytování revizí elektrospotřebičů	ukončujeme
HASAP Consulting s.r.o., Praha západ	Smlouva o provedení servisu proti škůdcům, 4x ročně preventivní zákroky, spočívající v celkové kontrole účinnosti a efektivity hubících prostředků na škůdce a hlodavce, mimořádné řešení likvidace a hubení	ukončujeme
HS Comfort s.r.o. Jesenice	Dodávka chemických a čistících prostředků do kuchyní a školních jídelen	ukončujeme
Láf Elektronics s.r.o. Praha 8	Dodávka, instalace a servis počítačového programů "Systém pro správu školních jídelen - Kasiopeja a Magdaléna", včetně školení a upgrade.	ukončujeme
EUC Premium CZ, s.r.o. Praha 4	Poskytování pracovně lékařských služeb, Odborná poradenská činnost v oblasti zajišťování první pomoci, dohled nad lékarničkami na pracovištích, odborná preventivní činnost s hygienickým zaměřením, lékařské preventivní prohlídky, vstupní a periodická prohlídka.	ukončujeme
Adriana Michalcová Praha 10	nutriční poradenství na pozici nutriční terapeut	ukončujeme
Pavel Papež Praha 10	Zajištění kompletní správy IT sítě, provádění a aktualizace SW, kontrola HW, odborné konzultace, servisní opravy HW a SW, odborné školení všem zaměstnancům	ukončujeme
Pražské služby, a.s. Praha 9	Svoz a odstranění komunálního odpadu	ukončujeme
Milan Soukup Pečky	Poskytování služby Revize servis hasičích přístrojů	ukončujeme
Svatopluk Oehm - Silva Consulting Praha 10	Zpracování a zavedení systému HACCP dle aktuálních předpisů, výstupní audit, pravidelné audity provozů, ohlášené i neohlášené, provádění inspekcí a Help line Audit a kontrola dodržování Hyg. předpisů v oblasti zajišťování stravy provozoven a bezpečnosti potravin, uplatňování a udržování účinných mechanismů kontroly, dodržování hygienických předpisů dle platné legislativy, zavedení procesů v souladu s hygienickými předpisy, vstupní audit.	ukončujeme
P.V. Service s.r.o., Praha 4	Poskytování servisních prací a oprav gastrozařízení, revize plynových spotřebičů	ukončujeme
Pražská energetika, a.s.	Dodávka a odběr sjednaného množství elektřiny, zajištění související služby.	ukončujeme
Amper market	Burzovní obchod: sdružené služby dodávky elektrické energie pro odběrná místa školních jídelen ŠJ Praha 10.	ukončujeme
Multisport Benefit, s.r.o.	Souhrn produktů a služeb poskytovaných třetími osobami - FKSP	ukončujeme
LDN Vršovice, p.o.	Smlouva o zajištění dodávky stravování	ukončujeme
Pražská plynárenská	dodávka zemního plynu	ukončujeme



Soupis majetku dle střediska

IČO:



Školní jídelna, Praha 10

Lic:

W1FA

Období: 12/2019

Datum: 18.12.2019

Filtrace:

Středisko: 17 - Sámova 7

Druh	nvent.číslo	Název	Dat.pořiz.	Pořiz.cena	Zůstatková cena
DDHM	266	Vozík servírovací - jídelna	28.12.1987	3561,33	0,00
DDHM	267	Vozík servírovací - jídelna	28.12.1987	3561,33	0,00
DDHM	1950	Stojan STJ na pekace	12.01.1995	13528,00	0,00
DDHM	2755	Kotlík velký na zadelání testa	18.09.1997	6937,70	0,00
DDHM	2863	Skříň chladicí	09.12.1997	29067,00	0,00
DDHM	5011	Zasobník na talíře	15.12.1998	18056,00	0,00
DDHM	5261	Hrnc nerez - 17 litru	03.04.2000	5778,80	0,00
DDHM	5285	Dřez dvoudílný - nerez	10.07.2000	13125,00	0,00
DDHM	5346	Dřez - nerez 75	18.12.2000	12180,00	0,00
DDHM	5347	Stůl - nerez 81	18.12.2000	6905,20	0,00
DDHM	5350	Kotlík velký 60 l k robotu	18.12.2000	6749,50	0,00
DDHM	5374	Digestoř ke konvektomatu	08.03.2001	14574,00	0,00
DDHM	5383	Vozík na nosiče jídel	09.04.2001	7930,00	0,00
DDHM	5436	Vozík na nosiče jídel	30.10.2001	7930,00	0,00
DDHM	5437	Stůl nerez	31.10.2001	12846,60	0,00
DDHM	5438	Regál nerez	31.01.2001	25766,40	0,00
DDHM	6696	Stůl nerezový se ZL,plná pol.,dřez	28.05.2003	18933,60	0,00
DDHM	6779	Skříň nerez zašupovací s plnou polici	06.10.2003	14647,50	0,00
DDHM	6780	Skříňka nerez zašupovací	01.01.1900	13860,00	0,00
DDHM	6781	Stůl nerez be ZL s plnou polici	06.10.2003	12925,50	0,00
DDHM	6820	Stůl nerezový	29.04.2004	24839,00	0,00
DDHM	6821	Nerezový dvoudřez	29.04.2004	16989,00	0,00
DDHM	6832	Hrnc nerez vysoký 36cm+poklice 36 cm	02.06.2004	4867,00	0,00
DDHM	6870	Digestoř nerez -900x1100x430	06.12.2004	25990,00	0,00
DDHM	7055	Mrazák Zanussi	07.08.2006	10270,00	0,00
DDHM	7083	Stůl nerezový 2x zásuvka,police	23.10.2006	20444,00	0,00
DDHM	7171	Vozík servírovací	01.01.1900	8800,00	0,00
DDHM	7172	Chladnička kombinovaná	15.06.2007	13999,00	0,00
DDHM	7246	Trezor nábytkový	29.10.2007	5075,00	0,00
DDHM	8040	Regál nerez 4policový 130x35x185	01.11.2009	5355,00	0,00
DDHM	8041	Regál nerez 4policový 150x40x185	01.11.2009	5474,00	0,00
DDHM	10012	PC s příslušenstvím	01.01.1900	16940,37	0,00
DDHM	10163	Regál 5 polic	01.01.1900	7975,00	0,00
DDHM	10164	Mycí stůl s dvoudřezem	01.01.1900	13095,00	0,00
DDHM	10165	Pracovní stůl s polici	01.01.1900	7549,00	0,00
DDHM	10166	Závěsná skříňka	01.01.1900	11007,00	0,00
DDHM	10167	Pracovní stůl (2 zásuvky)	01.01.1900	11532,00	0,00
DDHM	10332	Nářezový stroj 2500 EURO vč.d.a m.	01.01.1900	30190,00	0,00
DDHM	7/6/2	Monitor	01.01.1900	4006,03	0,00
DDHM	122002	PC HP Compaq 6200	25.01.2012	12070,00	0,00
DDHM	122035	váha kuchyňská LZ-KS	22.03.2012	5200,00	0,00
DDHM	122061	elektrická stolička kruhová	02.07.2012	36900,00	0,00
DDHM	132042	škrabka na brambory a zeleninu	07.05.2013	35500,00	0,00
DDHM	142024	nerezový stůl č. 1	15.07.2014	21333,00	0,00



DDHM	142025 nerezový stůl č. 2	15.07.2014	20994,00	0,00
DDHM	142026 nerezový stůl č. 3	15.07.2014	14313,00	0,00
DDHM	142305 stolní univerzální robot kuch. KENWOOD PRC	18.12.2014	17840,00	0,00
DDHM	152054 uzamykatelná skříňka k PC	18.06.2015	3300,00	0,00
DDHM	152060 počítačka bankovek	01.06.2015	3499,00	0,00
DDHM	152067 krouhač zeleniny CL50E	28.07.2015	31925,00	0,00
DDHM	152075 disk pro krouhače zeleniny CL50,55	28.07.2015	17202,50	0,00
DDHM	152101 Pracovní stůl police KSPZH-1-8570	16.10.2015	11450,00	0,00
DDHM	152102 regál s policemi RP9035	16.10.2015	8990,00	0,00
DDHM	152103 regál s policemi RP9035	16.10.2015	8990,00	0,00
DDHM	152104 mikrovlnná trouba MWO-25	16.10.2015	6990,00	0,00
DDHM	152105 mrazicí skříň Edesa	16.10.2015	39950,00	0,00
DDHM	152107 regál s plnými policemi RP10035	16.10.2015	9210,00	0,00
DDHM	152109 výdejní vozík s ohřevem KSVOL-4L	16.10.2015	28900,00	0,00
DDHM	152111 regál s plnými policemi RP10035	16.10.2015	9210,00	0,00
DDHM	152140 automatický změkčovač B 3600	06.11.2015	15900,00	0,00
DDHM	152150 masodeska	18.11.2015	3150,00	0,00
DDHM	162043 drtič odpadu WKI LCD 1 HP	29.07.2016	24590,00	0,00
DDHM	172103 termoport přenosný dělený nerez 21l +3vnitřní	30.04.2017	4230,00	0,00
DDHM	182026 hrnec vysoký	17.05.2018	4600,00	0,00
DDHM	182027 vozík servírovací 2P	17.05.2018	3150,00	0,00
DDHM	182028 vozík servírovací 2P	17.05.2018	3150,00	0,00
DDHM	182029 váha stolní kuchyňská	17.05.2018	4890,00	0,00
DDHM	182030 mixér ponorný PSP940	17.05.2018	10490,00	0,00
DDHM	182129 změkčovač vody ISI 8l	18.12.2018	14219,00	0,00
DDHM	1120010 kotlík 30l k robotu RE22	07.04.2011	7150,00	0,00
DDHM	9-7/4/1 Váha	01.01.1900	13650,00	0,00

Celkem za Druh: DDHM

DDNM	145004 program Magdaléna síť diety	09.10.2014	24750,00	0,00
DDNM	155001 program - čipový systém vč. instalace	30.04.2015	29200,00	0,00
DDNM	1150003 SW Kasiopeja vč. instalace	09.11.2011	17048,00	0,00

Celkem za Druh: DDNM

DHM2	5014 Stůl pracovní - nerez	15.12.1998	25986,00	0,00
DHM2	5015 Stůl pracovní - nerez	15.12.1998	25986,00	0,00
DHM2	6835 Robot univerzální vč. příslušenství	14.06.2004	176910,00	0,00
DHM2	10123 Mycí stroj Elektrolux vč. př.	28.07.2010	165000,00	0,00
DHM2	121002 elektrická sklopná pánev, 100L	19.12.2011	145000,00	485,00
DHM2	121047 chladicí skříň -nerezová, plné dveře, obsah 11	27.09.2012	51400,00	3432,00
DHM2	121049 Varný elektrický kotel E9P15l - 150 ltr.	17.10.2012	132900,00	3016,00
DHM2	121056 chladicí skříň dvoukřídla - nerez	06.12.2012	46500,00	4429,00
DHM2	131017 Konvektomat elek. Rational CombiMaster Plus	17.04.2013	494510,00	43381,00
DHM2	131018 kráječ chleba a knedlíků	25.03.2013	45850,00	1053,00
DHM2	131059 Kotel elektrický varný 150 ltr. - nepřímý ohřev	17.12.2013	175770,00	29660,00
DHM2	141014 Konvektomat elektrický s parním generátorem	15.04.2014	438094,00	97957,00
DHM2	151007 chladicí skříň dvoukřídla	12.10.2015	51890,00	22853,00
DHM2	151009 pánev sklopná kompenzační elektrická	29.10.2015	407800,00	179622,00
DHM2	181001 mrazicí skříň ECN-701L nerezová	16.04.2018	41358,33	34031,33
DHM2	181021 myčka černého nádobí dvouplášťová	18.12.2018	261563,00	237041,00
DHM2	191003 sporák elektrický tálový	08.03.2019	87990,00	83100,00

Celkem za Druh: DHM2

POE1	126001 MS Office Home a Business 2010 CZ	25.01.2012	4457,60	
------	--	------------	---------	--



Celkem za Druh: POE1

POE2	262 Skříňka ALFA	23.12.1987	1240,00	0,00
POE2	324 Sekce D	28.04.1988	2090,00	0,00
POE2	344 Sekce A	30.05.1988	2030,00	0,00
POE2	553 Regál	25.01.1994	2267,00	0,00
POE2	558 Rudl	31.01.1994	2214,00	0,00
POE2	866 Skříňka nástavní	01.01.1900	600,00	0,00
POE2	878 Kontejnerová skříň	24.05.1988	960,00	0,00
POE2	880 Skříňka EVA D 12	08.06.1988	1000,00	0,00
POE2	962 Rohož dřevěná	25.01.1994	900,00	0,00
POE2	1487 Rohož dřevěná	25.01.1994	900,00	0,00
POE2	1488 Regál	25.01.1994	2267,00	0,00
POE2	2779 Pokladna příruční	29.08.1997	460,00	0,00
POE2	3445 Váha automatická stolní	16.03.1992	1280,00	0,00
POE2	5115 Odkapávač atyp.	04.10.1999	1037,00	0,00
POE2	5116 Odkapávač atyp.	04.10.1999	1037,00	0,00
POE2	5260 Hrnc nerez 17 litru + poklice	03.04.2000	2775,80	0,00
POE2	5381 Popelnice	30.03.2001	1021,00	0,00
POE2	5907 Pokladna s mincovníkem	09.10.2002	2680,40	0,00
POE2	6624 Stůl na počítač	18.12.2002	2699,00	0,00
POE2	6697 Špičák	02.06.2003	1340,00	0,00
POE2	6787 Stolek nerez 350x350x450	01.01.1900	2928,00	0,00
POE2	7146 Gastronádoba GN 1/1-150	08.03.2007	1130,00	0,00
POE2	7147 Rošt na knedlíky	08.03.2007	1892,00	0,00
POE2	7148 Rošt na knedlíky	08.03.2007	1892,00	0,00
POE2	7194 Vědro nerez 12 l s lemem	22.08.2007	2201,50	0,00
POE2	7614 Gastronádoba GN 1/2-200 děrovaná	28.11.2008	1010,31	0,00
POE2	7615 Gastronádoba GN 1/2-200 děrovaná	28.11.2008	1010,31	0,00
POE2	7622 Sekáček 260mm	29.05.2009	1055,53	0,00
POE2	123003 monitor LG LED 19"	25.01.2012	2150,00	0,00
POE2	123195 GN 1/1 - 200	28.05.2012	985,00	0,00
POE2	123196 GN 1/1 - 200	28.05.2012	985,00	0,00
POE2	123197 GN 1/1 - 200	28.05.2012	985,00	0,00
POE2	123198 GN 1/1 - 200	28.05.2012	985,00	0,00
POE2	123199 GN 1/1 - 200	28.05.2012	985,00	0,00
POE2	123200 GN 1/1 - 200	28.05.2012	985,00	0,00
POE2	123201 GN 1/2 - 200	28.05.2012	555,00	0,00
POE2	123202 GN 1/2 - 200	28.05.2012	555,00	0,00
POE2	123203 GN 1/2 - 200	28.05.2012	555,00	0,00
POE2	123204 GN 1/2 - 200	28.05.2012	555,00	0,00
POE2	123205 GN 1/2 - 200	28.05.2012	555,00	0,00
POE2	123206 GN 1/2 - 200	28.05.2012	555,00	0,00
POE2	123207 GN 1/2 - 200	28.05.2012	555,00	0,00
POE2	123208 GN 1/2 - 200	28.05.2012	555,00	0,00
POE2	123209 GN 1/2 - 150 děrovaná	28.05.2012	845,00	0,00
POE2	123210 GN 1/2 - 150 děrovaná	28.05.2012	845,00	0,00
POE2	123211 GN 1/2 - 150 děrovaná	28.05.2012	845,00	0,00
POE2	123212 GN 1/2 - 150 děrovaná	28.05.2012	845,00	0,00
POE2	123213 GN 1/2 - 150 děrovaná	28.05.2012	845,00	0,00
POE2	123214 GN 1/2 - 150 děrovaná	28.05.2012	845,00	0,00
POE2	123215 GN 1/2 - 150 děrovaná	28.05.2012	845,00	0,00
POE2	123216 víko 1/1 silikon	28.05.2012	1300,00	0,00
POE2	123217 víko 1/1 silikon	28.05.2012	1300,00	0,00



POE2	123218 víko 1/1 silikon	28.05.2012	1300,00	0,00
POE2	123219 víko 1/1 silikon	28.05.2012	1300,00	0,00
POE2	123222 víko 1/2 silikon	28.05.2012	795,00	0,00
POE2	123299 hrnec střední nerez 10L	08.08.2012	1255,00	0,00
POE2	133083 mísa na polévku - nezer 3ltr.	14.03.2013	595,00	0,00
POE2	133084 mísa na polévku- nezer 3ltr.	14.03.2013	595,00	0,00
POE2	133085 mísa na polévku- nezer 3ltr.	14.03.2013	595,00	0,00
POE2	133086 mísa na polévku- nezer 3ltr.	14.03.2013	595,00	0,00
POE2	133087 mísa na polévku- nezer 3ltr.	14.03.2013	595,00	0,00
POE2	133088 hrnec střední s poklicí 4,1 ltr.	14.03.2013	850,00	0,00
POE2	133089 hrnec střední s poklicí 4,1 ltr.	14.03.2013	850,00	0,00
POE2	133090 hrnec střední s poklicí 10,5 ltr.	14.03.2013	1095,00	0,00
POE2	133091 hrnec střední s poklicí 10,5 ltr.	14.03.2013	1095,00	0,00
POE2	133092 kastrol nízký s poklicí	14.03.2013	1015,00	0,00
POE2	133093 brousek protahovací diamantový	14.03.2013	795,00	0,00
POE2	133201 mixer BL 760 (rozměr 180x180x410 mm)	03.07.2013	2740,00	0,00
POE2	133210 Termoport TFB - GN 1/1-250	10.09.2013	1250,00	0,00
POE2	133211 Termoport TFB - GN 1/1-250	10.09.2013	1250,00	0,00
POE2	133212 Termoport TFB - GN 1/1-250	10.09.2013	1250,00	0,00
POE2	133213 Termoport TFB - GN 1/1-250	10.09.2013	1250,00	0,00
POE2	133214 Termoport TFB - GN 1/1-250	10.09.2013	1250,00	0,00
POE2	133215 Termoport TFB - GN 1/1-250	10.09.2013	1250,00	0,00
POE2	153064 psací stůl MICKE	29.04.2015	1479,34	0,00
POE2	153090 šatní skříň 250 mm, DV LM 25 2 1 S	16.10.2015	2624,80	0,00
POE2	153091 šatní skříň 250 mm, DV LM 25 2 1 S	16.10.2015	2624,80	0,00
POE2	153092 šatní skříň 250 mm, DV LM 25 2 1 S	16.10.2015	2624,80	0,00
POE2	153093 šatní skříň 250 mm, DV LM 25 2 1 S	16.10.2015	2624,80	0,00
POE2	153094 šatní skříň 250 mm, DV LM 25 2 1 S	16.10.2015	2624,80	0,00
POE2	153095 šatní skříň 250 mm, DV LM 25 2 1 S	16.10.2015	2624,80	0,00
POE2	153096 šatní skříň 250 mm, DV LM 25 2 1 S	16.10.2015	2624,80	0,00
POE2	153097 šatní skříň 250 mm, DV LM 25 2 1 S	16.10.2015	2624,80	0,00
POE2	153108 rychlovarná konvice 2400W, 1,7 l	14.10.2015	800,83	0,00
POE2	153126 cedník špičák jemný - 26	18.11.2015	790,00	0,00
POE2	153127 cedník špičák - 26	18.11.2015	710,00	0,00
POE2	153128 ocilka E-31	18.11.2015	790,00	0,00
POE2	153129 kopisto do smaž. pánví	18.11.2015	790,00	0,00
POE2	153163 vědro bez podestavby 12 l	18.11.2015	1645,00	0,00
POE2	153164 vědro bez podestavby 12 l	18.11.2015	1645,00	0,00
POE2	153165 vědro bez podestavby 12 l	18.11.2015	1645,00	0,00
POE2	153166 vědro bez podestavby 12 l	18.11.2015	1645,00	0,00
POE2	153167 vědro bez podestavby 12 l	18.11.2015	1645,00	0,00
POE2	153168 GN 1/1-150 děrovaná	18.11.2015	1695,00	0,00
POE2	153169 GN 1/1-150 děrovaná	18.11.2015	1695,00	0,00
POE2	153170 GN 1/1-150 děrovaná	18.11.2015	1695,00	0,00
POE2	153171 GN 1/1-200 děrovaná	18.11.2015	2130,00	0,00
POE2	153172 GN 1/1-200 děrovaná	18.11.2015	2130,00	0,00
POE2	153173 GN 1/1-200 děrovaná	18.11.2015	2130,00	0,00
POE2	153174 GN 1/1-200 děrovaná	18.11.2015	2130,00	0,00
POE2	153175 GN 1/1-200 děrovaná	18.11.2015	2130,00	0,00
POE2	153246 termoport box XL-GN 1/1	18.11.2015	960,00	0,00
POE2	153247 termoport box XL-GN 1/1	18.11.2015	960,00	0,00
POE2	153248 termoport box XL-GN 1/1	18.11.2015	960,00	0,00
POE2	153249 termoport box XL-GN 1/1	18.11.2015	960,00	0,00
POE2	153250 termoport box XL-GN 1/1	18.11.2015	960,00	0,00



POE2	153350 vodovodní baterie PL57B	31.12.2015	1033,06	0,00
POE2	163008 bat. dřez páka	28.01.2016	566,12	0,00
POE2	163161 baterie - vana	26.08.2016	1314,05	0,00
POE2	163193 otvírač konzerv niklovaný 55 cm	30.11.2016	2500,00	0,00
POE2	173024 deska s drážkou zelená	04.01.2017	730,00	0,00
POE2	173025 deska s drážkou zelená	04.01.2017	730,00	0,00
POE2	173026 deska s drážkou zelená	04.01.2017	730,00	0,00
POE2	173027 deska s drážkou zelená	04.01.2017	730,00	0,00
POE2	173028 deska s drážkou zelená	04.01.2017	730,00	0,00
POE2	173029 mačkadlo brambor 80cm	04.01.2017	745,00	0,00
POE2	173030 mačkadlo brambor 80cm	04.01.2017	745,00	0,00
POE2	183042 jednací židle Tony červená, černý rám	13.04.2018	592,00	0,00
POE2	183043 jednací židle Tony červená, černý rám	13.04.2018	592,00	0,00
POE2	183044 jednací židle Tony červená, černý rám	13.04.2018	592,00	0,00
POE2	183045 jednací židle Tony červená, černý rám	13.04.2018	592,00	0,00
POE2	183097 kopisto do smažicích pánví	16.04.2018	971,34	0,00
POE2	183107 nůž kolébkový dvojité 22cm	17.05.2018	928,00	0,00
POE2	183108 síto kónické	17.05.2018	675,00	0,00
POE2	183113 tiskárna Brother HL-L2312D	14.06.2018	1750,00	0,00
POE2	183169 MT Nokia 3.1 černý LTE ZL	30.11.2018	2516,53	0,00
POE2	183171 úklidový vozík 17l se ždímačem	30.11.2018	2430,00	0,00
POE2	193027 vpichový teploměr digitální DFP450W	31.03.2019	748,57	0,00
POE2	193028 vpichový teploměr digitální DFP450W	31.03.2019	748,57	0,00
POE2	1130029 gastronádoba GN 1/2 plná	07.04.2011	529,00	0,00
POE2	1130030 gastronádoba GN 1/2 plná	07.04.2011	529,00	0,00
POE2	1130031 gastronádoba GN plná	07.04.2011	529,00	0,00
POE2	1130032 gastronádoba GN plná	07.04.2011	529,00	0,00
POE2	1130033 gastronádoba GN plná	07.04.2011	529,00	0,00
POE2	1130034 gastronádoba GN plná	07.04.2011	529,00	0,00
POE2	1130035 gastronádoba GN plná	07.04.2011	529,00	0,00
POE2	1130036 gastronádoba GN plná	07.04.2011	529,00	0,00
POE2	1130037 gastronádoba GN plná	07.04.2011	529,00	0,00
POE2	1130038 cedník nerez - průměr 26 cm	07.04.2011	1199,00	0,00
POE2	1130040 vědro bez prstence 15l	07.04.2011	1290,00	0,00
POE2	1130041 vědro bez prstence 15l	07.04.2011	1290,00	0,00
POE2	1130042 gastronádoba GN 1/2 děrovaná	07.04.2011	699,00	0,00
POE2	1130043 gastronádoba GN 1/2 děrovaná	07.04.2011	699,00	0,00
POE2	1130046 hrnec nízký průměr 20 cm	07.04.2011	780,00	0,00
POE2	1130047 hrnec nízký průměr 20 cm	07.04.2011	780,00	0,00
POE2	1130050 dávkovač na mýdlo	07.04.2011	587,00	0,00
POE2	1130054 redukční nosič kotlíku RE 22	07.04.2011	1680,00	0,00

Celkem za Druh: POE2





Soupis majetku dle střediska

IČO: 71212311 Školní jídelna, Praha 10
Lic: W1FA Období: 12/2019

Datum 17.12.2019

Filtrace:

Středisko: 18 - Zvonková 6

Druh	Invent.číslo	Název	Dat.pořiz.	Pořiz.cena	Zůstatková cena
DDHM	5348	Stůl - nerez 90	18.12.2000	14599,60	0,00
DDHM	5562	Skříň polic.šatní se zámkem	11.09.2002	11332,58	0,00
DDHM	5572	Kontejner s centráln.zámkem	11.09.2002	7294,38	0,00
DDHM	5643	Kontejner s centráln.zámkem	11.09.2002	7294,38	0,00
DDHM	5654	Skříň policová bez zámku	11.09.2002	9062,16	0,00
DDHM	5672	Stůl plné boky	11.09.2002	3792,98	0,00
DDHM	5679	Stůl 180x100x80x60	11.09.2002	5365,56	0,00
DDHM	5701	Šatní dvouskříň 50x58x200 - levá	11.09.2002	9137,80	0,00
DDHM	5702	Šatní dvouskříň 50x58x200 -pravá	11.09.2002	9137,80	0,00
DDHM	5706	Šatní dvouskříň 50x58x200 -pravá	11.09.2002	9137,80	0,00
DDHM	5707	Šatní dvouskříň 50x58x200 -pravá	11.09.2002	9137,80	0,00
DDHM	5708	Šatní dvouskříň 50x58x200 -pravá	11.09.2002	9137,80	0,00
DDHM	5709	Šatní dvouskříň 50x58x200 -pravá	11.09.2002	9137,80	0,00
DDHM	5796	Chladicí skříň 370l proskl.dv.	20.08.2003	22936,00	0,00
DDHM	5799	Ohřívací vozík na talíře	20.08.2003	22570,00	0,00
DDHM	5830	Chladicí skříň 370l	20.08.2003	22936,00	0,00
DDHM	5836	Chladnička 150 l pod nerez stolem	20.08.2003	10370,00	0,00
DDHM	5842	Mrazicí skříň 370 l	20.08.2003	20984,00	0,00
DDHM	5844	Chladicí skříň 370 l	20.08.2003	22936,00	0,00
DDHM	5865	Mrazicí skříň 370 l	20.08.2003	20984,00	0,00
DDHM	5866	Ohřívací vozík na talíře	20.08.2003	22570,00	0,00
DDHM	5882	Chladicí skříň 370 l	20.08.2003	36478,00	0,00
DDHM	5883	Chladicí skříň 500 l	20.08.2003	36478,00	0,00
DDHM	5885	Chladicí skříň 500 l	20.08.2003	36478,00	0,00
DDHM	5886	Chladicí skříň 370 l	20.08.2003	22936,00	0,00
DDHM	5887	Mrazicí skříň 370 l	20.08.2003	20984,00	0,00
DDHM	5889	Mrazicí skříň 370 l	20.08.2003	20984,00	0,00
DDHM	5892	Váha příjmová TONAVA	20.08.2003	37576,00	0,00
DDHM	5894	Manipulační vozík jednoplošin.	20.08.2003	10345,60	0,00
DDHM	5899	Vozík manipulační nerez 2 ploš.	20.08.2003	11773,00	0,00
DDHM	5900	Vozík manipulační nerez 2 ploš.	20.08.2003	11773,00	0,00
DDHM	6177	Regál policový regál 100x240x40 bílý	29.10.2002	6168,32	0,00
DDHM	6178	Regál policový regál 100x240x40 bílý	29.10.2002	6168,32	0,00
DDHM	6179	Regál policový regál 100x240x40 bílý	29.10.2002	6168,32	0,00
DDHM	6180	Regál policový regál 100x240x40 bílý	29.10.2002	6168,32	0,00
DDHM	6181	Regál policový regál 100x240x40 bílý	29.10.2002	6168,32	0,00
DDHM	6182	Regál policový regál 100x240x40 bílý	29.10.2002	6168,32	0,00
DDHM	6183	Regál policový regál 100x240x40 bílý	29.10.2002	6168,32	0,00
DDHM	6508	Koš pojízdný odpadní VAKO 120 F	02.12.2002	3881,54	0,00
DDHM	6556	Hrniec nerez 30 l 40 cm s pokl.	09.12.2002	4439,58	0,00
DDHM	6557	Hrniec nerez 30 l 40 cm s pokl.	09.12.2002	4439,58	0,00
DDHM	6568	Mixer ponorný, rameno 600 mm	09.12.2002	29023,80	0,00
DDHM	6570	Hrniec nerez 30 l 40 cm s pokl.	09.12.2002	4270,00	0,00
DDHM	6571	Hrniec nerez 30 l 40 cm s pokl.	09.12.2002	4270,00	0,00



DDHM	6574	Kastrol nerez 20 l 36 cm s pokl.	09.12.2002	3229,34	0,00
DDHM	6575	Kastrol nerez 20 l 36 cm s pokl.	09.12.2002	3229,34	0,00
DDHM	6589	Kastrol nerez 5 l 24 cm s pokl.	09.12.2002	3608,76	0,00
DDHM	6590	Kastrol nerez 5 l 24 cm s pokl.	09.12.2002	3608,76	0,00
DDHM	6591	Kastrol nerez 5 l 24 cm s pokl.	09.12.2002	3608,76	0,00
DDHM	6592	Kastrol nerez 5 l 24 cm s pokl.	09.12.2002	3608,76	0,00
DDHM	6657	Mrazák ZANUSSI ZCF 410	03.03.2003	12900,00	0,00
DDHM	6720	Sada GN pro konvektomat	20.08.2003	24400,00	0,00
DDHM	6722	Sada GN pro teplé výdejní pulty	20.08.2003	12200,00	0,00
DDHM	6724	Tablety - talíř,miska,termo obal,podnos	20.08.2003	3111,00	0,00
DDHM	6725	Tablety - talíř,miska,termo obal,podnos	20.08.2003	3111,00	0,00
DDHM	6726	Tablety - talíř,miska,termo obal,podnos	20.08.2003	3111,00	0,00
DDHM	6727	Tablety - talíř,miska,termo obal,podnos	20.08.2003	3111,00	0,00
DDHM	6728	Tablety - talíř,miska,termo obal,podnos	20.08.2003	3111,00	0,00
DDHM	6729	Tablety - talíř,miska,termo obal,podnos	20.08.2003	3111,00	0,00
DDHM	6730	Tablety - talíř,miska,termo obal,podnos	20.08.2003	3111,00	0,00
DDHM	6734	Tablety - talíř,miska,termo obal,podnos	20.08.2003	3111,00	0,00
DDHM	6735	Tablety - talíř,miska,termo obal,podnos	20.08.2003	3111,00	0,00
DDHM	6736	Tablety - talíř,miska,termo obal,podnos	20.08.2003	3111,00	0,00
DDHM	6737	Tablety - talíř,miska,termo obal,podnos	20.08.2003	3111,00	0,00
DDHM	6738	Tablety - talíř,miska,termo obal,podnos	20.08.2003	3111,00	0,00
DDHM	6739	Tablety - talíř,miska,termo obal,podnos	20.08.2003	3111,00	0,00
DDHM	6740	Tablety - talíř,miska,termo obal,podnos	20.08.2003	3111,00	0,00
DDHM	6741	Tablety - talíř,miska,termo obal,podnos	20.08.2003	3111,00	0,00
DDHM	6742	Tablety - talíř,miska,termo obal,podnos	20.08.2003	3111,00	0,00
DDHM	6743	Tablety - talíř,miska,termo obal,podnos	20.08.2003	3111,00	0,00
DDHM	6744	Tablety - talíř,miska,termo obal,podnos	20.08.2003	3111,00	0,00
DDHM	6745	Tablety - talíř,miska,termo obal,podnos	20.08.2003	3111,00	0,00
DDHM	6746	Tablety - talíř,miska,termo obal,podnos	20.08.2003	3111,00	0,00
DDHM	6774	Skříň šatní se zámkem	20.08.2003	7345,62	0,00
DDHM	6775	Skříň šatní se zámkem	20.08.2003	7345,62	0,00
DDHM	6776	Skříň šatní se zámkem	20.08.2003	7345,62	0,00
DDHM	6777	Nádoby na odpad plast (3 ks)	20.08.2003	5490,00	0,00
DDHM	6788	Pitný režim	03.11.2003	12200,00	0,00
DDHM	6953	Stůl nerezový	01.09.2005	14161,00	0,00
DDHM	7166	Dřez nerezový-atyp	30.05.2007	23562,00	0,00
DDHM	7247	Trezor nábytkový	29.10.2007	5075,00	0,00
DDHM	8178	Víko GN 1/1	30.12.2009	4510,00	0,00
DDHM	10103	Lednice Zanussi	01.01.1900	5854,50	0,00
DDHM	10169	PC HP Compact pro MT vč. Monitoru a MS Off	01.01.1900	17111,04	0,00
DDHM	122037	termoport 13 smart eco	22.03.2012	3900,00	0,00
DDHM	122038	termoport 13 smart eco	22.03.2012	3900,00	0,00
DDHM	122039	termoport 13 smart eco	22.03.2012	3900,00	0,00
DDHM	122040	termoport 13 smart eco	22.03.2012	3900,00	0,00
DDHM	122045	váha kuchyňská ED-15	22.03.2012	6900,00	0,00
DDHM	122046	gastro váha TSC 36	22.03.2012	7490,00	0,00
DDHM	122079	ponorný tyčový mixer CMP 250 v.v.	08.08.2012	10880,00	0,00
DDHM	132044	chladicí skříň NORDline UR 400	07.05.2013	18990,00	0,00
DDHM	132082	nářezový stroj 250 mm - šnekový	03.07.2013	30615,00	0,00
DDHM	132083	krouhač zeleniny Robot Coupé CL50	03.07.2013	30615,00	0,00
DDHM	132084	robot kuchyňský univerzální 8 ltr.	03.07.2013	19604,00	0,00
DDHM	132085	změkčovač vody - automatický monomatik 1x4	03.07.2013	20625,00	0,00
DDHM	132086	nudličkovač k robotu CL50, 26 mm	15.07.2013	6130,00	0,00
DDHM	132087	kostičkovač 10x10x10 mm k robotu CL50	15.07.2013	5200,00	0,00



DDHM	142002 vozík servírovací 3 patra	21.03.2014	4990,00	0,00
DDHM	142006 Termoport 52 smart	21.03.2014	28800,00	0,00
DDHM	152078 terminál výdeje AJS vč. napojení a převodníku	31.07.2015	15600,00	0,00
DDHM	152129 chladicí skříň Redfox HR 600 S	06.11.2015	21790,00	0,00
DDHM	152130 chladicí skříň Redfox HR 600 S	06.11.2015	21790,00	0,00
DDHM	152131 chladicí skříň Redfox HR 400 S	06.11.2015	17190,00	0,00
DDHM	152132 automatický změkčovač B 3600	06.11.2015	15900,00	0,00
DDHM	152155 automat na horkou vodu Hogastra	11.12.2015	9990,00	0,00
DDHM	152156 automat na horkou vodu Hogastra	11.12.2015	9990,00	0,00
DDHM	172001 masodeska 50x30x7	01.02.2017	3100,00	0,00
DDHM	172230 kuchyňská váha stolní	31.12.2017	5590,00	0,00
DDHM	182010 mikrovlnná trouba Galanz	28.03.2018	3490,00	0,00
DDHM	182011 stolička	28.03.2018	3600,00	0,00
DDHM	182020 stolička	28.03.2018	3600,00	0,00
DDHM	192004 stolní mixér Philips HR3868/00	16.01.2019	8263,64	0,00
DDHM	192013 nerez termos DUPLITHERM 10l	20.03.2019	3490,00	0,00
DDHM	192014 nerez termos DUPLITHERM 10l	20.03.2019	3490,00	0,00
DDHM	192015 nerez termos DUPLITHERM 10l	20.03.2019	3490,00	0,00
DDHM	192016 nerez termos DUPLITHERM 10l	20.03.2019	3490,00	0,00
DDHM	192017 nerez termos DUPLITHERM 10l	20.03.2019	3490,00	0,00
DDHM	192018 nerez termos DUPLITHERM 10l	20.03.2019	3490,00	0,00
DDHM	192025 kancelářská židle Herz černá	30.04.2019	3320,00	0,00
DDHM	600007 Škrabka brambor-nerez	01.01.1900	32214,00	0,00
DDHM	1120036 PC HP Compaq 6200 proMT	08.10.2011	11884,00	0,00

Celkem za Druh: DDHM

DDNM	7484 SW MS OEM OFFICE SB2007	01.01.1900	5194,00	0,00
DDNM	145006 program Magdaléna síť diety	09.10.2014	24750,00	0,00
DDNM	165001 program e-jidelníček	15.02.2016	12000,00	0,00
DDNM	1150002 SW Kasiopeja vč. instalace	09.11.2011	21184,00	0,00

Celkem za Druh: DDNM

DHM2	3248 Sporák plynový	01.11.2001	78762,00	0,00
DHM2	3249 Sporák plynový	01.11.2001	78762,00	0,00
DHM2	6621 Elektrická výdejní vana 3 GN/1	18.12.2002	42224,20	0,00
DHM2	6622 Elektrická výdejní vana 3 GN/1	18.12.2002	42224,20	0,00
DHM2	6638 Schodišťová plošina	23.01.2003	176400,00	0,00
DHM2	6715 Vozík ohřívací na tablety	20.08.2003	204960,00	0,00
DHM2	6814 Pánev plynová litinová	29.03.2004	123500,00	0,00
DHM2	7105 Nářezový stroj EURO	12.12.2006	46339,00	0,00
DHM2	7543 Pánev výklopná BRM120-912G/N	24.07.2009	179095,00	0,00
DHM2	9083 Kuchyňský robot Alba RE 22	01.05.2001	126334,00	0,00
DHM2	10122 Mycí stroj Elektrolux vč. př.	28.07.2010	165000,00	0,00
DHM2	121009 konvektomat Touchline vč. tuk. filtru a změkčovače	19.12.2011	410580,00	1374,00
DHM2	121019 plynová fritéza 2x 15L	19.12.2011	139990,00	1318,00
DHM2	131058 Kotel elektrický varný 150 ltr. - nepřímý ohřev	16.12.2013	175770,00	29660,00
DHM2	141010 Salátový bar chlazený SB 40F	27.03.2014	69900,00	15257,00
DHM2	151013 kotel plynový dvouplášťový EM94PGI10	01.12.2015	149900,00	69590,00
DHM2	181005 konvektomat elektrický Rational SCC	05.10.2018	594538,90	540037,90
DHM2	181006 myčka na černé nádoby	05.10.2018	281284,10	251980,10

Celkem za Druh: DHM2

POE1	146002 program - modul doplňkový prodej	30.04.2014	6000,00	0,00
POE1	156009 obslužný program pro výdej vč. instalace	31.07.2015	6400,00	



Celkem za Druh: POE1

POE2	5669 Stůl 80x80x72 - podnož černá	11.09.2002	2619,34	0,00
POE2	6237 Židle přisedicí 114 - modrá	29.10.2002	1964,20	0,00
POE2	6238 Židle přisedicí 114 - modrá	29.10.2002	1964,20	0,00
POE2	6408 Telefon PANASONIC KX-TS 2308	24.10.2002	2134,00	0,00
POE2	6559 Vědro nerez s víkem 10 l	09.12.2002	2110,60	0,00
POE2	6560 Vědro nerez s víkem 10 l	09.12.2002	2110,60	0,00
POE2	6561 Pekáč s poklicí smalt	09.12.2002	1367,62	0,00
POE2	6562 Pekáč s poklicí smalt	09.12.2002	1367,62	0,00
POE2	6563 Pekáč s poklicí smalt	09.12.2002	1367,62	0,00
POE2	6564 Pekáč s poklicí smalt	09.12.2002	1367,62	0,00
POE2	6565 Pekáč s poklicí smalt	09.12.2002	1367,62	0,00
POE2	6572 Hrnc nerez 15 l 32 cm bez pokl.	09.12.2002	2288,72	0,00
POE2	6573 Hrnc nerez 15 l 32 cm bez pokl.	09.12.2002	2288,72	0,00
POE2	6576 Hrnc nerez 10 l 28 cm s pokl.	09.12.2002	2274,08	0,00
POE2	6577 Hrnc nerez 10 l 28 cm s pokl.	09.12.2002	2274,08	0,00
POE2	6578 Hrnc nerez 10 l 28 cm s pokl.	09.12.2002	2274,08	0,00
POE2	6579 Hrnc nerez 10 l 28 cm s pokl.	09.12.2002	2274,08	0,00
POE2	6580 Hrnc nerez 10 l 28 cm s pokl.	09.12.2002	2274,08	0,00
POE2	6581 Kastrol nerez 10 l 32 cm s pokl.	09.12.2002	2657,16	0,00
POE2	6582 Kastrol nerez 10 l 32 cm s pokl.	09.12.2002	2657,16	0,00
POE2	6583 Kastrol nerez 10 l 32 cm s pokl.	09.12.2002	2657,16	0,00
POE2	6584 Hrnc nerez 5 l 24 cm bez pokl.	09.12.2002	1351,76	0,00
POE2	6585 Hrnc nerez 5 l 24 cm bez pokl.	09.12.2002	1351,76	0,00
POE2	6586 Hrnc nerez 5 l 24 cm bez pokl.	09.12.2002	1351,76	0,00
POE2	6587 Hrnc nerez 5 l 24 cm bez pokl.	09.12.2002	1351,76	0,00
POE2	6588 Hrnc nerez 5 l 24 cm bez pokl.	09.12.2002	1351,76	0,00
POE2	6593 Kastrol nerez 1 l	09.12.2002	1044,70	0,00
POE2	6594 Kastrol nerez 1 l	09.12.2002	1044,70	0,00
POE2	6595 Kastrol nerez 1 l	09.12.2002	1044,70	0,00
POE2	6596 Kastrol nerez 1 l	09.12.2002	1044,70	0,00
POE2	6598 Cedník zesílený nerez 26 cm	09.12.2002	1753,75	0,00
POE2	6600 Špičák 30 cm nerez	09.12.2002	1377,38	0,00
POE2	6601 Masodeska - plast	09.12.2002	1921,50	0,00
POE2	6602 Masodeska - plast	09.12.2002	1921,50	0,00
POE2	6719 Rošt na brambory	20.08.2003	2440,00	0,00
POE2	6723 Varná vložka na knedlíky	20.08.2003	1830,00	0,00
POE2	6833 Otvírač konzerv BONZER-SUPER	02.06.2004	2877,50	0,00
POE2	7487 Tiskárna HP LJ P 1006	30.12.2008	2933,35	0,00
POE2	10278 Masodeska	01.01.1900	1058,00	0,00
POE2	10279 Gastronádoba + víko 1/6 - 200	01.01.1900	938,00	0,00
POE2	10280 Gastronádoba + víko 1/6 - 200	01.01.1900	938,00	0,00
POE2	10281 Gastronádoba + víko 1/6 - 200	01.01.1900	938,00	0,00
POE2	10282 Gastronádoba + víko 1/6 - 200	01.01.1900	938,00	0,00
POE2	10283 Gastronádoba + víko 1/6 - 200	01.01.1900	938,00	0,00
POE2	10284 Špičák velký nerez	01.01.1900	599,00	0,00
POE2	10285 Gastronádoba + víko 1/6 - 100	01.01.1900	664,00	0,00
POE2	10286 Gastronádoba + víko 1/6 - 100	01.01.1900	664,00	0,00
POE2	10287 Gastronádoba + víko 1/6 - 100	01.01.1900	664,00	0,00
POE2	10288 Gastronádoba + víko 1/6 - 100	01.01.1900	664,00	0,00
POE2	10289 Gastronádoba + víko 1/6 - 100	01.01.1900	664,00	0,00
POE2	10290 Gastronádoba + víko 1/4 - 100	01.01.1900	728,00	0,00



POE2	10291 Gastronádoba + víko 1/4 - 100	01.01.1900	728,00	0,00
POE2	10292 Gastronádoba + víko 1/4 - 100	01.01.1900	728,00	0,00
POE2	10293 Gastronádoba + víko 1/4 - 100	01.01.1900	728,00	0,00
POE2	10294 Gastronádoba + víko 1/4 - 100	01.01.1900	728,00	0,00
POE2	10295 Gastronádoba + víko 1/3 - 100	01.01.1900	854,00	0,00
POE2	10296 Gastronádoba + víko 1/3 - 100	01.01.1900	854,00	0,00
POE2	10297 Gastronádoba + víko 1/3 - 100	01.01.1900	854,00	0,00
POE2	10298 Gastronádoba + víko 1/3 - 100	01.01.1900	854,00	0,00
POE2	10299 Gastronádoba + víko 1/3 - 100	01.01.1900	854,00	0,00
POE2	10300 Gastronádoba + víko 1/2 - 200	01.01.1900	1228,00	0,00
POE2	10301 Gastronádoba + víko 1/2 - 200	01.01.1900	1228,00	0,00
POE2	10302 Gastronádoba + víko 1/2 - 200	01.01.1900	1228,00	0,00
POE2	10303 Gastronádoba + víko 1/2 - 200	01.01.1900	1228,00	0,00
POE2	10304 Gastronádoba + víko 1/2 - 200	01.01.1900	1228,00	0,00
POE2	10305 Gastronádoba + víko 1/2 - 100	01.01.1900	1008,00	0,00
POE2	10306 Gastronádoba + víko 1/2 - 100	01.01.1900	1008,00	0,00
POE2	10307 Gastronádoba + víko 1/2 - 100	01.01.1900	1008,00	0,00
POE2	10308 Gastronádoba + víko 1/2 - 100	01.01.1900	1008,00	0,00
POE2	10309 Gastronádoba + víko 1/2 - 100	01.01.1900	1008,00	0,00
POE2	10310 Masodeska plast	01.01.1900	525,00	0,00
POE2	10311 Masodeska plast	01.01.1900	525,00	0,00
POE2	123074 termoport GN 1/1	22.03.2012	1390,00	0,00
POE2	123075 termoport GN 1/1	22.03.2012	1390,00	0,00
POE2	123076 termoport GN 1/1	22.03.2012	1390,00	0,00
POE2	123077 termoport GN 1/1	22.03.2012	1390,00	0,00
POE2	123078 vložka na knedlíky do GN 1/1	22.03.2012	1595,00	0,00
POE2	123079 vložka na knedlíky do GN 1/1	22.03.2012	1595,00	0,00
POE2	123080 vložka na knedlíky do GN 1/1	22.03.2012	1595,00	0,00
POE2	123081 vložka na knedlíky do GN 1/1	22.03.2012	1595,00	0,00
POE2	123082 vložka na knedlíky do GN 1/1	22.03.2012	1595,00	0,00
POE2	123083 vložka na knedlíky do GN 1/1	22.03.2012	1595,00	0,00
POE2	123084 vložka na knedlíky do GN 1/1	22.03.2012	1595,00	0,00
POE2	123085 vložka na knedlíky do GN 1/1	22.03.2012	1595,00	0,00
POE2	123086 vložka na knedlíky do GN 1/1	22.03.2012	1595,00	0,00
POE2	123087 vložka na knedlíky do GN 1/1	22.03.2012	1595,00	0,00
POE2	123088 vložka na knedlíky do GN 1/1	22.03.2012	1595,00	0,00
POE2	123089 vložka na knedlíky do GN 1/1	22.03.2012	1595,00	0,00
POE2	133005 Varná konvice elek. Hyudai VK700	24.01.2013	735,50	0,00
POE2	133094 GN 1/1 - 200	14.03.2013	795,00	0,00
POE2	133095 GN 1/1 - 200	14.03.2013	795,00	0,00
POE2	133096 GN 1/1 - 200	14.03.2013	795,00	0,00
POE2	133097 GN 1/1 - 200	14.03.2013	795,00	0,00
POE2	133098 GN 1/1 - 200	14.03.2013	795,00	0,00
POE2	133099 GN 1/1 - 200	14.03.2013	795,00	0,00
POE2	133100 GN 1/1 - 200	14.03.2013	795,00	0,00
POE2	133101 GN 1/1 - 200	14.03.2013	795,00	0,00
POE2	133102 GN 1/1 - 200	14.03.2013	795,00	0,00
POE2	133103 GN 1/1 - 200	14.03.2013	795,00	0,00
POE2	133202 strouhač k robotu CL50	15.07.2013	2230,00	0,00
POE2	143033 Termoport box XL-GN 11	21.03.2014	795,00	0,00
POE2	143034 Termoport box XL-GN 11	21.03.2014	795,00	0,00
POE2	143035 Termoport Flip-box Premium	21.03.2014	625,00	0,00
POE2	143036 Termoport Flip-box Premium	21.03.2014	625,00	0,00
POE2	143037 Termoport Flip-box Premium	21.03.2014	625,00	0,00



POE2	143038	Termoport Flip-box Premium	21.03.2014	625,00	0,00
POE2	143039	Termoport Flip-box Premium	21.03.2014	625,00	0,00
POE2	143040	Termoport Flip-box Premium	21.03.2014	625,00	0,00
POE2	143041	Termoport Flip-box Premium	21.03.2014	625,00	0,00
POE2	143042	Termoport Flip-box Premium	21.03.2014	625,00	0,00
POE2	143043	Termoport Flip-box Premium	21.03.2014	625,00	0,00
POE2	153006	plátkovač 8 MM	28.02.2015	2720,00	0,00
POE2	153008	cedník špičák-27	28.02.2015	617,00	0,00
POE2	153076	psací stůl	31.07.2015	1479,34	0,00
POE2	153082	bezkontaktní čtečka USB	31.07.2015	2400,00	0,00
POE2	153083	bezkontaktní čtečka USB	31.07.2015	2400,00	0,00
POE2	153084	bezkontaktní čtečka USB	31.07.2015	2400,00	0,00
POE2	153110	Zdroj HP Power Suply 320 W	02.10.2015	1674,05	0,00
POE2	153111	router ASUS RT-N12 vD N300 4xSSID	02.10.2015	697,35	0,00
POE2	153141	GN 1/1-65	18.11.2015	525,00	0,00
POE2	153142	GN 1/1-65	18.11.2015	525,00	0,00
POE2	153143	GN 1/1-65	18.11.2015	525,00	0,00
POE2	153144	GN 1/1-65	18.11.2015	525,00	0,00
POE2	153145	GN 1/1-65	18.11.2015	525,00	0,00
POE2	153256	teploměr testo 106	30.11.2015	1280,00	0,00
POE2	173002	deska s drážkou zelená	04.01.2017	730,00	0,00
POE2	173003	deska s drážkou zelená	04.01.2017	730,00	0,00
POE2	173004	deska s drážkou zelená	04.01.2017	730,00	0,00
POE2	173005	deska s drážkou zelená	04.01.2017	730,00	0,00
POE2	173006	víko GN 1/3 s gumou	04.01.2017	655,00	0,00
POE2	173007	víko GN 1/3 s gumou	04.01.2017	655,00	0,00
POE2	173008	víko GN 1/3 s gumou	04.01.2017	655,00	0,00
POE2	173009	víko GN 1/3 s gumou	04.01.2017	655,00	0,00
POE2	173010	víko GN 1/3 s gumou	04.01.2017	655,00	0,00
POE2	173011	víko GN 1/4 s gumou	04.01.2017	555,00	0,00
POE2	173012	víko GN 1/4 s gumou	04.01.2017	555,00	0,00
POE2	173013	víko GN 1/4 s gumou	04.01.2017	555,00	0,00
POE2	173014	víko GN 1/4 s gumou	04.01.2017	555,00	0,00
POE2	173015	víko GN 1/4 s gumou	04.01.2017	555,00	0,00
POE2	173016	víko GN 1/4 s gumou	04.01.2017	555,00	0,00
POE2	173017	víko GN 1/6 s gumou	04.01.2017	500,00	0,00
POE2	173018	víko GN 1/6 s gumou	04.01.2017	500,00	0,00
POE2	173019	víko GN 1/6 s gumou	04.01.2017	500,00	0,00
POE2	173020	víko GN 1/6 s gumou	04.01.2017	500,00	0,00
POE2	173021	víko GN 1/6 s gumou	04.01.2017	500,00	0,00
POE2	173022	víko GN 1/6 s gumou	04.01.2017	500,00	0,00
POE2	173023	síto na kapání	04.01.2017	1590,00	0,00
POE2	173433	masodeska 50x30x7cm	31.12.2017	2900,00	0,00
POE2	183024	Samsung Galaxy J3 2016, zlatý	06.03.2018	2471,08	0,00
POE2	183046	kancelářská židle Limbo	16.04.2018	1792,56	0,00
POE2	183143	monitor Dell E2210	26.10.2018	6,05	0,00
POE2	183176	úklidový vozík 17l se ždímačem	30.11.2018	2430,00	0,00
POE2	193029	vpichový teploměr digitální DFP450W	31.03.2019	748,57	0,00
POE2	1130016	rošt na knedlíky	06.04.2011	1690,00	0,00
POE2	1130017	rošt na knedlíky	06.04.2011	1690,00	0,00
POE2	1130018	kryt na talíře (dvoudílný)	06.04.2011	1560,00	0,00
POE2	1130019	kryt na talíře (dvoudílný)	06.04.2011	1560,00	0,00
POE2	1130020	kryt na talíře (dvoudílný)	06.04.2011	1560,00	0,00
POE2	1130021	kryt na talíře (dvoudílný)	06.04.2011	1560,00	0,00



POE2	1130022 kryt na talíře (dvoudílný)	06.04.2011	1560,00	0,00
POE2	1130023 kryt na talíře (dvoudílný)	06.04.2011	1560,00	0,00
POE2	1130024 kryt na talíře (dvoudílný)	06.04.2011	1560,00	0,00
POE2	1130025 kryt na talíře (dvoudílný)	06.04.2011	1560,00	0,00
POE2	1130026 kryt na talíře (dvoudílný)	06.04.2011	1560,00	0,00
POE2	1130027 kryt na talíře (dvoudílný)	06.04.2011	1560,00	0,00
POE2	1130088 monitor LG - LED 19"	08.10.2011	2174,25	0,00

Celkem za Druh: POE2

Formát: EGI00001

Zpracováno systémem GINIS Express - EMA Gordic spol. s r. o.

Verze: 181119

