



DOHODA O UKONČENÍ SMLOUVY A ÚČASTNICKÁ SMLOUVA (PŘEVOD TELEFONNÍHO ČÍSLA)

Zákaznické centrum
800 73 73 73
www.t-mobile.cz/kontakt

RÁMCOVÁ SMLOUVA
PŮVODNÍ 55133140
NOVÁ 28610566

Zákaznické centrum - Business
800 73 73 33, [REDACTED]
www.t-mobile.cz

ÚČASTNICKÁ SMLOUVA
TELEFONNÍ ČÍSLO

OPERÁTOR T-Mobile Czech Republic a.s.
Tomíčkova 2144/1, 148 00 Praha 4
IČ 649 49 681, DIČ CZ64949681
Zapsaný do OR u Městského soudu v Praze, oddíl B, vložka 3787

Kód prodejního místa
Prodejce, kód
Adresa prodejního místa
Kontaktní osoba
Tel. kontakt
E-mail

ÚČASTNÍK

Obec Charita Opava
Jméno, příjmení, titul [REDACTED]
IČ [REDACTED]
Datum narození [REDACTED]

Zastoupený
Jméno, příjmení, titul¹⁾
Datum narození
Doklad - číslo - platnost

ZÁJEMCE Údaje o fyzické osobě - podnikateli/Právnícké osobě

Zástupce

Obchodní firma Zámek Dolní Životice, p.o.
Jméno, příjmení, titul¹⁾
Ulice Zámecká 1
Město Dolní Životice
PSČ 74756
Datum narození
IČ 71197052
DIČ
Povinný subjekt pro registr smluv* 2) Ano Ne

Jméno, příjmení, titul¹⁾
Ulice
PSČ, Město
Datum narození
Doklad - číslo - platnost

DOHODA O UKONČENÍ ÚČASTNICKÉ SMLOUVY

Operátor a Účastník se dohodli, že Účastnická smlouva uvedená v „Seznamu Účastnických smluv“-skončí před uplynutím sjednané doby jejího trvání, a to kde dni, kdy bude aktivováno telefonní číslo Závěmce k Účastnické smlouvě sjednané mezi Operátorem a Závěmce na tomto formuláři. Účastník je povinen uhradit finanční vypořádání za toto předčasné ukončení smluv ve výši, kterou si Operátor a Účastník sjednali v Původní Účastnické smlouvě. Operátor a Účastník se dohodli, že k ukončení Původní Účastnické smlouvy dojde nejpozději do 30 dnů od data uzavření této Dohody. O konkrétním datu ukončení původní Účastnické smlouvy Operátor Účastníka informuje prostřednictvím SMS zprávy.

Účastník se zavazuje zaplatit řádně a včas dle vystaveného Vyúčtování úhradu za předčasné ukončení Účastnické smlouvy v souladu s čl. 8.3

Všeobecných podmínek, a to ve výši úhrady nákladů spojených s telekomunikačním koncovým zařízením, které bylo Účastníkovi poskytnuto za zvýhodněných podmínek a současně úhradu ve výši součtu měsíčních paušálů zbývajících do konce sjednané doby jejího trvání (rozhodující je přitom základní cena měsíčního paušálu s DPH naposledy vyúčtovaného ve Vyúčtování, která je uvedena v Ceníku), nebo součtu minimálního sjednaného měsíčního plnění zbývajících do konce sjednané doby trvání Smlouvy

Operátor a Účastník se současně dohodli, že po ukončení Původní Účastnické smlouvy nebude telefonní číslo uvedené v „Seznamu Účastnických smluv“ převedeno v souladu s čl.2.6.4. Všeobecných podmínek na předplacenou službu Twist s tarifem Twist Naším+.

ÚČASTNICKÁ SMLOUVA – SMLUVNÍ UJEDNÁNÍ

Operátor a Zájemce tímto uzavírají novou Účastnickou smlouvu, na základě které bude Operátor Zájemci poskytovat Základní a doplňkové Služby elektronických komunikací a související služby (dále souhrnně jen „Služby“) v rozsahu, který si smluvní strany sjednají, a Zájemce se zavazuje za tyto Služby platit řádně a včas sjednanou cenu.

Doba trvání Účastnických smluv se řídí příslušným ustanovením Rámcové smlouvy specifikované v záhlaví tohoto formuláře. Rámcová smlouva stanoví, jestli je Účastnická smlouva uzavřena na dobu určitou dle platnosti Rámcové smlouvy anebo Rámcová smlouva odkazuje na autonomii Účastnických smluv při sjednávání jejich doby trvání (v takovém případě název tarifu s označením „bez závazku“ znamená dobu trvání vzniklé Účastnické smlouvy na dobu neurčitou, ostatní tarify jsou uzavírané na 24 měsíců).

Sjednaná doba trvání Účastnické smlouvy začíná běžet dnem aktivace sjednané Služby. Pokud v Rámcové smlouvě, resp. v Účastnické smlouvě není uvedeno jinak, přechází Účastnická smlouva po uplynutí doby určité v ní sjednané do režimu doby neurčité.

Obsah Účastnické smlouvy a nedílnou součástí Účastnické smlouvy tvoří tyto dokumenty (dále jen „Dokumenty“):

- podmínky zachycené v tomto formuláři, včetně podmínek sjednaných v části formuláře Seznam Účastnických smluv,
- platné Všeobecné podmínky společnosti T-Mobile Czech Republic a.s. (také jen „Všeobecné podmínky“),
- platné Podmínky zpracování osobních, identifikačních, provozních a lokalizačních údajů,
- platný Ceník služeb,
- další podmínky:
 - Podmínky zvoleného tarifu a dalších zvolených Služeb,
 - Podmínky přenesení čísla,
 - Obchodní podmínky T-Mobile služby m-platba,
 - Obchodní podmínky Platebních služeb T-Mobile
 - Pravidla pro prodej zařízení na splátky

Přednost Dokumentů se řídí čl. 2.2 Všeobecných podmínek, nikoliv pořadím uvedeným výše. Veškeré podmínky jsou k dispozici na www.t-mobile.cz/novyzakaznik.

Zájemce podpisem Účastnické smlouvy potvrzuje, že všechny tyto dokumenty jsou mu známy a že s nimi bez výhrad souhlasí. Operátor upozorňuje Zájemce, že v některých Dokumentech jsou ustanovení, která by mohla být považována za překvapivá. Tato ustanovení jsou v Dokumentech vždy zvýrazněna (zejména podtržením). Zájemce prohlašuje, že se s těmito ustanoveními podrobně seznámil a bez výhrad s nimi souhlasí. Zájemce se zavazuje seznámit s podmínkami všech Služeb, které si v průběhu trvání Účastnické smlouvy aktivuje, přičemž podmínky aktivovaných Služeb se stávají nedílnou součástí této Účastnické smlouvy okamžikem aktivace předmětné Služby.

Zájemce a Operátor si pro případ porušení povinností Zájemce řádně a včas platit sjednanou cenu za poskytnuté Služby sjednávají smluvní pokuty. V případě, že bude Zájemce v prodlení s úhradou Vyúčtování za poskytnuté služby jeden den, je Operátor oprávněn Zájemci účtovat smluvní pokutu ve výši 150,- Kč, v případě, že bude Zájemce v prodlení s úhradou Vyúčtování za poskytnuté služby 21 dnů je Operátor oprávněn vyúčtovat Zájemci smluvní pokutu ve výši 1000,- Kč. Nezaplatí-li Zájemce řádně a včas tři po sobě jdoucí Vyúčtování nebo bude-li Zájemce v prodlení s úhradou jakéhokoliv svého peněžitého dluhu vůči Operátorovi déle než 90 dnů, je Zájemce povinen zaplatit smluvní pokutu ve výši součtu měsíčních paušálů zbývajících do konce sjednané doby trvání Smlouvy. Tento součet se spočítá za období od začátku suspendace (tj. od začátku přerušení či omezení poskytování Služeb dle čl. 3.4. Všeobecných podmínek), během níž vznikl nárok na smluvní pokutu, do konce sjednané doby trvání Smlouvy. Rozhodující je základní ceníková cena s DPH měsíčního paušálu, který dle Smlouvy Zájemce užívá; nárok na tuto smluvní pokutu nevzniká v případě smluv uzavřených na dobu neurčitou. Dále si sjednává Zájemce a Operátor smluvní pokutu dle čl. 6.1. Všeobecných podmínek a v Podmínkách minimálního měsíčního plnění. Smluvní pokuty mohou být uplatněny současně.

V případě předčasného ukončení Účastnické smlouvy z jiných důvodů než z důvodu prodlení s úhradou peněžních dluhů, je Zájemce povinen Operátorovi zaplatit finanční vypořádání - úhradu ve výši úhrady nákladů spojených s telekomunikačním koncovým zařízením, které bylo Zájemci poskytnuto za zvýhodněných podmínek a současně úhradu ve výši součtu měsíčních paušálů zbývajících do konce sjednané doby jejího trvání (rozhodující je přitom základní cena měsíčního paušálu s DPH naposledy vyúčtovaného ve Vyúčtování, která je uvedena v Ceníku), nebo součtu minimálního sjednaného měsíčního plnění zbývajících do konce sjednané doby trvání Smlouvy, přičemž v této části úhrady se má za to, že tato představuje paušální odškodné za předčasné ukončení Smlouvy, která byla mezi smluvními stranami původně sjednána na dobu určitou. V případě, že Operátor bude Zájemci účtovat úhradu nákladů spojených s telekomunikačním koncovým zařízením, je oprávněn tuto část úhrady vyúčtovat samostatně.

Zájemce je povinen uhradit vyúčtované smluvní pokuty a finanční vypořádání řádně a včas ve lhůtě splatnosti uvedené na Vyúčtování.

Zájemce s Operátorem se dohodl, že splatnost pro Vyúčtování sjednaná v této Smlouvě platí i pro Vyúčtování Služeb poskytnutých Zájemci dle ostatních Účastnických smluv, jsou-li tyto Služby účtovány Zájemci v jednom Vyúčtování společně se Službami poskytnutými na základě této Smlouvy.

SOUHLAS SE ZPRACOVÁNÍM OSOBNÍCH ÚDAJŮ/PŘÍMÝ MARKETING

Přímý marketing (oprávněný zájem)

T-Mobile je oprávněn,

- V případě účastníka, který je fyzickou osobou, na základě oprávněného zájmu, zpracovávat Údaje, s výjimkou metadat elektronických komunikací pro účely přímého marketingu, tj. zasílání marketingových sdělení o produktech a službách T-Mobile elektronickou poštou,
- v případě účastníka, který je právnickou osobou, zasílat obchodní sdělení svým zákazníkům a každý zákazník má právo vznést proti tomuto námitku.

a to prostřednictvím následujících kanálů:

- ³⁾ SMS/MMS/smart message
- ³⁾ E-MAIL
- ³⁾ HLASOVÉ VOLÁNÍ

**ZASÍLÁNÍ
OBCHODNÍCH
SDĚLENÍ**

Souhlas se zpracováním osobních údajů – zájemce fyzická osoba

³⁾ Souhlasím s tím, aby T-Mobile zpracovával mé osobní údaje, tj. údaje poskytnuté při uzavření smlouvy nebo v průběhu jejího trvání, údaje o využívaných službách a údaje vznikající v souvislosti s poskytovanými službami, provozní a lokalizační údaje (metadata elektronických komunikací) a údaje o interakci s T-Mobile (dále jen „Údaje“), a to pro marketingové a obchodní účely, kterými se rozumí příprava a cílení nabídek (včetně profilování) a zaslání marketingových sdělení T-Mobile elektronickými prostředky, včetně volání a účastí na průzkumech trhu, vypracování anonymizovaných a/nebo agregovaných sociodemografických a sociolokačních analýz.

³⁾ Souhlasím se zasláním marketingových sdělení o produktech a službách třetích stran ze strany T-Mobile elektronickými prostředky a se zpracováním Údajů uvedených výše pro tento účel.

Souhlas se zasláním marketingových nabídek od třetích stran společností T-Mobile – zájemce právnická osoba

³⁾ Zájemce uděluje souhlas se zasláním marketingových sdělení o produktech a službách třetích stran ze strany T-Mobile elektronickými prostředky.

Poučení: Můžete kdykoli požádat o ukončení zpracování Údajů pro výše uvedené účely (vyslovit námitku proti zpracování na základě oprávněného zájmu nebo odvolat souhlas). Těto žádosti T-Mobile bez zbytečného odkladu vyhoví. Více informací o zpracování Vašich údajů a Vašich právech naleznete v Zásadách zpracování osobních údajů na www.t-mobile.cz v sekci Ochrana soukromí. Svá oprávnění můžete vykonávat a udělené souhlasy jednoduše měnit v Můj T-Mobile.

U zájemce právnické osoby může souhlas se zpracováním osobních údajů, provozních a lokalizačních údajů (metadata elektronických komunikací) může udělit pouze fyzická osoba (uživatel služeb) a takové souhlasy nejsou součástí této smlouvy. Zájemce může kdykoliv odvolat svůj souhlas/vznést námitku, čemuž T-Mobile bez zbytečného odkladu vyhoví. Oprávnění/souhlasy může Zájemce i uživateli služeb kdykoliv měnit v Můj T-Mobile nebo na Zákaznickém centru.

Více informací o zpracování Vašich údajů a Vašich právech naleznete v Zásadách zpracování osobních údajů na www.t-mobile.cz v sekci Ochrana soukromí.

**ZÁVĚREČNÁ
UJEDNÁNÍ**

Operátor a Zájemce se dohodli, že se uvedené Účastnické smlouvy v Příloze č. 1 Seznam Účastnických smluv posuzuje samostatně. Tyto Zájemce a Operátor se dohodli, že informace o uzavření a změnách Účastnické smlouvy bude Operátor Zájemci zasílat do schránky T-Box umístěné na zákaznickém účtu Zájemce na portálu Můj T-Mobile (dále jen „schránka T-Box“). Do doby aktivace zákaznického účtu na portálu Můj T-Mobile nalezne Zájemce informace o Účastnické smlouvě v dočasném T-Boxu na stránkách www.t-mobile.cz/t-box a to po zadání čísla Zákaznické smlouvy (je uvedeno v záhlaví tohoto formuláře), čísla osobního dokladu Zájemce uvedeného na této Účastnické smlouvě a země vydání tohoto dokladu. Potvrzení zasílaná do schránky T-Box nemají charakter potvrzujícího obchodního dopisu. Operátor rovněž nebude přihlížet k potvrzení o uzavření Účastnické smlouvy zasláné

Zájemcem/Účastníkem a takové potvrzení tak nebude mít vliv na obsah této Účastnické smlouvy.

Pokud tato Účastnická smlouva podléhá povinnosti uveřejnit ji v registru smluv, tak v souladu se zákonem č. 340/2015 Sb., o registru smluv, smluvní strany v rámci takového uveřejnění začerní veškeré osobní údaje a obchodní tajemství v této Účastnické smlouvě obsažené.

Zájemce prohlašuje, že měl možnost se zeptat Operátora na vše, co mu v této Smlouvě vč. Dokumentů nebylo jasné či srozumitelné, že jeho otázky byly Operátorem zodpovězeny a po doplňujícím vysvětlení jsou mu již všechna ustanovení zřejmá a srozumitelná.

1
2
3

³⁾ Platí v případě, že je kolonka označena krížkem.

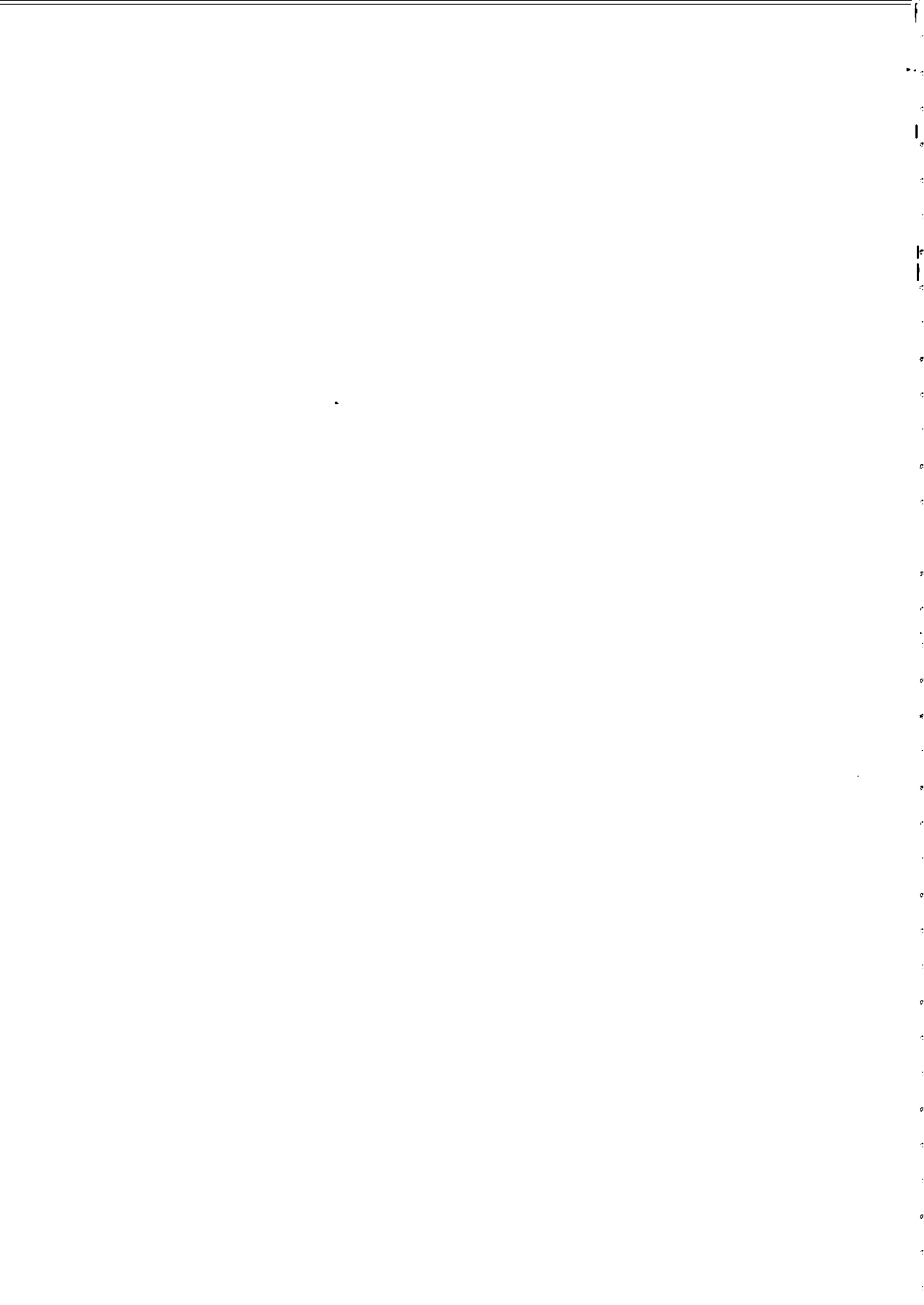

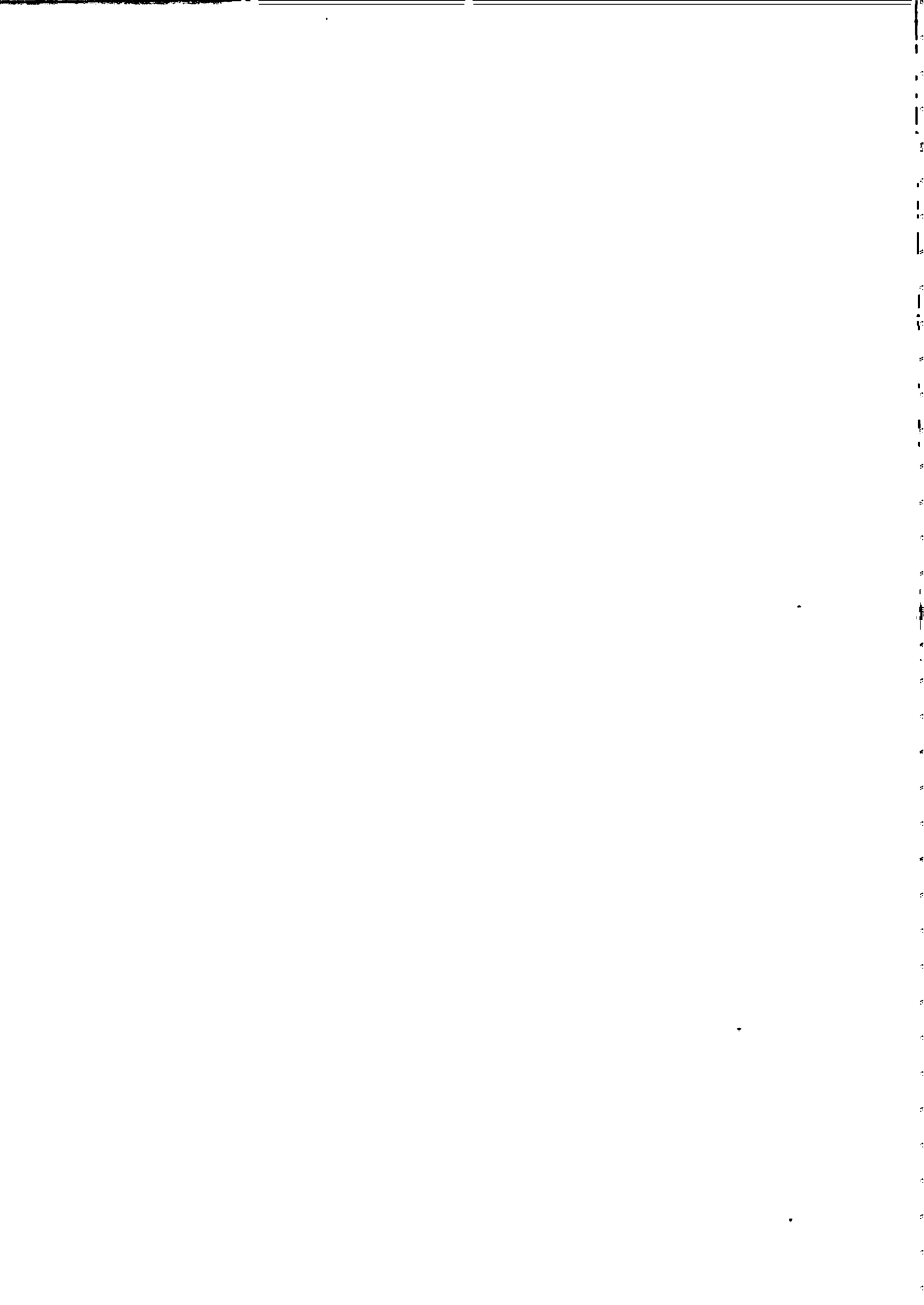



ÚČASTNICKÁ SMLOUVA

Zákaznické centrum - Business
800 73 73 33, [redacted]
www.t-mobile.cz

RÁMCOVÁ SMLOUVA *

28610566

OPERÁTOR T-Mobile Czech Republic a.s.
Tomíčkova 2144/1, 148 00 Praha 4
IČ 649 49 681, DIČ CZ64949681
Zapsaný do OR u Městského soudu
v Praze, oddíl B, vložka 3787

Kód prodejního místa
Obch.zástupce, kód, adresa
Prodejce, kód

ZÁJEMCE	Obchodní firma*	Zámek Dolní Životice, p.o.	Dodací adresa ³⁾	Zámek Dolní Životice, p.o.
	Jméno, příjmení ¹⁾		Obchodní firma	[redacted]
	Ulice *	Zámecká	Jméno, příjmení*	[redacted]
	č.p. / č.o.	1 / 1	Ulice*	Zámecká
	Město *	Dolní Životice	č.p. */ č.o.	1 / 1
	PSC *	74756	Město*	Dolní Životice
	Datum narození *		PSC*	74756
	IČ* / DIČ	71197052 /	Kontaktní telefon ⁴⁾	[redacted]
	Povinný subjekt pro registraci ²⁾	Ano <input checked="" type="radio"/> Ne <input type="radio"/>	Email	[redacted]
	[redacted]		Způsob doručení ⁵⁾	<input checked="" type="radio"/> kurýr <input type="radio"/> dobírka, Česká pošta

SMLUVNÍ UJEDNÁNÍ

Operátor a Závemce tímto uzavírají Účastnické smlouvy v počtu telefonních čísel uvedených v Příloze č. 1, na základě které bude Operátor Závemci poskytovat Základní a doplňkové Služby elektronických komunikací a související (dále souhrnně jen Služby) v rozsahu, který si smluvní strany sjednají, a Závemce se zavazuje platit za tyto Služby řádně a včas sjednanou cenu.

Doba trvání Účastnických smluv se řídí příslušným ustanovením Rámcové smlouvy specifikované v záhlaví tohoto formuláře. Rámcová smlouva stanoví, jestli je Účastnická smlouva uzavřena na dobu určitou dle platnosti Rámcové smlouvy anebo Rámcová smlouva odkazuje na autonomii Účastnických smluv při sjednávání jejich doby trvání.

Sjednaná doba trvání Účastnické smlouvy začíná běžet dnem aktivace sjednané Služby. Pokud v Rámcové smlouvě, resp. v Účastnické smlouvě není uvedeno jinak, přechází Účastnická smlouva po uplynutí doby určité v ní sjednané do režimu doby neurčité.

Obsah Účastnické smlouvy a nedílnou součástí Účastnické smlouvy tvoří tyto dokumenty (dále jen „Dokumenty“):

- podmínky zachycené v tomto formuláři, včetně podmínek sjednaných v části formuláře Příloha č.1 Seznam Účastnických smluv,
- Všeobecné podmínky společnosti T-Mobile Czech Republic a.s. (také jen „Všeobecné podmínky“),
- platné Podmínky zpracování osobních, identifikačních, provozních a lokalizačních údajů,
- platný Ceník služeb,

- další podmínky;
- Podmínky zvoleného tarifu a dalších zvolených Služeb,
- Podmínky přenesení čísla,
- Obchodní podmínky T-Mobile služby m-platba,
- Obchodní podmínky Platebních služeb T-Mobile

Přednost Dokumentů se řídí čl. 2.2 Všeobecných podmínek, nikoliv pořadím uvedeným výše. Veškeré podmínky jsou k dispozici na www.t-mobile.cz/novyzakaznik.

a finanční vypořádání řádně a včas ve lhůtě splatnosti uvedené na Vyúčtování.

Zájemce s Operátorem se dohodli, že splatnost pro Vyúčtování sjednaná v této Smlouvě platí i pro Vyúčtování Služeb poskytnutých Zájemci dle ostatních Účastnických smluv, jsou-li tyto Služby účtovány Zájemci v jednom Vyúčtování společně se Službami poskytnutými na základě této Smlouvy.

ZASÍLÁNÍ OBCHODNÍCH SDĚLENÍ

T-Mobile je na základě platné právní úpravy oprávněn zasílat obchodní sdělení svým zákazníkům a každý zákazník má právo vznést proti tomuto námitku, a to prostřednictvím následujících kanálů:

Souhlas se zasíláním marketingových nabídek od třetích stran společností T-Mobile:

Zájemce uděluje souhlas se zasíláním marketingových sdělení o produktech a službách třetích stran ze strany T-Mobile el. prostředky.

Poučení: Souhlas se zpracováním osobních údajů, provozních a lokalizačních údajů (metadata elektronických komunikací) může udělit pouze fyzická osoba (uživatel služeb) a takové souhlasy nejsou součástí této smlouvy. Zájemce může kdykoliv odvolat svůj souhlas/vznést námitku, čemuž T-Mobile bez zbytečného odkladu vyhoví. Oprávnění/souhlasy může Zájemce i uživatel služeb kdykoliv měnit v Můj T-Mobile nebo na Zákaznickém centru. Více informací naleznete v Zásadách zpracování osobních údajů na

ZÁVĚREČNÍ UJEDNÁNÍ

Operátor a Zájemce se dohodli, že se uvedené Účastnické smlouvy v Příloze č. 1 Seznam Účastnických smluv posuzují samostatně. Tyto Účastnické smlouvy jsou na sebe nezávislé a jde o samostatná smluvní ujednání. Ukončení jedné Účastnické smlouvy nemá vliv na platnost a účinnost ostatních sjednaných Účastnických smluv.

Zájemce a Operátor se dohodli, že informace o uzavření a změnách Účastnické smlouvy bude Operátor Zájemci zasílat do schránky T-Box umístěné na zákaznickém účtu Zájemce na portálu Můj T-Mobile (dále jen „schránka T-Box“). Do doby aktivace zákaznického účtu na portálu Můj T-Mobile nalezne Zájemce informace o Účastnické smlouvě v dočasném T-Boxu na stránkách www.t-mobile.cz/t-box, a to po zadání čísla Zákaznické smlouvy (je uvedeno v záhlaví tohoto formuláře), čísla osobního

Potvrzení zasílaná do schránky T-Box nemají charakter potvrzujícího obchodního dopisu. Operátor rovněž nebude přihlížet k potvrzení o uzavření Účastnické smlouvy zaslané Zájemcem a takové potvrzení tak nebude mít vliv na obsah této Účastnické smlouvy.

Pokud tato Účastnická smlouva podléhá povinnosti uveřejnit ji v registru smluv, tak v souladu se zákonem č. 340/2015 Sb., o registru smluv, smluvní strany v rámci takového uveřejnění začerní veškeré osobní údaje a obchodní tajemství v této Účastnické smlouvě obsažené.

Zájemce prohlašuje, že měl možnost se zeptat Operátora na vše, co mu v této Smlouvě vč. Dokumentů nebylo jasné či srozumitelné, že jeho otázky byly Operátorem zodpovězeny a po doplňujícím vysvětlení jsou mu již všechna ustanovení zřejmá a srozumitelná.

Operátor/obch. zástupce:

formulář verze 1.8

Ustanovení uveřejněným v registru smluv. V opačném případě označte „Ne“

V případě většího množství SIM karet vyplňte tento formulář opakovaně. Při vyplňování tabulky se řiďte pokyny uvedenými dále

Pořadové číslo	Typ objednávky ¹⁾ *	Telefonní číslo ²⁾ *	žadovaný počet služeb / SIM ³⁾	Číslo simkarty ⁴⁾	Typ SIM karty ⁵⁾ *	Tarif ⁶⁾ *	číslo aktivace SIM karty ⁷⁾	Roamingový tarif ⁸⁾	EU regulace ⁹⁾	účetní skupina ¹⁰⁾ *	úroveň fakturační skupině ¹¹⁾ *
----------------	--------------------------------	---------------------------------	---	------------------------------	-------------------------------	-----------------------	--	--------------------------------	---------------------------	---------------------------------	--

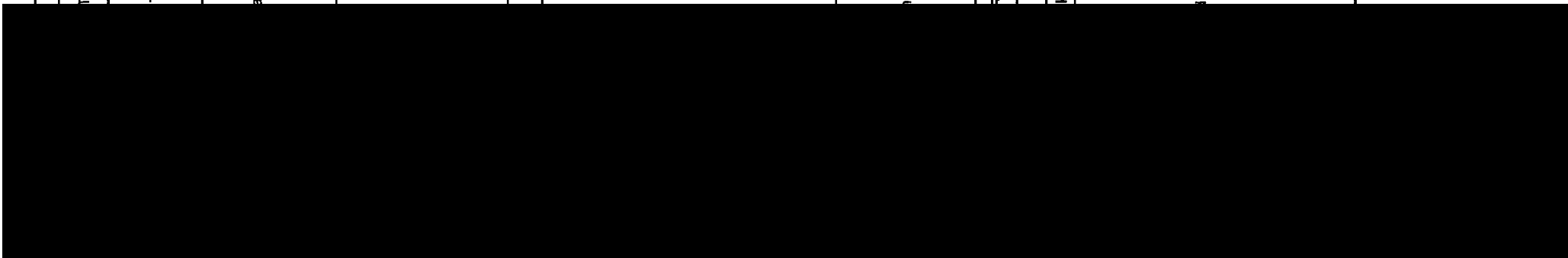

8										☒	zadejte FS:	
9										☒	zadejte FS:	
10										☒	zadejte FS:	
11										☒	zadejte FS:	
12										☒	zadejte FS:	
13										☒	zadejte FS:	
14										☒	zadejte FS:	
15										☒	zadejte FS:	
16										☒	zadejte FS:	
17										☒	zadejte FS:	
18										☒	zadejte FS:	
19										☒	zadejte FS:	
20										☒	zadejte FS:	

Všechny simkarty budou automaticky zařazeny do PS (podniková síť) bez jakýchkoliv dalších nastavení nebo restrikcí.
Pokud si přejete aktivovat jinou službu, než je uvedena ve formuláři, anebo změnit parametry aktivovaných služeb, je to možné až po aktivaci SIM na zákaznickém centru.

Číslo objednávky zákazníka ²⁷⁾

Poznámka na dodací list ²⁸⁾

Příloha č. 1

Seznam Účastnických smluv

V případě většího množství SIM karet vyplňte tento formulář opakovaně. Při vyplňování tabulky se řiďte pokyny uvedenými dále

Poradové číslo	Telefonní číslo ^{2) *}	roam. Zvýhodnění ¹²⁾	Roaming limit ¹³⁾	Limit datových služeb ¹⁴⁾	tarifní zvýhodnění ¹⁵⁾	Limit navýšení datového limitu ¹⁶⁾	Limit výpis služeb ¹⁷⁾	Limit Mez. hovory ¹⁸⁾
8						<input type="checkbox"/>	<input type="checkbox"/>	<input type="checkbox"/>
9						<input type="checkbox"/>	<input type="checkbox"/>	<input type="checkbox"/>
10						<input type="checkbox"/>	<input type="checkbox"/>	<input type="checkbox"/>
11						<input type="checkbox"/>	<input type="checkbox"/>	<input type="checkbox"/>
12						<input type="checkbox"/>	<input type="checkbox"/>	<input type="checkbox"/>
13						<input type="checkbox"/>	<input type="checkbox"/>	<input type="checkbox"/>
14						<input type="checkbox"/>	<input type="checkbox"/>	<input type="checkbox"/>
15						<input type="checkbox"/>	<input type="checkbox"/>	<input type="checkbox"/>
16						<input type="checkbox"/>	<input type="checkbox"/>	<input type="checkbox"/>
17						<input type="checkbox"/>	<input type="checkbox"/>	<input type="checkbox"/>
18						<input type="checkbox"/>	<input type="checkbox"/>	<input type="checkbox"/>
19						<input type="checkbox"/>	<input type="checkbox"/>	<input type="checkbox"/>
20						<input type="checkbox"/>	<input type="checkbox"/>	<input type="checkbox"/>

ACC_RS_RPA_01

Příloha č. 1

V případě většího množství SIM karet vyplňte tento formulář opakovaně. Při vyplňování tabulky se řiďte pokyny uvedenými dále

Seznam Účastnických smluv

Pořadové číslo	Telefonní číslo ^{2) *}	Multimediální zprávy (MMS) ¹⁹⁾	Souhlas s audiotex a Premium SMS ²⁰⁾	Souhlas s DMS a SMS platbou ²¹⁾	Souhlas s m-platbou ²²⁾	Downloads ²³⁾	Typ Záznamové služby ²⁴⁾	Dělit heslo pro blokování koncovému uživateli ²⁵⁾	Heslo pro blokování (čtyřmístné číslo) ^{26) *}	Poznámka na štítek k SIMkartě ²⁹⁾
4			<input type="checkbox"/>	<input type="checkbox"/>						
5			<input type="checkbox"/>	<input type="checkbox"/>						
6			<input type="checkbox"/>	<input type="checkbox"/>						
7			<input type="checkbox"/>	<input type="checkbox"/>						
8			<input type="checkbox"/>	<input type="checkbox"/>						
9			<input type="checkbox"/>	<input type="checkbox"/>						
10			<input type="checkbox"/>	<input type="checkbox"/>						
11			<input type="checkbox"/>	<input type="checkbox"/>						
12			<input type="checkbox"/>	<input type="checkbox"/>						
13			<input type="checkbox"/>	<input type="checkbox"/>						
14			<input type="checkbox"/>	<input type="checkbox"/>						
15			<input type="checkbox"/>	<input type="checkbox"/>						
16			<input type="checkbox"/>	<input type="checkbox"/>						
17			<input type="checkbox"/>	<input type="checkbox"/>						
18			<input type="checkbox"/>	<input type="checkbox"/>						
19			<input type="checkbox"/>	<input type="checkbox"/>						
20			<input type="checkbox"/>	<input type="checkbox"/>						

AGC_RS_RPA_01

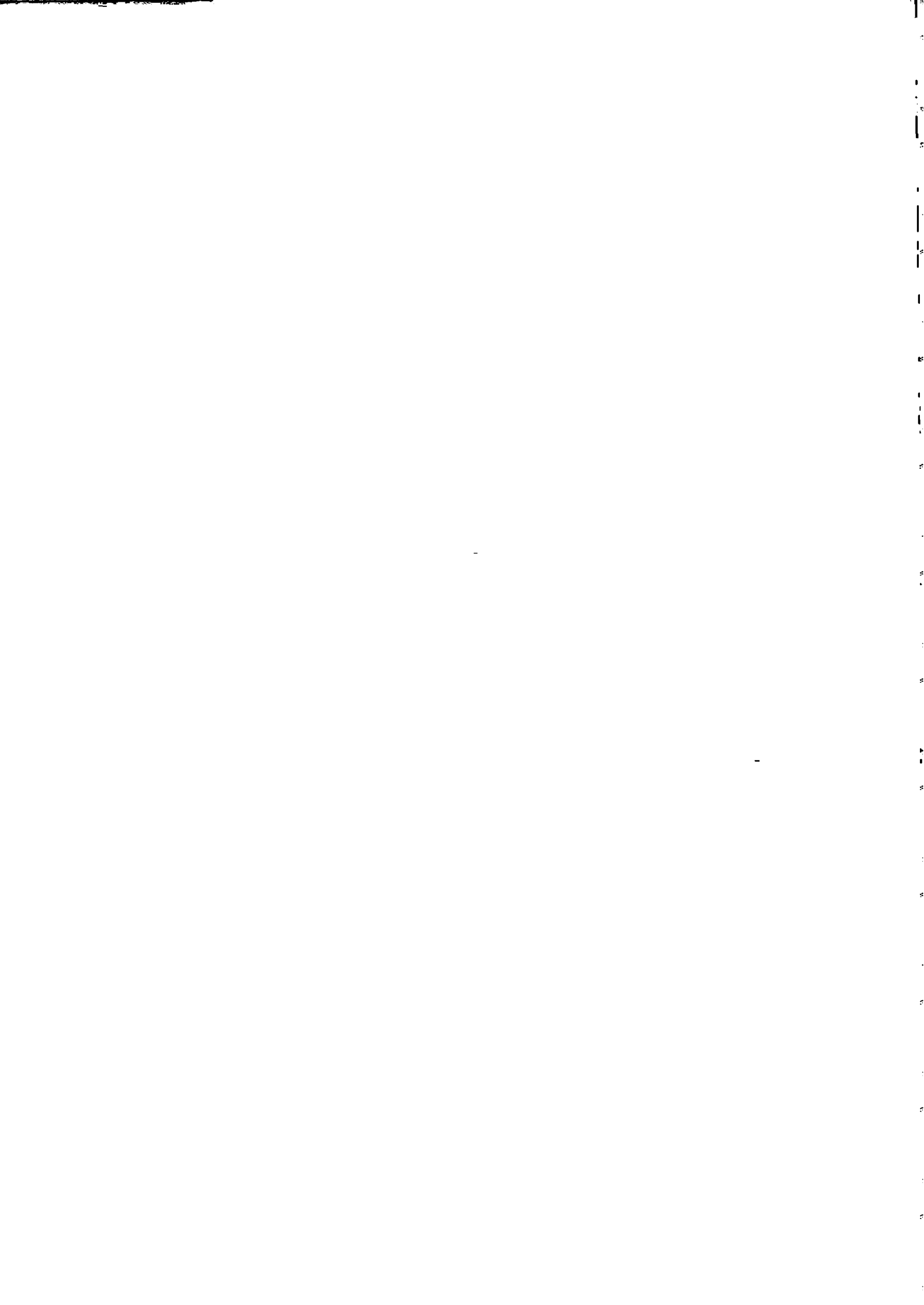

Název fakturační skupiny ¹⁾	Jméno/kontakt ²⁾	Příjmení/Firma ³⁾ *	Ulice ⁴⁾ *	číslo popisné ⁵⁾ *	číslo orientační ⁶⁾	Město ⁷⁾ *	PSČ ⁸⁾ *	Způsob úhrady ⁹⁾ *	číslo účtu (předčíslí / číslo) ¹⁰⁾	Kód banky ¹¹⁾	Limit ¹²⁾ *	Typ Vyúčtování služeb ¹³⁾ *	Notifikační e-mail ¹⁴⁾	Zasílat notifikaci o vyúčtování ¹⁵⁾	Typ podrobného výpisu služeb ¹⁶⁾
--	-----------------------------	--------------------------------	-----------------------	-------------------------------	--------------------------------	-----------------------	---------------------	-------------------------------	---	--------------------------	------------------------	--	-----------------------------------	--	---



Skupina05															
Skupina06															
Skupina07															
Skupina08															
Skupina09															
Skupina10															
Skupina11															
Skupina12															
Skupina13															
Skupina14															
Skupina15															
Skupina16															
Skupina17															
Skupina18															
Skupina19															
Skupina20															

