

Školní jídelna Litovel, p. o.  
Studentů 91, Litovel 784 01  
Telefon: 602784303, 585342182  
Email: studentu91@iol.cz  
Web: jidelnastudentu.cz

STAVEBÍ FIRMA VYMĚTAL S.R.O.

Pavlinka 4/5, 784 01 Litovel

V Litovli 28. 8. 2019

Objednávka

Objednáváme u vás práce v rámci oprav a údržby dle cenové nabídky.

S pozdravem

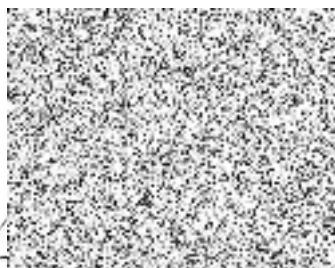

**ŠKOLNÍ JÍDELNA LITOVEL,**  
příspěvková organizace  
Studentů 91, 784 01 Litovel  
IČ: 750 26 333, DIČ: CZ75026333  
Tel.: 585 342 182 (1)  
E-mail: studentu91@iol.cz

**Cenová nabídka**

Školní jídelna - práce nad rámec SoD

**Stavební  
firma  
Vymétal s.r.o.**

Vícepráce celkem

**90 623,50 Kč****VCP kancelář 2NP a 1NP****75 343,50 Kč**

Koberec kancelář 1.NP	m2	14,5	236	3 422,00 Kč
Koberec kancelář 2.NP vč. Skladu	m2	20,5	236	4 838,00 Kč
Dodávka Koberec Beltia Lima vč. Prořezu	m2	42	420	17 640,00 Kč
Stržení stávajícího koberece vč. Likvidace	soubor	1	1800	1 800,00 Kč
Místní vyspráva podkladu, nivelace, penetrace	soubor	1	3050	3 050,00 Kč
D+M Kobercový sokl	m	29,6	70	2 072,00 Kč
D+M Přechodové lišty	soubor	1	750	750,00 Kč
SDK kazetový podhled	m2	15	588	8 820,00 Kč
D+M svítidel do SDK kazetového podhledu	kus	5	2490	12 450,00 Kč
Malba kancelář 1NP a 2NP barva barevná + penetrace	m2	89	61	5 429,00 Kč
Malba kancelář 2NP bílá + penetrace	m2	20,5	45	922,50 Kč
Úprava elektro - 2x zásuvka, slaboproud 2.NP	soubor	1	2100	2 100,00 Kč
Úprava elektro - 2x zásuvka, příprava pro slaboproud 1NP, přívody	soubor	1	4280	4 280,00 Kč
Vystěhování nábytku, nastěhování	soubor	1	1100	1 100,00 Kč
Oprava omítek, soklů	soubor	1	1500	1 500,00 Kč
Nátěr zárubní	kus	2	610	1 220,00 Kč
Úprava PVC , sokl, dořezy	soubor	1	1350	1 350,00 Kč
D+M bílé dveře fólie mezi kanceláře 1NP vč. Kování	soubor	1	2600	2 600,00 Kč

**Ostatní****15 280,00 Kč**

Sítě proti hmyzu - do jídelny okno vrch	kus	2	990	1 980,00 Kč
Svítidla na chodbu a schodiště	kus	5	2300	11 500,00 Kč
Úprava obložení	soubor	1	1800	1 800,00 Kč
Doplnění stropu chodba zádveří	soubor	1	2100	2 100,00 Kč
Montáž AL kolejniček jídelna	soubor	1	1300	1 300,00 Kč
Přesun hmot, doprava	soubor	1	2500	2 500,00 Kč

V Litvli 16.9.2019



<b>INVESTOR:</b> Školní jídelna Litovel, p.o. Studentů 91 784 01 Litovel IČ 75026333, DIČ 75026333	<b>ZÁPIS O PŘEDÁNÍ A PŘEVZETÍ STAVBY</b>	<b>ZHOTOVITEL:</b> Stavební firma Vymětal s.r.o. Pavlinka 4/5 784 01 Litovel
<b>DATUM:</b>	<b>NÁZEV STAVBY:</b> „Opravy a údržba ve školní jídelně“	
<b>POPIS:</b> Předmětem prací byla výměna koberce, výmalba, úprava elektro, nové nátěry zárubní apod.. v obou kancelářích školní jídelny. Dále byly doplněny sítě proti hmyzu. Vyměněny svítidla na schodišti a chodbách a další drobné práce.		
<b>ZÁRUČNÍ LHŮTY:</b> 60 měsíců, 24 měsíců na komponenty		
<b>MANAŽER STAVBY:</b> 	<b>PROJEKTANT:</b>	
<b>STAVBA POVOLENA DLE:</b>		
<b>Objednávka:</b>	<b>ZE DNE: 28.8.2019</b>	
<b>INVESTOR:</b> Školní jídelna Litovel, p.o. Studentů 91, 784 01 Litovel <b>ZHOTOVITEL:</b> Stavební firma Vymětal s.r.o., Pavlinka 4/5, 784 01 Litovel		
<b>SOUPIS VAD A NEDODĚLKŮ:</b>		
<b>DATUM ODSTRANĚNÍ ZÁVAD:</b>		
<b>DALŠÍ UJEDNÁNÍ A VYJÁDŘENÍ:</b>		
<b>SEZNAM PŘEDANÉ DOKUMENTACE:</b>		
<b>ZÁSTUPCI ZHOTOVITELE</b>	Michal Mor'ka Manažer stavby b7. SČKAJOKA'	<b>STAVEBNÍ FIRMA VYMĚTAL s.r.o.</b> Pavlinka 4/5 784 01 LITOVEL Tel.: 585 341 546 IČ: 25385615, DIČ: CZ25385615
<b>ZÁSTUPCI INVESTORA</b>	Irena Haliřová zástupce objednatele	