

## Kupní smlouva

na

### **„Dodání kovového nábytku pro útvary Krajského ředitelství policie dle RD MV-56935-54/VZ-2017“**

dle § 2079 a násl. zákona č.89/2012 Sb., Občanský zákoník, v platném znění.

(dále jen „občanský zákoník“) uzavřená na základě rámcové dohody  
č. MV-56935-54/VZ-2017

#### Smluvní strany

##### 1) Kupující:

Česká republika – Krajské ředitelství policie hlavního města Prahy

se sídlem: Praha 4 (Nusle), Kongresová 2, PSČ 140 21

IČO: 751 51 472

DIČ: CZ 75151472

zastoupená: náměstkem ředitele Krajského ředitelství policie hlavního města Prahy pro ekonomiku  
plk. Ing. Pavlem Dombrovským

adresa: Česká republika – Krajské ředitelství policie hlavního města Prahy

bankovní spojení:

číslo účtu:

tel:

fax:

email:

dále jen kupující

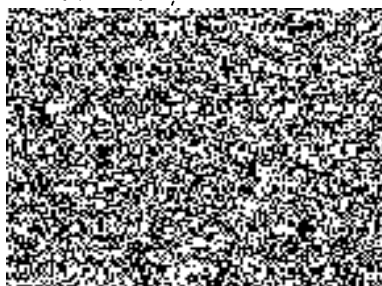

##### 2) Prodávající:

ARCA, s.r.o.

se sídlem: Benešovská 207, Ládví, 251 68 Kamenice

IČO:

DIČ:

zastoupená:

bankovní spojení:

číslo účtu:

tel:

e-mail:

zapsána:

dále jen prodávající



Městským soudem v Praze, oddíl C, vložka 229401

uzavírají,

na základě výsledku veřejné zakázky „Dodání kovového nábytku pro útvary Krajského ředitelství policie dle RD MV-56935-54/VZ-2017“, evidované pod č.j. KRPA-410859/ČJ-2019-0000VZ-H, vyhlášené jako veřejná zakázka podle ustanovení § 135 zákona č. 134/2016 Sb., o zadávání veřejných zakázek ve znění pozdějších předpisů a podle ustanovení zákona č. 89/2012 Sb., Občanský zákoník, v platném znění (dále jen Občanský zákoník) tuto kupní smlouvu

## Článek II.

### Předmět plnění

- 2.1. Předmětem plnění je závazek prodávajícího dodat kupujícímu kovový nábytek specifikovaný v příloze č. 1 – „Cenová a specifikační tabulka“.  
Dodání předmětu plnění zahrnuje, úplné a bezvadné provedení všech výrobních, dodávkových a montážních prací, a dále řádné předání včetně dopravy do místa plnění.
- 2.2. Předmět bude plněn za obchodních podmínek, které jsou stanoveny rámcovou dohodou č. MV-56935-54/VZ-2017 (dále jen „rámcová dohoda“), občanským zákoníkem a touto kupní smlouvou.
- 2.3. Kupující se zavazuje zboží převzít a zaplatit sjednanou cenu podle článku III a IV.
- 2.4. Kupující si vyhrazuje právo na zvýšení objemu předmětu plnění dle dodatečného přidělení finančních prostředků na základě momentální potřeby. Případně změny budou řešeny dodatkem k této kupní smlouvě.

## Článek III.

### Doba a místo plnění

- 3.1. Nákup a dodávka bude realizována na základě uzavřené kupní smlouvy, dodání zboží po podpisu této kupní smlouvy. **Odložené plnění dle závazné objednávky do 31.03.2020**
- 3.2. O dodávce zboží je prodávající povinen, nejpozději do 48 hodin před uskutečněním, informovat odpovědného pracovníka kupujícího.
- 3.3. Odpovědný pracovník kupujícího je 
- 3.4. Místo plnění:

1)

2)

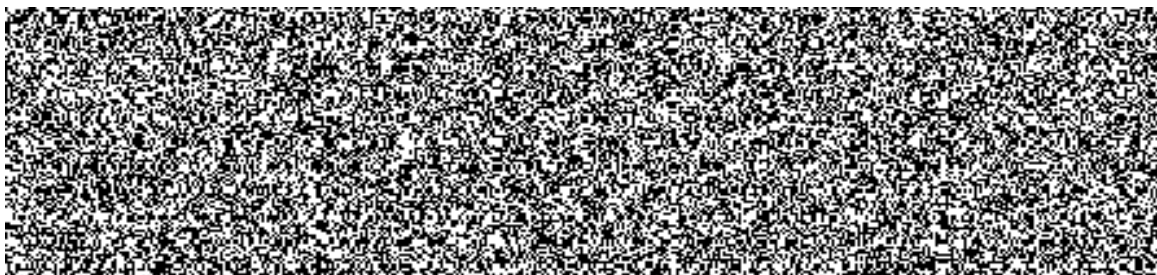

**Článek IV.**  
**Kupní cena, platební podmínky**

- 4.1. Jednotková cena požadovaného zboží je uvedena v příloze č. 1. této smlouvy.  
Celková cena je stanovena ve výši:
- |                               |                               |
|-------------------------------|-------------------------------|
| Cena bez DPH                  | 1 669 940,00 Kč               |
| DPH 21%                       | 350 687,40 Kč                 |
| <b>Cena celkem včetně DPH</b> | <b><u>2 020 627,40 Kč</u></b> |
- Slovy: **dvamilionydvacettisícšestsetdvacetsedmkorunčtyřicethaléřů**
- 4.2. Smluvní kupní cena bude zahrnovat veškeré režijní náklady prodávajícího spojené s celními poplatky, dopravou předmětu plnění veřejné zakázky do místa plnění, pojištění.
- 4.3. Smluvní kupní cena je stanovena jako nejvyšší přístupná a bude uhrazena v souladu s platebními podmínkami stanovenými rámcovou smlouvou.

**Článek V.**  
**Všeobecné dodací podmínky**

- 5.1. Kupující nabývá vlastnictví ke zboží jeho předáním od prodávajícího a potvrzením dokladu o převzetí zboží odpovědnou osobou kupujícího.
- 5.2. Prodávající se zavazuje dodávat požadované zboží v originálních obalech a nepoškozené.

**Článek VI.**  
**Platební podmínky**

- 6.1. Prodávající je oprávněn fakturovat kupní cenu až po dodání zboží a potvrzení převzetí zboží kupujícím, Fakturu vystaví do 5-ti kalendářních dnů od dodání zboží.
- 6.2. Faktura bude zaslána na adresu kupujícího ve dvou vyhotoveních.
- 6.3. Faktura je splatná 30 dnů od jejího doručení kupujícímu.
- 6.4. Faktura musí obsahovat náležitosti dle § 29 zákona č. 235/2004 Sb., o dani z přidané hodnoty, ve znění pozdějších předpisů a náležitosti dle § 435 zákona č. 89/2012 Sb., Občanského zákoníku, v platném znění.
- 6.5. Faktura se považuje za proplacenou okamžikem odepsání fakturované částky z účtu kupujícího ve prospěch účtu prodávajícího.
- 6.6. Kupující je oprávněn fakturu do data splatnosti vrátit, aniž by se dostal do prodlení s její splatností, pokud obsahuje nesprávné cenové údaje rozdílné s ustanovením smlouvy, není ve dvou vyhotoveních, správně označená, nebo neobsahuje některou

z dohodnutých náležitostí. Konkrétní důvody je kupující povinen uvést zároveň s vrácením faktury. U opravené nebo nové faktury běží nová lhůta splatnosti.

- 6.7. Fakturační adresa kupujícího:  
Krajské ředitelství policie hlavního města Prahy



- 6.8. Zálohu na zboží kupující neposkytuje.

#### Článek VII. Podstatné porušení smlouvy

- 7.1. Smluvní strany pokládají za podstatné porušení smlouvy:
- a) nedodání zboží prodávajícím ani do 24 hod. po uplynutí dodací lhůty;
  - b) prodlení kupujícího se zaplacením ceny plnění;
  - c) nesplnění kvantitativních a kvalitativních požadavků kupujícího prodávajícím.

#### Článek VIII. Záruka

- 8.1. Prodávající prohlašuje, že zaručuje dohodnuté vlastnosti specifikované v rámcové dohodě č.j. MV-56935-54/VZ-2017 a to po dobu minimálně 60 měsíců.
- 8.2. Prodávající je v záruční lhůtě povinen odstranit závady do 30 dnů od oznámení závady kupujícímu.

#### Článek IX. Smluvní pokuta a úrok z prodlení

- 9.1. Kupující je oprávněn účtovat prodávajícímu smluvní pokutu ve výši 0,05% z celkové ceny dodaného zboží bez DPH za každý den prodlení dle bodu 3.2. této smlouvy. Zaplacením smluvní pokuty není dotčen nárok kupujícího na náhradu škody v částce, převyšující zaplacenou smluvní pokutu.
- 9.2. Prodávající je oprávněn účtovat kupujícímu úrok z prodlení 0,05% z fakturované částky bez DPH za každý den prodlení kupujícího s placením faktury.
- 9.3. Povinnost uhradit smluvní pokutu je 30 kalendářních dnů od obdržení výzvy druhé stran k jejímu zaplacení.

Článek X.  
Závěrečná ustanovení

- 10.1. Tato smlouva nabývá platnosti dnem elektronického podpisu oběma smluvními stranami a účinnosti zveřejněním v registru smluv. Kupující s zavazuje k jejímu uveřejnění.
- 10.2. Smluvní strany stvrzují elektronickým podpisem, že smlouvu uzavřely na základě své svobodné vůle a souhlasí se všemi podmínkami.
- 10.3. Obsah této kupní smlouvy se řídí rámcovou dohodou, a dále zejména zákonem č.89/2012 Sb., Občanský zákoník, v platném znění.
- 10.4. Tato smlouva je vyhotovená ve dvou stejnopisech, každý s platností originálu, jeden obdrží prodávající a jeden kupující.
- 10.5. Nedílnou součástí této smlouvy je: Příloha č. 1. - Cenová a specifikační tabulka

V Praze dne

V Kamenici

Za kupujícího:

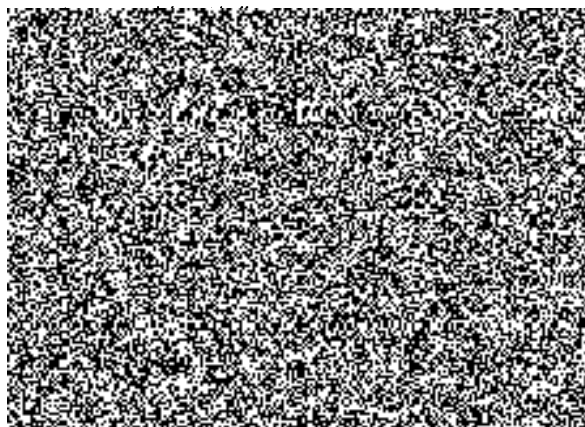
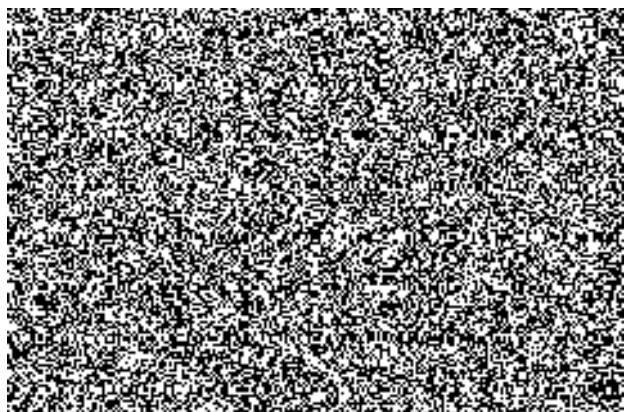

příloha smlouvy č.1, k ČJ:KRP A-410859/ČJ-2019-0000VZ-H

**Cenová a specifi kační tabulka - kovové šatní skříně+nástavec**

Pořadové číslo	Název zboží	cena za ks v Kč bez DPH	cena za ks v Kč včetně DPH 21 %	ks	cena celkem v Kč bez DPH	cena celkem v Kč včetně DPH
9AT	Satní skřín kovová 2-dveřová, (š/h/v) 80x50x180cm	6 095,00	7 374,95	196,00	1 194 620,00	1 445 490,20
6AT	Kovová skřín 2-dveřová nízká /nástavec na skřín šatní, 1 police, (š/h/v) 80x50x50cm	2 270,00	2 746,70	196,00	441 920,00	538 363,20
9	Satní skřín kovová 2-dveřová, (š/h/v) 60x50x180cm	5 500,00	6 655,00	4,00	22 000,00	26 620,00
6	Kovová skřín 2-dveřová nízká /nástavec na skřín šatní, 1 police, (š/h/v) 60x50x50cm - úprava rozměrů	2 100,00	2 541,00	4,00	8 400,00	10 164,00
	<b>CELKEM</b>			<b>400,00</b>	<b>1 669 940,00</b>	<b>2 020 627,40</b>

**Specifi kace: skříněk a nástavců 80 cm, 196 ks**

**Škřín šatní:** vyrobená z kvalitního ocelového plechu v tloušce min. 0,8 mm, robustní svařovaný korpus skříně je umístěn na rektifi kačním soklu, umožňujícím vyrovnání nerovnosti podlahy do výšky 25mm a musí mít dostatečnou tuhost v korpusu. Křídlové dvouplášťové dveře s dorazovou lištou proti vylovení. Zamykání-cylindrický zámek, 3 bodový uzavírací systém, 2x klíček, zámek shodný s nástavcem. Větrací systém. Barva korpusu světle šedá, dvířka modrá. Vnitřní uspořádání-po celé šíři průběžná polička, pod ní dělicí světlá příčka, levá strana strana = věšáková tyčse 2 ks háčků, pravá strana-pod pevnou poličkou 3 výškové přestavitelné poličky, jmenovka na dveřích.  
**Nástavec:** vyrobený z kvalitního ocelového plechu v tloušce min. 0,8 mm, robustní svařovaný korpus nástavce. Křídlové dvouplášťové dveře s dorazovou lištou proti vylovení, 1 police výškově přestavitelná. Zamykání-cylindrický zámek, 3 bodový uzavírací systém, 2x klíček, zámek shodný s šatní skříní. Větrací systém. Barva korpusu světle šedá, dvířka modrá.

**Specifi kace: skříněk a nástavců 60 cm: 4 ks, vzhledem a vnitřním vybavením shodné s popisem a vyobrazením v RD**  
 Barva korpusu světle šedá, dvířka modrá

**Distribuce:**

146 ks skříněk a 146 ks nástavců šíře 80 cm-adresa dodání:(areál PMJ (pohotovostní motorové jednotky) Dáblicka 64, Dáblice - Praha 8. Cena včetně dopravy, kontaktní osoba - npor.Bc. Martin Hobza ml. 775 049 005 nebo 074 888 845/842

50 ks skříněk a 50 ks nástavců šíře 60 cm-adresa dodání: sklad KRP Hl. kontaktní osoba: 