

ke smlouvě na dodávku tepelné energie a s ní spojených služeb

Účinnost od: 1. 1. 2020

Smlouva č.: 0325

Smluvní strany**Dodavatel:**

Obchodní jméno:

Teplárna Liberec, a. s.

Adresa:

Dr. Milady Horákové 641/34a, Liberec IV-Perštýn, 460 01 Liberec

IČ:

62241672

DIČ:

CZ62241672

Registrace:

Zapsaná v obchodním rejstříku vedeném Krajským soudem
v Ústí nad Labem, oddíl B, vložka 653

Bankovní spojení:

3297950237 / 0100 – Účmerční banka, a.s.

Zastoupený:

Zmocněnec dodavatele:

Tel.

mail:

Plátce DPH:

**Odběratel:**

Obchodní jméno:

Česká republika Krajské ředitelství policie Libereckého kraje

Adresa:

Náměstí Dr. E. Beneše 24 460 32 Liberec 1 - Staré město

IČ:

72050501

DIČ:

CZ72050501

Registrace:

OKEČ 841100 Všeobecné činnosti veřejné správy

Bankovní spojení:

000000-0084548881/0710

Zastoupený:

Zmocněnec odběratele:

Tel./Fax.:

mail:

Plátce DPH:

**uzavírají**

tento dodatek ke smlouvě na dodávku tepelné energie, kterým se sjednává Předpis záloh - Platební kalendář pro rok 2020.

Ostatní ustanovení smlouvy se nemění.

Příloha:

Předpis záloh - Platební kalendář pro rok 2020

Kopie Příloha E - Rezervovaný výkon - platná pro rok 2020

Ceny tepelné energie platné pro rok 2020

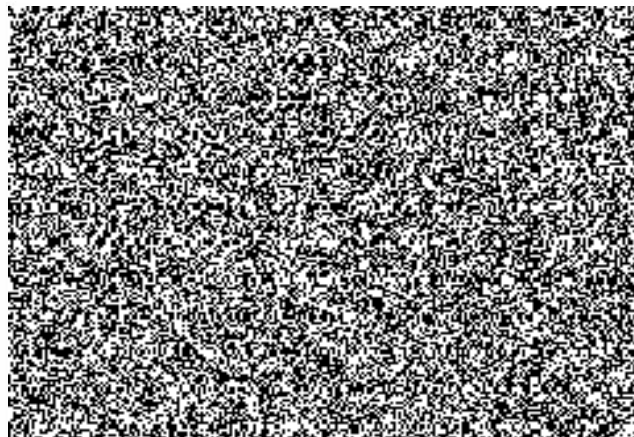
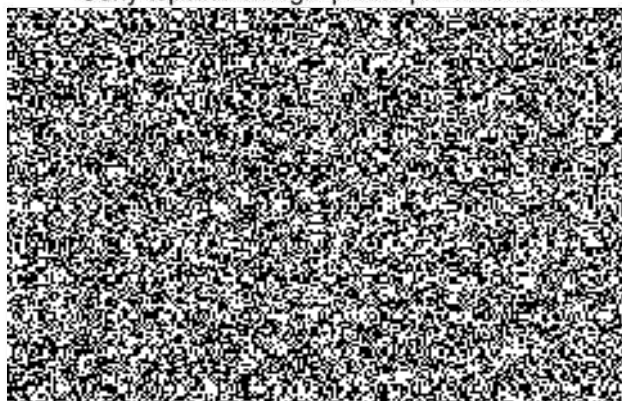

Dodavatel:

Teplárna Liberec, a. s.

Dr. Milady Horákové 641/34a, Liberec IV-Perštýn
460 01 Liberec

DIČ: CZ62241672 IČO: 62241672

Zapsaná v obchodním rejstříku vedeném Krajským
soudem v Ústí nad Labem, oddíl B, vložka 653

Bankovní spojení: Komerční banka, a.s.

Číslo účtu: 3297950237/0100

Vystavil(a):

Telefon:

E-mail:

<http://tli.mvv.cz>

Datum vystavení: 6.12.2019

Příjemce:

0325

**Česká republika Krajské ředitelství
policie Libereckého kraje**Náměstí Dr. E. Beneše 24
460 32 Liberec 1 - Staré město

Odběratel:

**Česká republika Krajské ředitelství policie
Libereckého kraje**Náměstí Dr. E. Beneše 24
460 32 Liberec 1 - Staré město

DIČ: CZ72050501 IČO: 72050501

Číslo odběratele: 0000104492 / 0325

Smlouva č.: 0325

Předpis záloh na období 1.1.2020 – 31.12.2020:

Datum splatnosti	Variabilní symbol	Základ daně Kč	DPH %	DPH Kč	Celkem Kč
15.1.2020	0003250011	227 272,73	10	22 727,27	250 000,00
15.2.2020	0003250021	181 818,18	10	18 181,82	200 000,00
15.3.2020	0003250031	163 636,36	10	16 363,64	180 000,00
15.4.2020	0003250041	136 363,64	10	13 636,36	150 000,00
15.5.2020	0003250051	90 909,09	10	9 090,91	100 000,00
15.6.2020	0003250061	63 636,36	10	6 363,64	70 000,00
15.7.2020	0003250071	63 636,36	10	6 363,64	70 000,00
15.8.2020	0003250081	63 636,36	10	6 363,64	70 000,00
15.9.2020	0003250091	63 636,36	10	6 363,64	70 000,00
15.10.2020	0003250101	136 363,64	10	13 636,36	150 000,00
15.11.2020	0003250111	163 636,36	10	16 363,64	180 000,00
15.12.2020	0003250121	227 272,73	10	22 727,27	250 000,00

Splatnost zálohy týkající se dodávky tepelné energie je do 15. dne příslušného měsíce. Záloha je zaplacená dnem připsání dohodnuté částky na účet dodavatele. Zálohové platby uhradte vždy pod variabilním symbolem v uvedeném termínu splatnosti.

V Liberci, dne 6.12.2019.

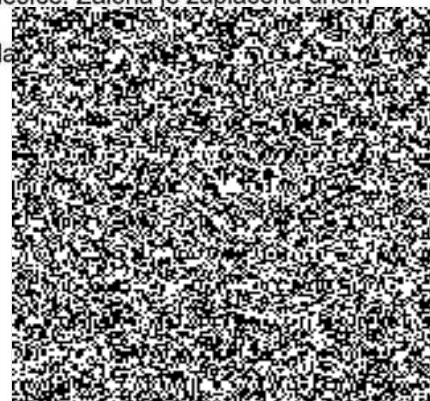

Příloha č. 4 - Rezervovaný výkon 2020

Smluvní období:	01.2020 - 12.2020	Výpočtové období:	07.2018 - 06.2019
-----------------	-------------------	-------------------	-------------------

Odběratel:	Označení:	Název:	Adresa:
	0325	Česká republika Krajské ředitelství policie Libereckého kraje	Náměstí Dr. E. Beneše 24, Liberec 1 - Staré město, 460 32

Odběrné místo:	Číslo:	Adresa:	Tarif:
	2040446	Pastýřská 698, Liberec, 460 32	Tarif 20B1 TP

Teplota v PA [GJ]	Červenec	Srpen	Září	Říjen	Listopad	Prosinec	Leden	Únor	Březen	Duben	Květen	Červen	Maxium
Spotřeba 2018/2019	60	53	154	420	635	1005	1074	950	804	665	434	143	1074
Interval	1.7.-31.7.	1.8.-31.8.	1.9.-30.9.	1.10.-31.10.	1.11.-30.11.	1.12.-31.12.	1.1.-31.1.	1.2.-28.2.	1.3.-31.3.	1.4.-30.4.	1.5.-31.5.	1.6.-30.6.	
Počet hodin	744	744	720	744	720	744	744	672	744	720	744	720	
Rezervovaný výkon v páře [kW]													
Dosažená hodnota 2018/2019	22,401	19,788	59,414	156,81	244,985	375,224	400,986	392,692	300,179	256,559	162,037	55,17	400,986

Navržená hodnota	Upravená hodnota	Měrná jednotka	Smluvní období
400,986		kW	
Upraveno	Datum	Jméno	Počet
ANO - NE *			

* Nehodící se škrtněte

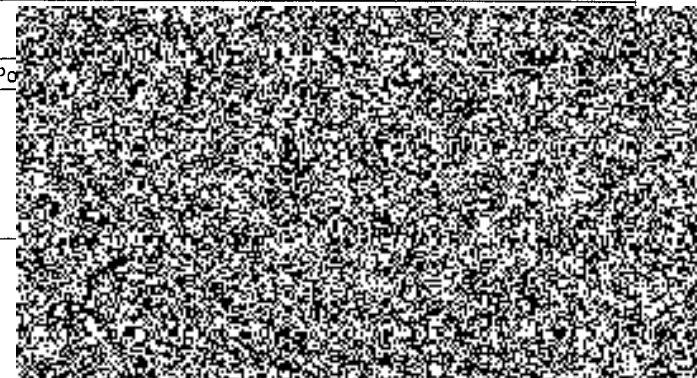



Teplárna Liberec, a.s.

Ceny tepelné energie platné pro rok 2020

Kód sazby	Popis sazby	Jednotková cena za:	Jednotka	Cena platná od 1.1.2020		
				Bez DPH	DPH 10 %	Celkem
20C1	Zdroj jednosložková	Odebrané množství	Kč/GJ	411,87	41,19	453,06
20B1	Primár dvousložková	Odebrané množství	Kč/GJ	289,82	28,98	318,80
		Sjednaný výkon - 1.pásma 0-50 kW	Kč/kW (rok)	3 187,25	318,73	3 505,98
		Sjednaný výkon - 2.pásma 50-100 kW	Kč/kW (rok)	3 091,63	309,16	3 400,79
		Sjednaný výkon - 3.pásma 100-150 kW	Kč/kW (rok)	3 027,88	302,79	3 330,67
		Sjednaný výkon - 4.pásma 150-1500 kW	Kč/kW (rok)	2 932,27	293,23	3 225,50
		Sjednaný výkon - 5.pásma nad 1500 kW	Kč/kW (rok)	2 486,05	248,61	2 734,66
20E2,20E3	Sekundár dodávka z VS jednosložková	Odebrané množství	Kč/GJ	618,15	61,82	679,97
10E1,10T1	Sekundár - ÚT a teplovody vč. el. dodavatele dvousložková	Odebrané množství	Kč/GJ	363,58	36,36	399,94
		Rezervovaný výkon *	Kč/kW (rok)	4 161,98	416,20	4 578,18
20E1,20T1	Sekundár - ÚT a teplovody vč. el. dodavatele jednosložková - doba určitá 1 rok	Odebrané množství	Kč/GJ (sleva 3 %)	666,18	66,62	732,80
30E1,30T1	Sekundár - ÚT a teplovody vč. el. dodavatele jednosložková - doba určitá 5 let	Odebrané množství	Kč/GJ (sleva 14,5 %)	587,20	58,72	645,92
10H1	Sekundár – teplovody s el. odběratele dvousložková	Odebrané množství	Kč/GJ	360,64	36,06	396,70
20H1	Sekundár – teplovody s el. odběratele jednosložková - doba určitá 1 rok	Rezervovaný výkon **	Kč/kW (rok)	4 039,34	403,93	4 443,27
		Odebrané množství	Kč/GJ (sleva 3 %)	656,34	65,63	721,97
30H1	Sekundár – teplovody s el. odběratele jednosložková - doba určitá 5 let	Odebrané množství	Kč/GJ (sleva 14,5 %)	578,53	57,85	636,38
20K3	Kondenzát	Odebrané množství	Kč/m3	72,10	7,21	79,31
20K3	Doplňovací voda	Odebrané množství	Kč/m3	72,10	7,21	79,31
20V3	Studená voda	vodné	Kč/m3	dle cen SČVK dle cen SČVK		
		stočné	Kč/m3			

Dvousložková cena při průměrných klimatických podmínkách je kalkulována:

* pro sazbu 10E1 a 10T1 (včetně elektřiny) ve výši 686,78 Kč/GJ bez DPH, tj. 755,46 Kč/GJ vč. DPH.

** pro sazbu 10H1 (bez elektřiny dodavatele) ve výši 676,64 Kč/GJ bez DPH, tj. 744,30 Kč vč. DPH.

