

SMLOUVA

o zřízení věcného břemene 1080/2019

uzavřená v souladu s ustanovením § 59 zákona č. 458/2000 Sb., o podmínkách podnikání a o výkonu státní správy v energetických odvětvích a o změně některých zákonů (energetický zákon), ve znění pozdějších předpisů a v souladu s ustanoveními § 1257 - 1266 a 1299 - 1302 zákona č. 89/2012 Sb., občanský zákoník, ve znění pozdějších předpisů

mezi smluvními stranami:

Město Znojmo

povinný subjekt dle § 2 odst. 1 zákona č. 340/2015 Sb. (o registru smluv)

Sídlo: Obroková 1/12, 66902 Znojmo
IČO: 00293881
DIČ: CZ00293881
Zastoupena: Jan Grois, MBA, starosta
Bankovní spojení: Komerční banka, a.s.
Variabilní symbol: 5070000774

dále jen „**povinný**“

a

GasNet, s.r.o.

Sídlo: Klíšská 940/96, Klíše, 400 01 Ústí nad Labem
Spisová značka: C 23083 vedená u Krajského soudu v Ústí nad Labem
IČO: 27295567
DIČ: CZ27295567

Zastoupena na základě plné moci společnosti

GridServices, s.r.o.

Sídlo: Plynárenská 499/1, Zábřovice, 602 00 Brno
Spisová značka: C 57165 vedená u Krajského soudu v Brně
IČO: 27935311
DIČ: CZ27935311

Zastoupena na základě plné moci:



dále jen „**oprávněný**“

I.

1. Povinný prohlašuje, že je výlučným vlastníkem pozemků parc. č. 5488, parc. č. 5490, parc. č. 5491, parc. č. 5492, zapsaných na LV č. 10001, pro k.ú. Znojmo-město, obec Znojmo, u Katastrálního úřadu pro Jihomoravský kraj, katastrální pracoviště Znojmo (dále jen „**služebné pozemky**“). Povinný dále prohlašuje, že vlastnictví ke služebným pozemkům ke dni podpisu této smlouvy nepozbyl.
2. Oprávněný je vlastníkem plynárenského zařízení „REKO MS Znojmo - Otokara Březiny + 1, číslo stavby: 7700071958“ včetně jeho součástí, příslušenství, opěrných a vytyčovacíh bodů, které je uloženo ve služebných pozemcích v celkové délce 749,61 m (dále jen „**plynárenské zařízení**“).

II.

1. Povinný zřizuje ke služebným pozemkům ve prospěch oprávněného věcné břemeno ve smyslu služebnosti spočívající v:

- a) právu zřídit a provozovat na služebných pozemcích plynárenské zařízení,
- b) právu vstupovat a vjíždět na služebné pozemky v souvislosti se zřízením, stavebními úpravami, opravami, provozováním a odstraněním plynárenského zařízení (dále jen „**věcné břemeno**“).

2. Věcné břemeno se zřizuje úplatně na dobu neurčitou.
3. Smluvní strany se dohodly na rozsahu věcného břemene 1 m na obě strany od půdorysu plynárenského zařízení.
4. Skutečná poloha plynárenského zařízení včetně rozsahu věcného břemene je stanovena a vyznačena v geometrickém plánu č. 6999-15/2019 ze dne 02.04.2019, který vyhotovil GIS-STAVIN VEX a.s., Bučinská 1733, 735 41 Petřvald a potvrdil dne 04.04.2019 Katastrální úřad pro Jihomoravský kraj, katastrální pracoviště Znojmo. Geometrický plán tvoří nedílnou součást této smlouvy.
5. Povinný prohlašuje, že služebné pozemky jsou bez faktických i právních vad a neexistují žádné okolnosti, které by bránily řádnému výkonu práv z věcného břemene. Oprávněný práva z věcného břemene přijímá a povinný se zavazuje jejich výkon trpět.
6. Náklady spojené s běžným udržováním služebných pozemků nese povinný.

III.

1. Smluvní strany se dohodly na jednorázové úplatě za zřízení věcného břemene v celkové výši 296.400,- Kč bez DPH (slovy Dvěstědevadesátšesttisícčtyřista korun českých bez DPH) (dále jen „**úplata**“). K této část bude připočtena DPH dle platných předpisů. Základ daně činí 296.400,- Kč, základní sazba DPH 21 %, vypočtená daň 62.244,- Kč. Úplata včetně DPH činí 358.644,- Kč (slovy Třístapadesátosmtisícšestsetčtyřicetčtyři korun českých včetně DPH).
2. Jednorázová úplata bude povinnému uhrazena na základě daňového dokladu se lhůtou splatnosti 30 dnů ode dne doručení daňového dokladu na emailovou adresu: el_faktury@gasnet.cz a vystaveného do 30 dnů ode dne doručení vyznamění o provedení vkladu práva odpovídajícího věcnému břemenu do katastru nemovitostí. Daňový doklad obsahující poznámku: „Jednorázová úplata dle smlouvy **7700071958_7/VB**“.
3. Pokud k datu uskutečnění zdanitelného plnění budou u povinného naplněny podmínky ustanovení § 106a zákona č. 235/2004 Sb., o dani z přidané hodnoty, ve znění pozdějších předpisů (dále jen „**ZoDPH**“), je oprávněný oprávněn postupovat podle ustanovení § 109a ZoDPH, tj. zvláštním způsobem zajištění daně. V takovém případě je oprávněný oprávněn uhradit část svého finančního závazku, tedy část sjednané úplaty za zřízení věcného břemene, ve výši vypočtené daně z přidané hodnoty nikoliv na bankovní účet povinného, ale přímo na bankovní účet příslušného správce daně. Tímto bude finanční závazek oprávněného vůči povinnému v části vypočtené výše daně z přidané hodnoty vyrovnáný.

IV.

1. Oprávněný podá návrh na zápis věcného břemene dle této smlouvy do katastru nemovitostí a ponese náklady s tím spojené.
2. Pro případ zamítnutí zápisu věcného břemene na základě této smlouvy katastrálním úřadem se smluvní strany zavazují učinit veškeré relevantní kroky k odstranění překážek provedení zápisu při zachování smyslu a účelu této smlouvy.

V.

K ochraně plynárenského zařízení je dle příslušných ustanovení energetického zákona zřízeno ochranné pásmo v rozsahu 1 m na obě strany od půdorysu plynárenského zařízení. V tomto ochranném pásmu je zakázáno provádět činnosti, které by ve svých důsledcích ohrozily plynárenské zařízení včetně jeho příslušenství, spolehlivost a bezpečnost jeho provozu, zejména stavební činnosti, zemní práce, umístování konstrukcí, zřizování skládek a uskladňování materiálů, není-li oprávněným stanoveno jinak.

VI.

1. Pokud byl povinný nebo uživatel nemovité věci v důsledku výkonu práv oprávněného jako provozovatele distribuční soustavy omezen v souladu s touto smlouvou v obvyklém užívání nemovité věci nebo mu vznikla újma na majetku, má právo na přiměřenou jednorázovou náhradu. Právo na náhradu lze uplatnit u provozovatele distribuční soustavy do 2 let ode dne, kdy k omezení nebo újmě došlo, jinak právo zaniká.
2. Provozovatel distribuční soustavy je povinen co nejvíce šetřit práv vlastníků dotčených nemovitých věcí a vstup na jejich nemovitou věc jim oznámit. Po skončení prací je povinen uvést nemovitou věc do předchozího stavu, nebo není-li to možné s ohledem na povahu provedených prací, do stavu odpovídajícímu předchozímu účelu či užívání dotčené nemovité věci a oznámit tuto skutečnost vlastníku nemovité věci. Po provedení odstranění nebo okleštění stromů je povinen na svůj náklad provést likvidaci vzniklého klesu a zbytků po těžbě.

VII.

GasNet, s.r.o. je, ve smyslu Nařízení Evropského parlamentu a Rady (EU) 2016/679 ze dne 27. dubna 2016 o ochraně fyzických osob v souvislosti se zpracováním osobních údajů a o volném pohybu těchto údajů a o zrušení směrnice 95/46/ES (obecné nařízení o ochraně osobních údajů), správcem osobních údajů subjektů údajů. Informace o jejich zpracování vyžadované platnými právními předpisy, včetně jejich rozsahu a účelu zpracování, přehledu práv a povinností GasNet, s.r.o. a aktualizovaného seznamu zpracovatelů osobních údajů, jsou zveřejněny na webové stránce GasNet, s.r.o. (www.gasnet.cz/cs/informace-o-zpracovani-osobnich-udaju) a při uzavírání smlouvy nebo kdykoli v průběhu jejího trvání budou subjektu údajů poskytnuty na jeho vyžádání, adresované písemně na adresu sídla GasNet, s.r.o. nebo do jeho datové schránky ID rdxzhzt.

VIII.

1. Tato smlouva podléhá uveřejnění v registru smluv dle zákona číslo 340/2015 Sb., o zvláštních podmínkách účinnosti některých smluv, uveřejňování těchto smluv a o registru smluv (zákon o registru smluv), ve znění pozdějších předpisů (dále jen „**zákon o registru smluv**“).
2. Smlouvu bez zbytečného odkladu, nejpozději do 10 dnů od uzavření smlouvy, uveřejní [Město Znojmo] (dále jen „**strana povinná**“). Při uveřejnění je strana povinná povinna postupovat tak, aby nebyla ohrožena doba zahájení plnění ze smlouvy, pokud si ji smluvní strany sjednaly, případně vyplývali z účelu smlouvy. Pro případ potřeby opravy uveřejněné smlouvy nebo metadat smlouvy je smluvními stranami ujednáno, že tyto opravy bude povinna uveřejnit strana povinná. Pro uveřejnění opravy platí ustanovení tohoto článku o uveřejnění obdobně.
3. GasNet i strana povinná prohlašují, že tato smlouva neobsahuje obchodní tajemství, jež by nebylo možné uveřejnit.
4. Strana povinná, zajistí, aby při uveřejnění této smlouvy nebyly uveřejněny informace, které nelze uveřejnit podle platných právních předpisů (osobní údaje zaměstnanců GasNet/GridServices, pracovní pozice a jejich emailové adresy a tel. čísla, a dále, aby byly znečitelněny podpisy osob zastupujících smluvní strany.
5. Tato smlouva nabývá účinnosti dnem uveřejnění v registru smluv v souladu s § 6 odst. 1 zákona o registru smluv, není-li smluvními stranami sjednáno datum pozdější.
6. Smluvní strany považují ve vztahu k registru smluv práva a povinnosti upravené v tomto článku za postup odpovídající péči řádného hospodáře. Strany se zavazují informovat se vzájemně bez zbytečného odkladu pro případ nesplnění jakékoliv povinnosti v tomto článku sjednané.
7. Pro případ porušení povinností sjednaných v tomto článku některou smluvní stranou, bude tato odpovědná za škodu druhé smluvní straně způsobenou.

IX.

1. Smlouva se vyhotovuje v čtyřech stejnopisech, z nichž dvě obdrží povinný, po jednom oprávněný a jeden stejnopis je určen pro potřeby řízení před katastrálním úřadem.
2. **Doložka dle ust. § 41 odst. 1 zákona č. 128/2000 Sb., o obcích**
Povinný prohlašuje, že tato smlouva je uzavřena v souladu s ust. § 41 odst. 1 zákona č. 128/2000 Sb., o obcích, ve znění pozdějších předpisů. Zřízení věcného břemene dle této smlouvy bylo schváleno na schůzích Rady města Znojma dne 19.03.2018, usnesením č. usnesením č. 132/2018 (bod č. 6741).

Za povinného :

Ve Znojmě dne 10. 12. 2019

Za oprávněného :

V Brně dne 20. 11. 2019

.....
Jan Grois, MBA
starosta



VÝKAZ DOSAVADNÍHO A NOVÉHO STAVU ÚDAJŮ KATASTRU NEMOVITOSTÍ

Dosavadní stav				Nový stav				Porovnání se stavem evidence právních vztahů									
Označení pozemku parc. číslem	Výměra parcely		Druh pozemku	Označení pozemku parc. číslem	Výměra parcely		Druh pozemku	Typ stavby	Způsob využití	Způsob využití	Způsob využití	Díl přechází z pozemku označeného v katastru nemovitostí		Číslo listu vlastnictví	Výměra dílu		Označení dílu
	ha	m ²			Způsob využití	ha						m ²	Způsob využití		Způsob využití	výměr	
3423/2												3423/2		6249			
3423/15												3423/15		5388			
3460												3460		1555			
3467/1												3467/1		3721			
3469												3469		4651			
3475												3475		335			
3476												3476		4669			
3485/2												3485/2		4686			
3497/3												3497/3		4665			
3499												3499		3337			
3508/1												3508/1		2042			
3510												3510		263			
3512												3512		50			
3518												3518		4080			
3521												3521		1727			
3523												3523		393			
3527												3527		3281			
3528												3528		87			
3540												3540		1798			
3544												3544		11286			
3545												3545		5418			
3555												3555		4672			
3557												3557		1508			
3562/2												3562/2		886			
3562/4												3562/4		4705			
3562/5												3562/5		521			
3564												3564		3462			
3569												3569		583			
3574												3574		3372			
3577/1												3577/1		4666			
5488												5488		10001			
5490												5490		10001			
5491												5491		10001			
5492												5492		10001			

Oprávněný : Dle listiny

Druh věcného břemene : Dle listiny

<h2 style="margin: 0;">GEOMETRICKÝ PLÁN</h2> <h3 style="margin: 0;">pro</h3> <p style="margin: 0;">vymezení rozsahu věcného břemene k částem pozemků</p>	Geometrický plán ověřil úředně oprávněný zeměměřičský inženýr:		Stejnopis ověřil úředně oprávněný zeměměřičský inženýr:		
	Jméno, příjmení: Ing. Stanislav Žitník		Jméno, příjmení: Ing. Stanislav Žitník		
	Číslo položky seznamu úředně oprávněných zeměměřičských inženýrů: 2685/2014		Číslo položky seznamu úředně oprávněných zeměměřičských inženýrů: 1075/95		
	Dne: 2. 4. 2019 Číslo: 56/2019		Dne: 11.4.2019 Číslo: 699/2019		
Náležitostmi a přenesení odpovídá právním předpisům.		Tento stejnopis odpovídá geometrickému plánu v elektronické podobě uloženému v dokumentaci katastrálního úřadu.			
Vyhovitel: GIS - STAVINEX a.s. <i>Bučinská 1733, 735 41 Petřvald IČ: 25394975</i>		Katastrální úřad souhlasí s očíslováním parcel.		Ověření stejnopisu geometrického plánu v listinné podobě.	
Číslo plánu: 6999-15/2019		<div style="border: 1px solid black; padding: 10px; width: fit-content; margin: auto;"> <p>KÚ pro Jihomoravský kraj KP Znojmo Ing. Lea Sadílková PGP-618/2019-713 2019.04.04 09:47:58 CEST</p> </div>			
Okres: Znojmo					
Obec: Znojmo					
Kat. území: Znojmo-město					
Mapový list: Znojmo 7-6/12, Znojmo 7-6/14					
Dosavadním vlastníkům pozemků byla poskytnuta možnost seznámit se v terénu s průběhem navrhovaných nových hranic, které byly označeny předepsaným způsobem: viz. seznam souřadnic					

Seznam souřadnic (S-JTSK)

Seznam souřadnic (S-JTSK)

Souřadnice pro zápis do KN				Poznámka	Souřadnice pro zápis do KN				Poznámka
Číslo bodu	Y	X	kód kv.		Číslo bodu	Y	X	kód kv.	
2628-18	643818.38	1192399.89	J		48	643944.27	1192355.67	J	
2628-41	643819.95	1192401.31	J		49	643944.02	1192355.43	J	
3674-9	643991.27	1192303.41	J		50	643942.62	1192356.91	J	
3674-13	643986.03	1192309.25	J		51	643942.91	1192357.18	J	
3674-15	643992.48	1192316.85	J		52	643948.58	1192362.54	J	
3674-17	643980.89	1192314.91	J		53	643947.20	1192364.05	J	
3674-18	643987.27	1192322.69	J		54	643941.26	1192359.02	J	
3674-30	643956.48	1192341.75	J		55	643939.90	1192360.54	J	
3674-33	643951.39	1192347.75	J		56	643945.83	1192365.56	J	
3674-35	643940.80	1192359.53	J		57	643937.74	1192374.71	J	
3674-41	643933.05	1192383.31	J		58	643932.15	1192369.23	J	
3674-55	643911.42	1192392.33	J		59	643931.89	1192368.98	J	
3674-56	643917.25	1192400.82	J		60	643930.47	1192370.44	J	
3674-59	643906.23	1192398.16	J		61	643930.79	1192370.75	J	
3674-303	643869.49	1192403.37	J		62	643936.39	1192376.22	J	
3674-402	643911.05	1192391.99	J		63	643935.15	1192377.58	J	
3674-415	643992.86	1192317.18	J		64	643930.76	1192373.29	J	
3674-416	643987.65	1192323.02	J		65	643929.42	1192372.28	J	
3674-443	643933.42	1192383.64	J		66	643929.03	1192371.99	J	
3674-463	643917.63	1192401.14	J		67	643927.81	1192373.61	J	
3674-464	643920.27	1192403.39	J		68	643928.06	1192373.80	J	
3674-626	643864.19	1192444.97	J		69	643929.44	1192374.83	J	
3674-634	643858.97	1192450.66	J		70	643933.78	1192379.08	J	
3674-635	643863.75	1192460.25	J		71	643924.59	1192389.07	J	
3674-648	643848.60	1192462.34	J		72	643918.19	1192396.24	J	
3674-672	643824.63	1192488.98	J		73	643912.60	1192391.01	J	
3674-800	643848.23	1192462.00	J		74	643912.28	1192390.72	J	
3674-1071	643895.40	1192409.50	J		75	643911.24	1192392.53	J	
3684-127	643814.75	1192514.83	J		76	643916.84	1192397.75	J	
3684-135	643799.78	1192516.71	J		77	643912.94	1192402.12	J	
3684-138	643804.35	1192526.40	J		78	643911.43	1192400.92	J	
6998-216	643921.82	1192465.51	J		79	643907.32	1192396.94	J	
6998-217	643920.24	1192466.79	J		80	643905.11	1192399.41	J	
1	644010.77	1192292.92	J		81	643909.67	1192402.79	J	
2	644004.96	1192299.37	J		82	643911.08	1192404.21	J	
3	644004.10	1192300.32	J		83	643903.02	1192413.34	J	
4	644003.64	1192300.99	J		84	643897.12	1192408.33	J	
5	643997.03	1192308.44	J		85	643895.80	1192407.22	J	
6	643991.42	1192303.24	J		86	643894.40	1192408.58	J	
7	643991.00	1192303.16	J		87	643894.10	1192410.84	J	
8	643989.78	1192304.49	J		88	643894.46	1192411.30	J	
9	643990.07	1192304.75	J		89	643894.93	1192411.90	J	
10	643995.65	1192309.93	J		90	643900.26	1192416.42	J	
11	643991.52	1192314.40	J		91	643893.17	1192424.21	J	
12	643987.38	1192310.50	J		92	643892.45	1192425.00	J	
13	643986.43	1192308.80	J		93	643877.09	1192411.70	J	
14	643984.99	1192310.39	J		94	643875.34	1192410.77	J	
15	643985.76	1192311.76	J		95	643868.75	1192405.07	J	
16	643990.17	1192315.92	J		96	643869.93	1192403.76	J	
17	643986.45	1192320.20	J		97	643868.40	1192402.41	J	
18	643982.49	1192316.50	J		98	643867.22	1192403.75	J	
19	643982.28	1192315.83	J		99	643859.97	1192397.49	J	
20	643981.23	1192314.54	J		100	643859.30	1192396.70	J	
21	643979.86	1192316.07	J		101	643858.67	1192394.85	J	
22	643980.46	1192316.81	J		102	643855.77	1192392.33	J	
23	643980.71	1192317.62	J		103	643838.27	1192376.25	J	
24	643985.08	1192321.70	J		104	643838.48	1192376.03	J	
25	643975.45	1192332.27	J		105	643836.93	1192374.67	J	
26	643969.60	1192327.46	J		106	643836.74	1192374.88	J	
27	643968.23	1192328.97	J		107	643835.65	1192373.94	J	
28	643974.10	1192333.78	J		108	643833.66	1192376.21	J	
29	643967.81	1192340.87	J		109	643835.20	1192377.58	J	
30	643963.11	1192336.71	J		110	643835.85	1192376.84	J	
31	643961.93	1192335.84	J		111	643854.39	1192393.87	J	
32	643960.55	1192337.34	J		112	643856.89	1192396.05	J	
33	643961.83	1192338.29	J		113	643857.48	1192397.74	J	
34	643966.47	1192342.40	J		114	643858.49	1192398.95	J	
35	643962.88	1192346.57	J		115	643866.63	1192405.96	J	
36	643956.95	1192341.24	J		116	643873.26	1192411.71	J	
37	643955.61	1192342.78	J		117	643866.29	1192418.94	J	
38	643961.53	1192348.09	J		118	643865.99	1192419.25	J	
39	643957.67	1192352.36	J		119	643867.45	1192420.67	J	
40	643953.23	1192349.02	J		120	643867.81	1192420.29	J	
41	643951.80	1192347.27	J		121	643874.94	1192412.90	J	
42	643951.09	1192347.49	J		122	643875.93	1192413.42	J	
43	643950.05	1192348.34	J		123	643885.56	1192421.54	J	
44	643950.44	1192348.81	J		124	643891.07	1192426.53	J	
45	643951.81	1192350.50	J		125	643885.06	1192433.24	J	
46	643956.29	1192353.87	J		126	643883.71	1192434.54	J	
47	643949.93	1192361.03	J		127	643875.25	1192444.19	J	

Seznam souřadnic (S-JTSK)

Seznam souřadnic (S-JTSK)

Číslo bodu	Souřadnice pro zápis do KN			Poznámka	Číslo bodu	Souřadnice pro zápis do KN			Poznámka
	Y	X	kód kv.			Y	X	kód kv.	
128	643870.52	1192439.96	3		208	643828.72	1192499.26	3	
129	643869.16	1192441.48	3		209	643830.07	1192497.75	3	
130	643873.89	1192445.70	3		210	643829.94	1192497.64	3	
131	643869.87	1192450.08	3		211	643835.35	1192491.63	3	
132	643864.44	1192444.70	3		212	643835.48	1192491.74	3	
133	643863.06	1192446.20	3		213	643836.31	1192492.50	3	
134	643868.49	1192451.58	3		214	643837.91	1192493.77	3	
135	643864.77	1192455.69	3		215	643839.23	1192492.40	3	
136	643859.26	1192450.34	3		216	643836.84	1192490.24	3	
137	643857.91	1192451.86	3		217	643836.72	1192490.12	3	
138	643863.43	1192457.22	3		218	643844.60	1192481.12	3	
139	643855.25	1192466.30	3		219	643848.86	1192476.58	3	
140	643852.67	1192463.35	3		220	643849.04	1192476.75	3	
141	643850.86	1192461.57	3		221	643849.34	1192477.04	3	
142	643849.92	1192460.86	3		222	643850.74	1192475.56	3	
143	643849.45	1192460.49	3		223	643850.39	1192475.23	3	
144	643849.52	1192463.11	3		224	643850.20	1192475.05	3	
145	643851.19	1192464.75	3		225	643851.30	1192473.69	3	
146	643853.87	1192467.81	3		226	643855.81	1192468.73	3	
147	643850.42	1192471.59	3		227	643859.56	1192464.68	3	
148	643846.02	1192467.76	3		228	643859.74	1192464.81	3	
149	643844.82	1192466.55	3		229	643861.09	1192463.28	3	
150	643844.48	1192466.21	3		230	643860.94	1192463.16	3	
151	643843.04	1192467.63	3		231	643863.08	1192460.77	3	
152	643843.46	1192468.07	3		232	643863.22	1192460.85	3	
153	643844.62	1192469.24	3		233	643864.54	1192459.36	3	
154	643849.10	1192473.13	3		234	643864.42	1192459.24	3	
155	643848.02	1192474.45	3		235	643865.61	1192457.84	3	
156	643843.06	1192479.74	3		236	643870.67	1192452.25	3	
157	643837.09	1192486.60	3		237	643876.23	1192446.20	3	
158	643832.08	1192482.09	3		238	643876.37	1192446.31	3	
159	643830.72	1192483.61	3		239	643876.77	1192446.61	3	
160	643835.74	1192488.12	3		240	643878.01	1192445.01	3	
161	643831.38	1192492.94	3		241	643877.75	1192444.80	3	
162	643825.73	1192487.77	3		242	643877.57	1192444.67	3	
163	643824.37	1192489.28	3		243	643885.24	1192435.93	3	
164	643830.03	1192494.45	3		244	643885.78	1192435.40	3	
165	643829.85	1192494.65	3		245	643886.35	1192436.13	3	
166	643824.19	1192489.48	3		246	643898.56	1192447.20	3	
167	643822.84	1192490.99	3		247	643919.75	1192466.27	3	
168	643828.49	1192496.16	3		248	643921.21	1192464.81	3	
169	643816.19	1192509.57	3		249	643900.72	1192446.37	3	
170	643810.85	1192504.39	3		250	643905.85	1192440.77	3	
171	643809.49	1192505.90	3		251	643910.06	1192444.62	3	
172	643814.81	1192511.06	3		252	643911.03	1192444.02	3	
173	643813.06	1192512.93	3		253	643912.86	1192441.75	3	
174	643806.51	1192520.48	3		254	643911.33	1192440.40	3	
175	643800.89	1192515.48	3		255	643910.14	1192441.89	3	
176	643799.53	1192516.98	3		256	643907.71	1192439.67	3	
177	643805.16	1192522.00	3		257	643909.02	1192438.35	3	
178	643803.20	1192524.14	3		258	643907.49	1192437.00	3	
179	643797.82	1192519.46	3		259	643906.15	1192438.36	3	
180	643797.52	1192519.14	3		260	643905.62	1192437.96	3	
181	643797.23	1192518.82	3		261	643899.20	1192444.98	3	
182	643795.73	1192520.20	3		262	643887.87	1192434.71	3	
183	643796.13	1192520.63	3		263	643887.22	1192433.92	3	
184	643796.40	1192520.92	3		264	643894.72	1192425.58	3	
185	643801.80	1192525.62	3		265	643900.37	1192419.43	3	
186	643801.38	1192526.04	3		266	643900.50	1192419.54	3	
187	643802.84	1192527.50	3		267	643900.84	1192419.85	3	
188	643803.18	1192527.71	3		268	643902.20	1192418.33	3	
189	643804.53	1192526.20	3		269	643901.86	1192418.03	3	
190	643804.31	1192526.01	3		270	643901.71	1192417.90	3	
191	643807.69	1192522.26	3		271	643902.47	1192416.99	3	
192	643807.89	1192522.46	3		272	643903.90	1192415.46	3	
193	643809.16	1192522.95	3		273	643912.98	1192405.18	3	
194	643810.12	1192521.81	3		274	643913.18	1192405.38	3	
195	643809.25	1192520.95	3		275	643914.54	1192403.86	3	
196	643809.03	1192520.72	3		276	643914.33	1192403.66	3	
197	643809.71	1192519.92	3		277	643917.04	1192400.64	3	
198	643809.97	1192520.14	3		278	643921.66	1192401.85	3	
199	643810.82	1192520.89	3		279	643919.03	1192399.74	3	
200	643812.16	1192519.37	3		280	643918.60	1192399.32	3	
201	643811.33	1192518.63	3		281	643918.39	1192399.12	3	
202	643811.04	1192518.38	3		282	643925.46	1192391.19	3	
203	643813.95	1192515.05	3		283	643925.71	1192391.40	3	
204	643814.29	1192515.34	3		284	643926.05	1192391.69	3	
205	643815.65	1192513.82	3		285	643927.37	1192390.15	3	
206	643815.32	1192513.54	3		286	643927.07	1192389.89	3	
207	643828.57	1192499.14	3		287	643926.83	1192389.68	3	

Seznam souřadnic (S--JTSK)

Číslo bodu	Souřadnice pro zápis do KN			Poznámka
	Y	X	kód kv.	
288	643932.25	1192383.80	3	
289	643932.45	1192383.97	3	
290	643933.49	1192383.70	3	
291	643934.25	1192382.85	3	
292	643933.81	1192382.46	3	
293	643933.63	1192382.29	3	
294	643935.96	1192379.75	3	
295	643938.58	1192376.88	3	
296	643946.87	1192367.49	3	
297	643947.06	1192367.65	3	
298	643947.41	1192367.95	3	
299	643948.73	1192366.41	3	
300	643948.41	1192366.13	3	
301	643948.23	1192365.98	3	
302	643954.52	1192358.91	3	
303	643954.71	1192359.08	3	
304	643955.01	1192359.35	3	
305	643956.37	1192357.85	3	
306	643956.06	1192357.57	3	
307	643955.88	1192357.39	3	
308	643962.09	1192350.56	3	
309	643962.21	1192350.68	3	
310	643962.72	1192351.18	3	
311	643964.14	1192349.72	3	
312	643963.57	1192349.16	3	
313	643963.45	1192349.05	3	
314	643968.69	1192342.99	3	
315	643976.34	1192334.37	3	
316	643978.01	1192332.53	3	
317	643978.25	1192332.76	3	
318	643978.53	1192333.04	3	
319	643979.95	1192331.58	3	
320	643979.60	1192331.25	3	
321	643979.38	1192331.03	3	
322	643986.11	1192323.63	3	
323	643986.29	1192323.79	3	
324	643986.71	1192324.07	3	
325	643987.64	1192322.27	3	
326	643987.50	1192322.14	3	
327	643988.81	1192320.64	3	
328	643988.97	1192320.78	3	
329	643990.33	1192319.26	3	
330	643990.14	1192319.10	3	
331	643991.83	1192317.15	3	
332	643992.04	1192317.34	3	
333	643993.08	1192317.37	3	
334	643993.99	1192316.35	3	
335	643993.40	1192315.83	3	
336	643993.19	1192315.64	3	
337	643997.89	1192310.55	3	
338	643998.02	1192310.68	3	
339	643998.20	1192310.86	3	
340	643999.64	1192309.42	3	
341	643999.39	1192309.17	3	
342	643999.26	1192309.04	3	
343	644005.26	1192302.27	3	
344	644005.72	1192301.60	3	
345	644006.45	1192300.80	3	
346	644012.20	1192294.41	3	
347	643815.22	1192400.28	3	
348	643818.39	1192403.00	3	
349	643818.09	1192400.06	3	
350	643816.57	1192398.76	3	
351	643762.83	1192458.55	3	
352	643764.89	1192460.67	3	
353	643766.30	1192459.17	3	
354	643764.29	1192456.91	3	

PŘEHLEDKA KLADU MAPOVÝCH LISTŮ

K.ú.: Znojmo – město

MAPOVÝ LIST č.1

MAPOVÝ LIST č.2

MAPOVÝ LIST č.3

MAPOVÝ LIST č.4

MAPOVÝ LIST č.5

MAPOVÝ LIST č.6

1:1400



MAPOVÝ LIST Č.1

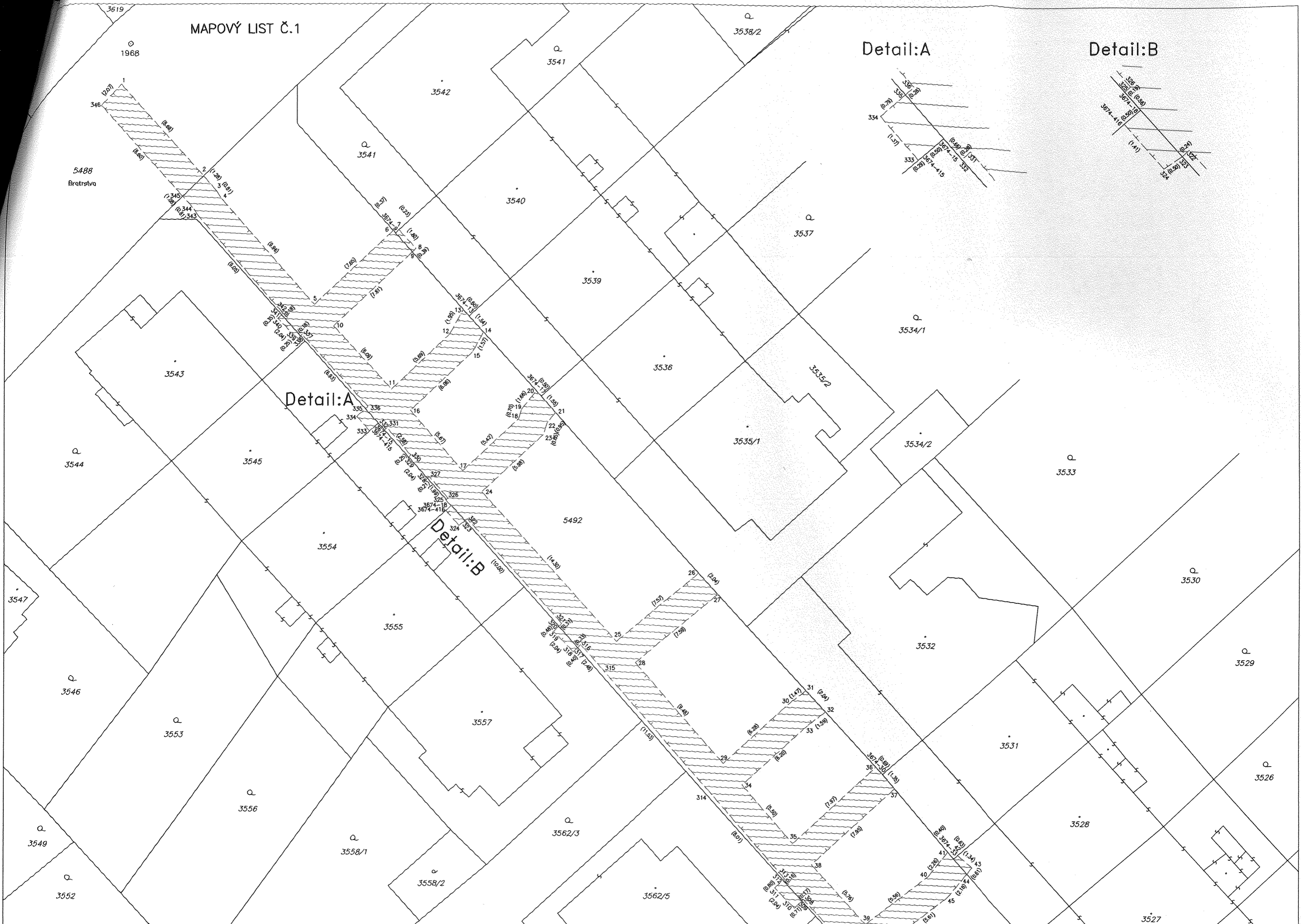

5488
Bratrstva

Detail:A

Detail:B

Detail:A

Detail:B

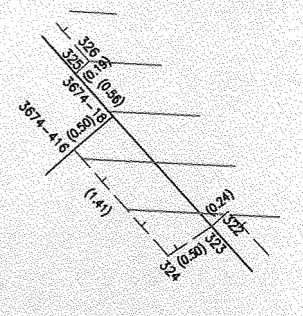
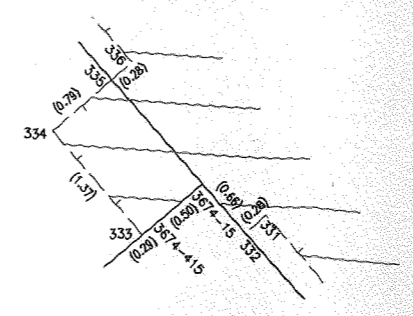



MAPOVÝ LIST Č.3

3509/23

3640/47

3640/50

3640/51

3640/52

3509/34

3509/22

5435/2

Q
3517

Prožská

5435/3

5435/1

Q
3514

3509/1

Q
3513

Q
3517

3511

Q
3510

3509/21

3509/33

5490

3423/13

3423/10

2628-18
2628-41
348
350
347

3423/2

3423/12

3423/8

3508/2

3423/2

3508/1 Q



MAPOVÝ LIST Č.5



Detail:E

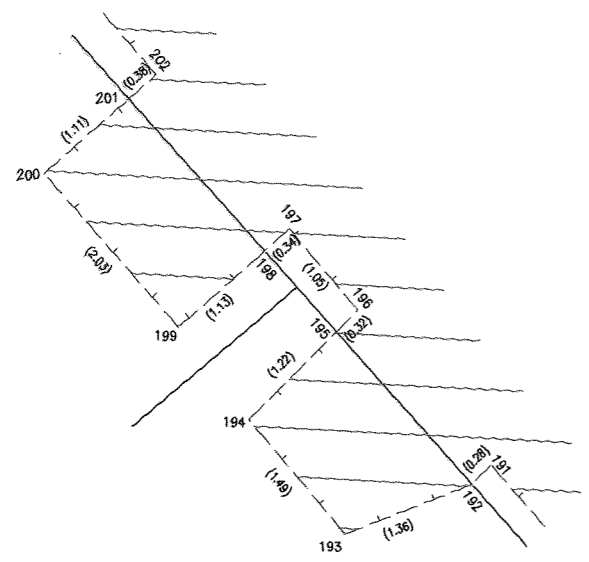

MAPOVÝ LIST Č.6

3640/52

3640/59

3640/57

3640/51

3423/2

5435/3

3423/10

5435/2

V.
3640/53

3423/19

5435/1

3423/15

3423/11

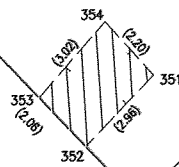

3423/15

3423/9

Q
3492/1

Q
3488

3484