

Ev. č.: 5105/19-CSMV  
Č. j.: TS-4801/2019

### Dodatek č. 1 ke SMLOUVĚ O DÍLO

u objednatele evidované pod č. TS-3390/2019  
název akce: „MV – Praha 6, Markéta – stavební práce Markéta“

uzavřený podle § 2586 a násl. zákona č. 89/2012 Sb., občanský zákoník,  
ve znění pozdějších předpisů (dále jen „občanský zákoník“)

#### Článek I. Smluvní strany

Název: **Česká republika – OLYMP CENTRUM SPORTU MINISTERSTVA VNITRA**  
organizační složka státu zřízená Zřizovací listinou vydanou  
Ministerstvem vnitra pod č.j.: MV - 61877-6/TS-2008 ze dne  
25. září 2008, v platném znění pozdějších dodatků, a to od  
1. ledna 2009

Sídlo: Za Císařským mlýnem 1063, 170 06 Praha 7

IČO: 75151898

DIČ: není plátcem DPH

Bankovní spojení:

Číslo účtu:

Zastoupená:

Kontaktní osoba:

Telefon:

Fax:

E-mail:



Ing. Jiří Beran, ředitel OLYMP CENTRUM SPORTU MV



(dále jen „objednatel“)

a

Název: **Lucon CZ s.r.o.**  
Sídlo: Mozartova 928/12, 150 00 Praha 5 Smíchov

Kontaktní adresa:

IČO: 47545941

DIČ: CZ47545941

Její jménem jedná: Michal Kaválek, jednatel

Kontaktní osoba:

Bankovní spojení:

Číslo účtu:

Telefon:

E-mail:



zapsaná v obchodním rejstříku vedeném u Městského soudu v Praze, oddíl C, vložka 27718

(dále jen „zhotovitel“)

(dále rovněž společně označení „smluvní strany“)

uzavírají tento dodatek č. 1 ke smlouvě o dílo evidované pod č. TS-3390/2019 (dále jen  
„smlouva o dílo“), kterým se mění a doplňuje smlouva o dílo v těchto ustanoveních:



## I. POLOŽKOVÝ ROZPOČET – ZMĚNA

V průběhu realizace díla vyvstala potřeba několika změn. Tyto změny jsou odůvodněny níže a upraveny změnovými listy (příloha č. 2).

### Změnový list č. 1

Kvůli okolním vlivům je nutné přizpůsobit rekonstrukci oplocení areálu. Tento změnový list řeší změnu materiálu oplocení z původního pozinkovaného pletiva na pletivo pozinkované a poplastované v zelené barvě a to bez změny ceny. Dalším bodem změny je množství výměny oplocení dle původní technologie, kde se původně zamýšlelo vyměnit 400 bm oplocení, ale kvůli potřebám opravy jiného oplocení v areálu Markéta dojde k výměně pouze 300 bm podle smlouvy, a dále 130 bm běžného oplocení bez podezdívky a ostnatého drátu.

### Změnový list č. 2

Tento změnový list řeší změnu síly ploché pozinkové oceli, která slouží jako upevnění pro cetris desky. Z původně navržené a oceněné tl. 8 mm byla na kontrolním dni dohodnuta změna na tl. 4 mm, která je dostačující a vyhovující. Dalším bodem tohoto změnového listu je doplnění ceny nátěru cetris desek odstínem dle výběru investora. Původní rozpočet řešil pouze hydrofobizační nátěr, nikoli finální barevný odstín.

Výše uvedené změny byly konzultovány s technickým dozorem, investorem a dodavatelem.

Na základě výše uvedeného se smluvní strany dohodly na změně původního položkového rozpočtu (příloha č. 1) ve znění změnových listů (příloha č. 2).

## II. ZÁVĚREČNÁ UJEDNÁNÍ

1. Tento dodatek nabývá platnosti dnem jeho podpisu oběma smluvními stranami. V případě nepodepsání tohoto dodatku v jeden den, nabude tento dodatek platnosti pozdějším datem podpisu jedné ze smluvních stran. Smluvní strany prohlašují, že jsou si vědomy povinnosti OLYMP CENTRUM SPORTU MINISTERSTVA VNITRA uveřejňovat uzavřené smlouvy včetně příslušných dodatků k těmto smlouvám, které jsou nedílnou součástí výše uvedených uzavřených smluv, v Registru smluv v souladu se zákonem č. 340/2015 Sb., o zvláštních podmínkách účinnosti některých smluv, uveřejňování těchto smluv a o registru smluv (zákon o registru smluv) a zákonem č. 106/1999 Sb., o svobodném přístupu k informacím. Pokud mají obě smluvní strany povinnost uveřejnit tento dodatek v Registru smluv, smluvní strany se dohodly, že tento dodatek do registru smluv vloží OLYMP CENTRUM SPORTU MINISTERSTVA VNITRA. Tento dodatek, na něhož se vztahuje povinnost uveřejnění prostřednictvím registru smluv, nabývá účinnosti nejdříve dnem uveřejnění. Platnost tohoto dodatku končí splněním závazků obou smluvních stran.
2. Tento dodatek je vyhotoven ve čtyřech exemplářích s platností originálu, z nichž každá ze smluvních stran obdrží dvě vyhotovení.
3. Každá ze smluvních stran prohlašuje, že tento dodatek uzavírá svobodně a vážně, že považuje obsah tohoto dodatku za určitý a srozumitelný, a že jsou jí známy veškeré skutečnosti, jež jsou pro uzavření tohoto dodatku rozhodující, na důkaz čehož připojují smluvní strany k tomuto dodatku své podpisy.
4. Ostatní ustanovení smlouvy o dílo u objednatele evidované pod č. TS-3390/2019 zůstávají beze změn.
5. Tento dodatek tvoří nedílnou součást smlouvy o dílo u objednatele evidované pod č. TS-3390/2019.

Přílohy:

Příloha č. 1 – Původní příloha č. 1 smlouvy o dílo (4 strany)

Příloha č. 2 – Změnové listy (7 stran)

V Praze dne 17.12.2019

V PRAZE dne 13.12.2019

Za objednatele:

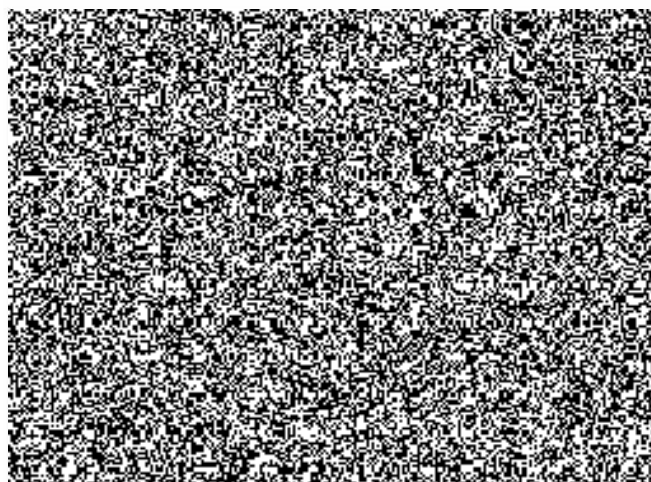
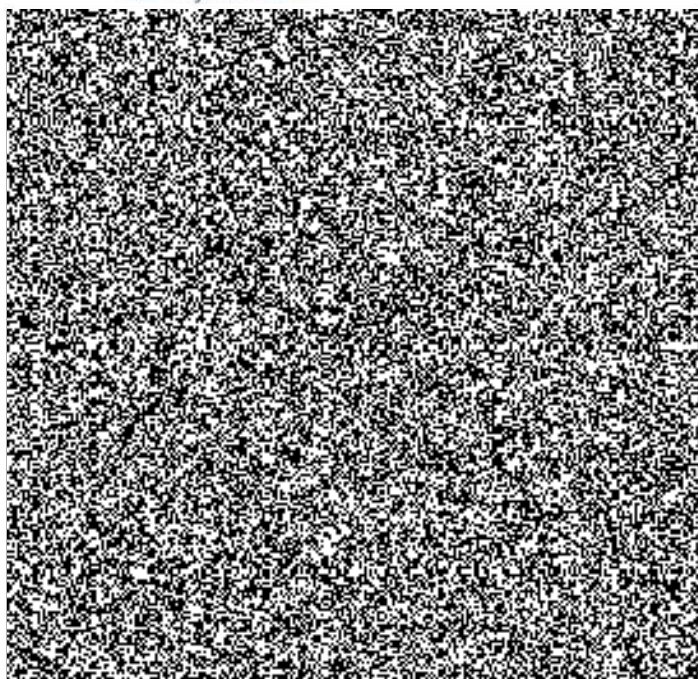

## POLOŽKOVÝ ROZPOČET

Číslo položky	Název položky	MJ	množství	cena / MJ	celkem
	<b>SO01-PROTIHLUKOVÁ STĚNA</b>				
	CETRIS desky BASIC 3350x1250x18mm, řezání	m2			
	Nátěr ocelové konstrukce	m2			
	Ocel plochá pozink úprava 8x100mm	bm			
	Hydrofobizační nátěr CETRIS desek	m2			
	Dilatační pás MIRELON 8x100mm	bm			
	Stříška s okapničkou pozink	bm			
	Spojovací materiál	kpl			
	Příprava staveniště, doprava	kpl			
	Montáž lešení	m2			
	Demontáž CETRIS desek	m2			
	Likvidace odpadu	kpl			
	Montáž CETRIS desek	m2			
	Montáž stříšky	bm			
	Demontáž Lešení	m2			
	Úklid staveniště	kpl			
	lešení nájem	den			
	<b>SO02-PROTIHLUKOVÁ STĚNA</b>				
	CETRIS desky BASIC 3350x1250x18mm, řezání	m2			
	Nátěr ocelové konstrukce	m2			
	Ocel plochá pozink úprava 8x100mm	bm			
	Hydrofobizační nátěr CETRIS desek	m2			
	Dilatační pás MIRELON 8x100mm	bm			
	Stříška s okapničkou pozink	bm			
	Spojovací materiál	kpl			
	Příprava staveniště, doprava	kpl			
	Montáž lešení	m2			
	Demontáž CETRIS desek	m2			
	Likvidace odpadu	kpl			
	Montáž CETRIS desek	m2			
	Montáž stříšky	bm			
	Demontáž Lešení	m2			
	Úklid staveniště	kpl			
	lešení nájem	den			
	<b>SO03-PROTIHLUKOVÁ STĚNA</b>				
	CETRIS desky BASIC 3350x1250x18mm, řezání	m2			
	Nátěr ocelové konstrukce	m2			
	Ocel plochá pozink úprava 8x100mm	bm			
	Hydrofobizační nátěr CETRIS desek	m2			

Dilatační pás MIRELON 8x100mm	bm	62,00000
Stříška s okapničkou pozink	bm	6,20000
Spojovací materiál	kpl	1,00000
Příprava staveniště, doprava	kpl	1,00000
Montáž lešení	m2	30,70000
Demontáž CETRIS desek	m2	30,70000
Likvidace odpadu	kpl	1,00000
Montáž CETRIS desek	m2	30,70000
Montáž stříšky	bm	6,20000
Demontáž Lešení	m2	30,70000
Úklid staveniště	kpl	1,00000
lešení nájem	den	10,00000
<b>SO04-PROTIHLUKOVÁ STĚNA</b>		
CETRIS desky BASIC 3350x1250x18mm, řezání	m2	29,10000
Nátěr ocelové konstrukce	m2	24,50000
Ocel plochá pozink úprava 8x100mm	bm	30,50000
Hydrofobizační nátěr CETRIS desek	m2	58,20000
Dilatační pás MIRELON 8x100mm	bm	61,00000
Stříška s okapničkou pozink	bm	6,10000
Spojovací materiál	kpl	1,00000
Příprava staveniště, doprava	kpl	1,00000
Montáž lešení	m2	29,10000
Demontáž CETRIS desek	m2	29,10000
Likvidace odpadu	kpl	1,00000
Montáž CETRIS desek	m2	29,10000
Montáž stříšky	bm	6,10000
Demontáž Lešení	m2	29,10000
Úklid staveniště	kpl	1,00000
lešení nájem	den	10,00000
<b>SO05-PROTIHLUKOVÁ STĚNA</b>		
CETRIS desky BASIC 3350x1250x18mm, řezání	m2	133,30000
Nátěr ocelové konstrukce	m2	74,50000
Ocel plochá pozink úprava 8x100mm	bm	143,00000
Hydrofobizační nátěr CETRIS desek	m2	266,60000
Dilatační pás MIRELON 8x100mm	bm	286,00000
Stříška s okapničkou pozink	bm	28,60000
Spojovací materiál	kpl	1,00000
Příprava staveniště, doprava	kpl	0,00000
Montáž lešení	m2	133,30000
Demontáž CETRIS desek	m2	133,30000
Likvidace odpadu	kpl	1,00000
Montáž CETRIS desek	m2	133,30000
Montáž stříšky	bm	28,60000

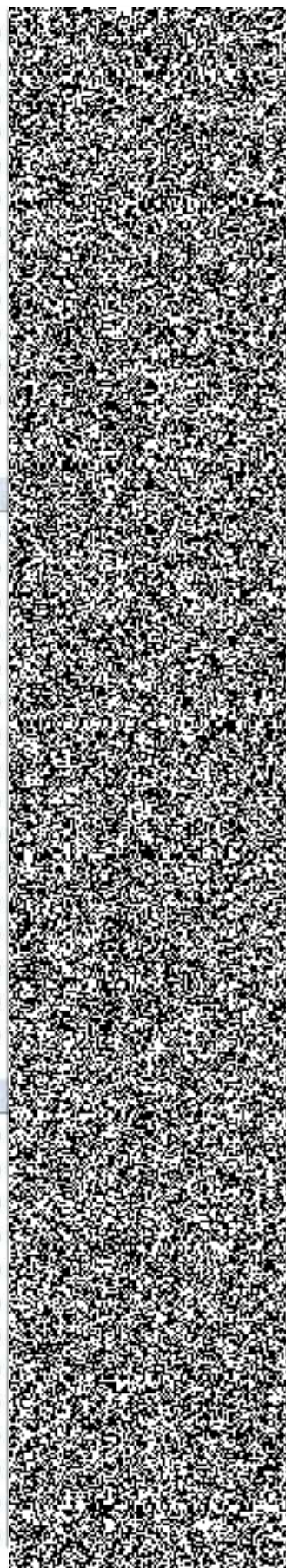

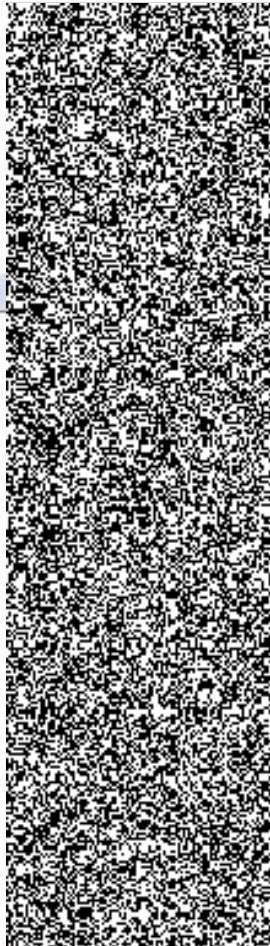
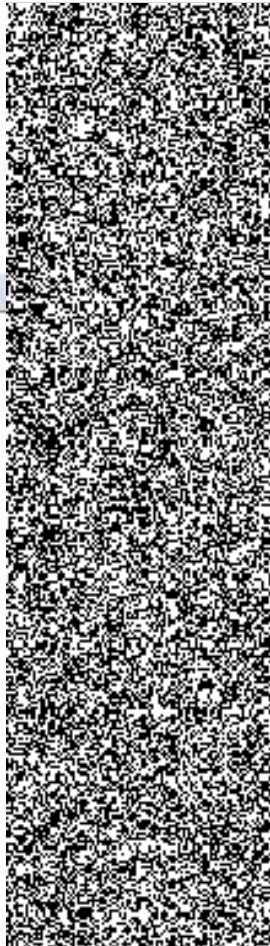
Demontáž Lešení	m2	133,30000	
Úklid staveniště	kpl	1,00000	
lešení nájem	den	20,00000	
<b>SO06-PROTIHLUKOVÁ STĚNA</b>			
CETRIS desky BASIC 3350x1250x18mm, řezání	m2	128,40000	
Nátěr ocelové konstrukce	m2	112,80000	
Ocel plochá pozink úprava 8x100mm	bm	138,00000	
Hydrofobizační nátěr CETRIS desek	m2	256,80000	
Dilatační pás MIRELON 8x100mm	bm	276,00000	
Stříška s okapničkou pozink	bm	27,60000	
Spojovací materiál	kpl	1,00000	
Příprava staveniště, doprava	kpl	1,00000	
Montáž lešení	m2	128,40000	
Demontáž CETRIS desek	m2	128,40000	
Likvidace odpadu	kpl	1,00000	
Montáž CETRIS desek	m2	128,40000	
Montáž stříšky	bm	27,60000	
Demontáž Lešení	m2	128,40000	
Úklid staveniště	kpl	1,00000	
lešení nájem	den	20,00000	

**CENA CELKEM BEZ DPH:**



SO07-REKONSTRUKCE OPLOCENÍ - 100BM			
Pozinkované pletivo se zapleteným napínacím drátem - výška 200 cm	bm	100,00000	
Ostnatý drát zinkovaný	bm	200,00000	
Nátěr ocelových sloupků	ks	25,00000	
Napínák pozinkovaný	ks	10,00000	
Stříška sloupků	ks	35,00000	
Roxor 8mm (trny)	m	54,00000	
Roxor 6mm (podélná výztuž)	m	200,00000	
Betonová mazanina	m3	1,40000	
Demontáž pletiva	bm	100,00000	
Likvidace odpadu	kpl	1,00000	
Výměna poškozených sloupků za nové včetně nátěru	ks	10,00000	
Navrtání ocelových trnů	ks	250,00000	
Armování	bm	100,00000	
Bednění stříšky	bm	100,00000	
Betonáž stříšky + gletování	bm	100,00000	
Odstranění bednění	bm	100,00000	
Montáž pletiva + napnutí	bm	100,00000	
Příprava stavby, doprava a úklid staveniště	kpi	1,00000	

**CENA CELKEM BEZ DPH**



## Změnový list č. 1 - změna množství výměny oplocení a materiál oplocení

PŮVODNÍ ROZPOČET		
SO07-REKONSTRUKCE OPLOCENÍ - 400BM		
Pozinkované pletivo se zapleteným napínacím drátem - výška 200 cm	bm	400,00000
Ostnatý drát zinkovaný	bm	800,00000
Nátěr ocelových sloupků	ks	100,00000
Napínák pozinkovaný	ks	40,00000
Stříška sloupků	ks	140,00000
Roxor 8mm (trny)	m	216,00000
Roxor 6mm (podélná výztuž)	m	800,00000
Betonová mazanina	m3	5,60000
Demontáž pletiva	bm	400,00000
Likvidace odpadu	kpl	4,00000
Výměna poškozených sloupků za nové včetně nátěru	ks	40,00000
Navrtání ocelových trnů	ks	000,00000
Armování	bm	400,00000
Bednění stříšky	bm	400,00000
Betonáž stříšky + gletování	bm	400,00000
Odstranění bednění	bm	400,00000
Montáž pletiva + napnutí	bm	400,00000
Příprava stavby, doprava a úklid staveniště	kpl	4,00000

## CENA CELKEM BEZ DPH

ZMĚNA MNOŽSTVÍ PŮVODNÍ TECHNOLOGIÍ		
SO07-REKONSTRUKCE OPLOCENÍ - 300BM		
Poplastované pletivo se zapleteným napínacím drátem - výška 200 cm	bm	300,00000
Ostnatý drát poplastovaný	bm	600,00000
Nátěr ocelových sloupků	ks	75,00000
Napínák poplastovaný	ks	30,00000
Stříška sloupků	ks	105,00000
Roxor 8mm (trny)	m	162,00000
Roxor 6mm (podélná výztuž)	m	600,00000
Betonová mazanina	m3	4,20000
Demontáž pletiva	bm	300,00000



Likvidace odpadu	kpl	3,00000
Výměna poškozených sloupků za nové včetně nátěru	ks	30,00000
Navrtání ocelových trnů	ks	750,00000
Armování	bm	300,00000
Bednění stříšky	bm	300,00000
Betonáž stříšky + gletování	bm	300,00000
Odstranění bednění	bm	300,00000
Montáž pletiva + napnutí	bm	300,00000
Příprava stavby, doprava a úklid staveniště	kpl	3,00000

### CENA CELKEM BEZ DPH

#### VÝMĚNA OPLOCENÍ MIMO PŮVODNÍ TECHNOLOGII

SO07-REKONSTRUKCE OPLOCENÍ -		
Poplastované pletivo se zapleteným napínacím drátem - výška 200 cm	bm	130,00000
Nátěr ocelových sloupků	ks	43,00000
Napínák poplastovaný	ks	5,00000
Stříška sloupků	ks	43,00000
Demontáž pletiva	bm	130,00000
Likvidace odpadu	kpl	2,00000
Montáž pletiva + napnutí	bm	130,00000

### CENA CELKEM BEZ DPH

#### ROZDÍL CELKEM OPROTÍ PŮVODNÍMU ROZPOČTU

Tento změnový list řeší změnu materiálu oplocení z původního pozinkovaného pletiva na pletivo pozinkované a poplastované v zelené barvě a to bez změny ceny. Dalším bodem změny je množství výměny oplocení dle původní technologie, kde se původně zamýšlelo vyměnit 400 bm oplocení, ale dojde k výměně pouze 300 bm a dále 130 bm technologií dle tohoto změnového listu (bez nabetonávky s výztuží a výměny poškozených sloupků).



## Změnový list č. 2 - změna tl. ploché oceli + nátěr desek cetris do odstínu dle výběru investora

### PŮVODNÍ ROZPOČET

Číslo položky	Název položky	MJ	množství	cena / MJ	celkem
	<b>SO01-PROTIHLUKOVÁ STĚNA</b>				
	CETRIS desky BASIC 3350x1250x18mm, řezání	m2	188,30000		
	Nátěr ocelové konstrukce	m2	160,00000		
	Ocel plochá pozink úprava 4x100mm	bm	204,00000		
	Hydrofobizační nátěr CETRIS desek	m2	376,60000		
	Dilatační pás MIRELON 8x100mm	bm	408,00000		
	Stříška s okapničkou pozink	bm	34,00000		
	Spojovací materiál	kpl	1,00000		
	Příprava staveniště, doprava	kpl	1,00000		
	Montáž lešení	m2	188,30000		
	Demontáž CETRIS desek	m2	188,30000		
	Likvidace odpadu	kpl	1,00000		
	Montáž CETRIS desek	m2	188,30000		
	Montáž stříšky	bm	34,00000		
	Demontáž Lešení	m2	188,30000		
	Úklid staveniště	kpl	1,00000		
	lešení nájem	den	25,00000		
	<b>SO03-PROTIHLUKOVÁ STĚNA</b>				
	CETRIS desky BASIC 3350x1250x18mm, řezání	m2	30,70000		
	Nátěr ocelové konstrukce	m2	23,00000		
	Ocel plochá pozink úprava 4x100mm	bm	31,00000		
	Hydrofobizační nátěr CETRIS desek	m2	61,40000		
	Dilatační pás MIRELON 8x100mm	bm	62,00000		
	Stříška s okapničkou pozink	bm	6,20000		
	Spojovací materiál	kpl	1,00000		
	Příprava staveniště, doprava	kpl	1,00000		
	Montáž lešení	m2	*30,70000		
	Demontáž CETRIS desek	m2	30,70000		
	Likvidace odpadu	kpl	1,00000		
	Montáž CETRIS desek	m2	30,70000		
	Montáž stříšky	bm	6,20000		
	Demontáž Lešení	m2	30,70000		
	Úklid staveniště	kpl	1,00000		
	lešení nájem	den	10,00000		



<b>SO04-PROTIHLUKOVÁ STĚNA</b>			
CETRIS desky BASIC 3350x1250x18mm, řezání	m2		29,10000
Nátěr ocelové konstrukce	m2		24,50000
Ocel plochá pozink úprava 4x100mm	bm		30,50000
Hydrofobizační nátěr CETRIS desek	m2		58,20000
Dilatační pás MIRELON 8x100mm	bm		61,00000
Stříška s okapničkou pozink	bm		6,10000
Spojovací materiál	kpl		1,00000
Příprava staveniště, doprava	kpl		1,00000
Montáž lešení	m2		29,10000
Demontáž CETRIS desek	m2		29,10000
Likvidace odpadu	kpl		1,00000
Montáž CETRIS desek	m2		29,10000
Montáž stříšky	bm		6,10000
Demontáž Lešení	m2		29,10000
Úklid staveniště	kpl		1,00000
lešení nájem	den		10,00000
<b>SO06-PROTIHLUKOVÁ STĚNA</b>			
CETRIS desky BASIC 3350x1250x18mm, řezání	m2		128,40000
Nátěr ocelové konstrukce	m2		112,80000
Ocel plochá pozink úprava 4x100mm	bm		138,00000
Hydrofobizační nátěr CETRIS desek	m2		256,80000
Dilatační pás MIRELON 8x100mm	bm		276,00000
Stříška s okapničkou pozink	bm		27,60000
Spojovací materiál	kpl		1,00000
Příprava staveniště, doprava	kpl		1,00000
Montáž lešení	m2		128,40000
Demontáž CETRIS desek	m2		128,40000
Likvidace odpadu	kpl		1,00000
Montáž CETRIS desek	m2		128,40000
Montáž stříšky	bm		27,60000
Demontáž Lešení	m2		128,40000
Úklid staveniště	kpl		1,00000
lešení nájem	den		20,00000

**CENA CELKEM BEZ DPH**

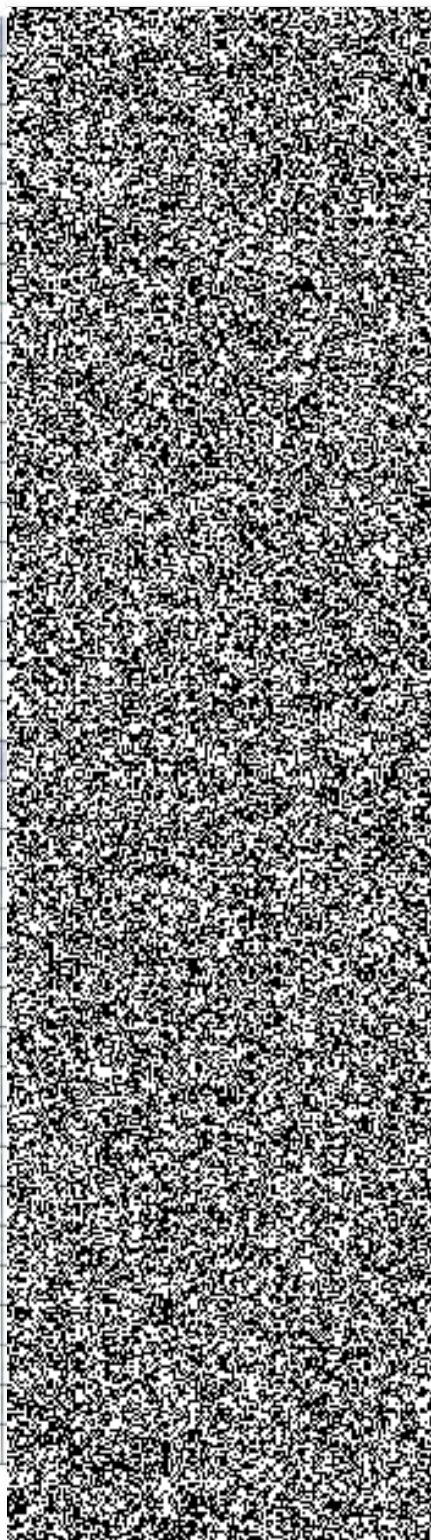

## ZMĚNA ROZPOČTU

Číslo položky	Název položky	MJ	množství	cena / MJ	celkem	POZNÁMKA
	<b>SO01-PROTIHLUKOVÁ STĚNA</b>					
	CETRIS desky BASIC 3350x1250x18mm, fezáni	m2	188,30000			
	Nátěr ocelové konstrukce	m2	160,00000			
	Ocel plochá pozink úprava 4x100mm	bm	204,00000			
	Hydrofobizační nátěr CETRIS desek	m2	376,60000			
	Dilatační pás MIRELON 8x100mm	bm	408,00000			
	Stříška s okapničkou pozink	bm	34,00000			
	Spojovací materiál	kpl	1,00000			
	Příprava staveniště, doprava	kpl	1,00000			
	Montáž lešení	m2	188,30000			
	Demontáž CETRIS desek	m2	188,30000			
	Likvidace odpadu	kpl	1,00000			
	Montáž CETRIS desek	m2	188,30000			
	Montáž stříšky	bm	34,00000			
	Demontáž Lešení	m2	188,30000			
	Úklid staveniště	kpl	1,00000			
	lešení nájem	den	25,00000			
	<b>NÁTĚR CETRIS DESEK DLE VÝBĚRU ODSTĪNU INVESTORA</b>	m2	376,60000			
	<b>SO03-PROTIHLUKOVÁ STĚNA</b>					
	CETRIS desky BASIC 3350x1250x18mm, fezáni	m2	30,70000			
	Nátěr ocelové konstrukce	m2	23,00000			
	Ocel plochá pozink úprava 4x100mm	bm	31,00000			
	Hydrofobizační nátěr CETRIS desek	m2	61,40000			
	Dilatační pás MIRELON 8x100mm	bm	62,00000			
	Stříška s okapničkou pozink	bm	6,20000			
	Spojovací materiál	kpl	1,00000			
	Příprava staveniště, doprava	kpl	1,00000			
	Montáž lešení	m2	30,70000			
	Demontáž CETRIS desek	m2	30,70000			
	Likvidace odpadu	kpl	1,00000			
	Montáž CETRIS desek	m2	30,70000			
	Montáž stříšky	bm	6,20000			
	Demontáž Lešení	m2	30,70000			
	Úklid staveniště	kpl	1,00000			
	lešení nájem	den	10,00000			
	<b>NÁTĚR CETRIS DESEK DLE VÝBĚRU ODSTĪNU INVESTORA</b>	m2	61,40000			

<b>SO04-PROTIHLUKOVÁ STĚNA</b>			
CETRIS desky BASIC 3350x1250x18mm, fezáni	m2		29,10000
Nátěr ocelové konstrukce	m2		24,50000
Ocel plochá pozink úprava 4x100mm	bm		30,50000
Hydrofobizační nátěr CETRIS desek	m2		58,20000
Dilatační pás MIRELON 8x100mm	bm		61,00000
Stříška s okapničkou pozink	bm		6,10000
Spojovací materiál	kpl		1,00000
Příprava staveniště, doprava	kpl		1,00000
Montáž lešení	m2		29,10000
Demontáž CETRIS desek	m2		29,10000
Likvidace odpadu	kpl		1,00000
Montáž CETRIS desek	m2		29,10000
Montáž stříšky	bm		6,10000
Demontáž Lešení	m2		29,10000
Úklid staveniště	kpl		1,00000
lešení nájem	den		10,00000
<b>NÁTĚR CETRIS DESEK DLE VÝBĚRU ODSTĪNU INVESTORA</b>	<b>m2</b>		<b>58,20000</b>
<b>SO06-PROTIHLUKOVÁ STĚNA</b>			
CETRIS desky BASIC 3350x1250x18mm, fezáni	m2		128,40000
Nátěr ocelové konstrukce	m2		112,80000
Ocel plochá pozink úprava 4x100mm	bm		138,00000
Hydrofobizační nátěr CETRIS desek	m2		256,80000
Dilatační pás MIRELON 8x100mm	bm		276,00000
Stříška s okapničkou pozink	bm		27,60000
Spojovací materiál	kpl		1,00000
Příprava staveniště, doprava	kpl		1,00000
Montáž lešení	m2		128,40000
Demontáž CETRIS desek	m2		128,40000
Likvidace odpadu	kpl		1,00000
Montáž CETRIS desek	m2		128,40000
Montáž stříšky	bm		27,60000
Demontáž Lešení	m2		128,40000
Úklid staveniště	kpl		1,00000
lešení nájem	den		20,00000
<b>NÁTĚR CETRIS DESEK DLE VÝBĚRU ODSTĪNU INVESTORA</b>	<b>m2</b>		<b>256,80000</b>

**CENA CELKEM BEZ DPH**

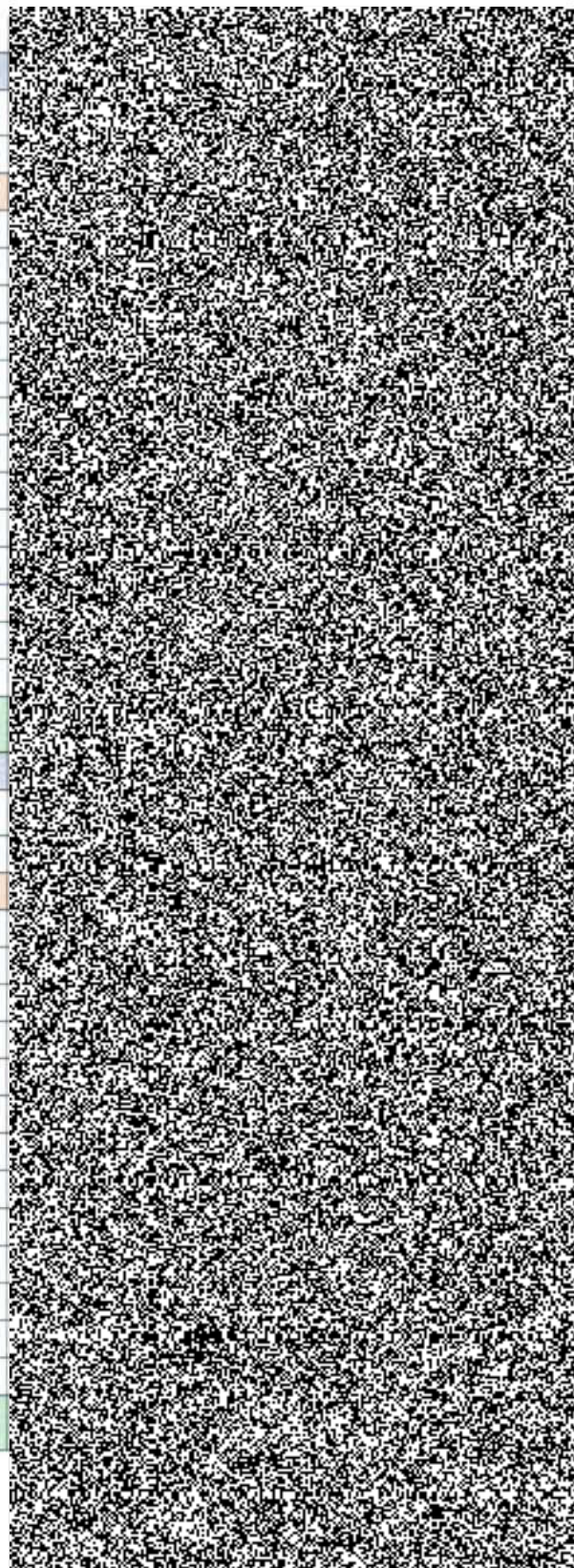

## ROZDÍL CELKEM OPROTI PŮVODNÍMU ROZPOČTU



Tento změnový list řeší změnu síly ploché pozinkové oceli, která slouží jako upevnění pro cetris desky. Z původně navržené a oceněné tl. 8 mm byla na kontrolním dnu dohodnuta změna na tl. 4 mm, což je dostačující a vyhovující. Dalším bodem tohoto změnového listu je doplnění ceny nátěru cetris desek odstínem dle výběru investora. Původní rozpočet řešil pouze hydrofobizační nátěr, nikoli finální barevný odstín.

**Po započítání všech změn činí rozdíl**

**0,00**

