

Hasičský záchranný sbor Moravskoslezského kraje				
EVIDENCE SMLUV				
HMSK	SML	570 prů číslo	2019 rok	doba plnění
Ev. číslo v SSÚ				

SMLOUVA O DÍLO
uzavřená podle ustanovení § 2586 a násl. zákona č. 89/2012 Sb., občanský zákoník, ve znění
pozdějších předpisů
(dále jen „OZ“)

I. Smluvní strany

Česká republika - Hasičský záchranný sbor Moravskoslezského kraje

Sídlo: Výškovická 40, 700 30 Ostrava-Zábřeh

IČO: 70884561, DIČ: CZ 70884561 (není plátcem DPH)

Zastoupený: brig. gen. Ing. Vladimírem Vlčkem, Ph.D., ředitelem HZS Moravskoslezského kraje

Bankovní spojení: ČNB Ostrava, č. účtu: 1933881/0710

(dále jen „objednatel“)

a

TOME.CZ building s.r.o.

Sídlo: Velké Albrechtice 285, 742 91 Velké Albrechtice

IČO: 05067219, DIČ: CZ05067219

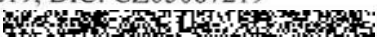
Zastoupený: 

Bankovní spojení: Raiffeisenbank, č. účtu: 8702040003/5500

(dále jen „zhotovitel“)

II. Předmět smlouvy

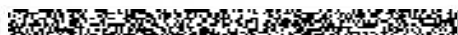
1. Předmětem této smlouvy je provedení díla: **Provedení elektrotechnických revizí na 142 kusech koncových prvků varování specifikovaných v příloze č. 1 této smlouvy** (dále jen „dílo“).
2. Zhotovitel se touto smlouvou zavazuje provést pro objednatele na svůj náklad a nebezpečí, řádně, včas a ve sjednané kvalitě dílo specifikované v odst. 1 a objednatel se zavazuje řádně a včas provedené dílo převzít a zaplatit zhotoviteli sjednanou cenu. Součástí provedení díla je i předání dokladů, které se k dílu vztahují, tj. zprávy o revizích elektrických zařízeních provedených dle příslušných platných norem.
3. Doba plnění: **do 19.12.2019.**
4. Místo plnění (místo předání provedeného díla): **území Moravskoslezského kraje blíže specifikované v příloze č. 1 této smlouvy.**
5. Osoba pověřená objednatelem k převzetí provedeného díla: 
6. Podkladem pro uzavření této smlouvy je nabídka zhotovitele ze dne 06.12.2019, která byla na základě zadávacího řízení ev. č. 238/2019/VZMR vybrána jako nejvýhodnější.

III. Cena díla a platební podmínky

1. Cena díla je stanovena dohodou smluvních stran a činí:

	za 1 revizi	celkem za 142 revizí
cena bez DPH	2 100,- Kč	298 200,- Kč
DPH 21 %	441,- Kč	62 622,- Kč
cena včetně DPH	2 541,- Kč	360 822,- Kč



2. Sjednaná cena díla je konečná a nepřekročitelná a zahrnuje veškeré náklady spojené s provedením díla.
3. Podkladem pro úhradu ceny díla bude faktura, která bude obsahovat náležitosti daňového dokladu podle OZ a zákona č. 235/2004 Sb., o dani z přidané hodnoty, ve znění pozdějších předpisů (dále také „faktura“). Objednatel tímto souhlasí s použitím daňového dokladu v elektronické podobě. Smluvní strany nesjednávají zálohy na cenu díla.
4. Faktura musí kromě zákonem stanovených náležitostí obsahovat také:
 - a) označení předmětu smlouvy ve znění odpovídajícím bodu II. odst. 1 této smlouvy,
 - b) označení banky a čísla účtu, na který musí být zapláceno,
 - c) kontaktní údaje zhotovitele pro záležitosti fakturace,
 - d) součástí faktury musí být dodací list, předávací protokol nebo jiný obdobný doklad včetně soupisu jednotlivých položek, podepsaný zástupci obou smluvních stran, potvrzující, že dílo podle této smlouvy bylo řádně předáno.
5. Faktura bude zhotovitelem vystavena po předání a převzetí díla podle této smlouvy. Lhůta splatnosti faktury je dohodou stanovena na 21 kalendářních dnů ode dne doručení faktury objednateli. Stejná lhůta splatnosti platí i při placení jiných plateb (např. úroků z prodlení, smluvních pokut, náhrad škody aj.).
6. Zhotovitel je povinen doručit všechny faktury vystavené na základě této smlouvy objednateli nejpozději do 19.12.2019. Faktura v listinné podobě musí být doručena na adresu objednatele na ul. Výškovická 40, 700 30 Ostrava-Zábřeh, a faktura v elektronické podobě musí být doručena na e-mailovou adresu: uctarna@hzsmk.cz.

IV. Vady díla

1. Zhotovitel je povinen předat dílo v rozsahu, kvalitě, podle technických parametrů a obchodních podmínek sjednaných v této smlouvě. Dílo má vady, jestliže jeho provedení neodpovídá specifikaci nebo výsledku určenému v této smlouvě.

V. Sankční ujednání

1. V případě prodlení zhotovitele s předáním díla je zhotovitel povinen zaplatit objednateli smluvní pokutu ve výši 0,2 % z celkové ceny díla vč. DPH za každý i započatý den prodlení.
2. V případě prodlení objednatele se zaplacením dohodnuté ceny díla je objednatel povinen zaplatit zhotoviteli úrok z prodlení ve výši 0,05 % z dlužné částky za každý i započatý den prodlení.

VI. Závěrečná ujednání

1. Zhotovitel není oprávněn bez předchozího písemného souhlasu objednatele postoupit tuto smlouvu, její část nebo práva a povinnosti z této smlouvy třetí osobě.
2. Zhotovitel bez jakýchkoliv výhrad souhlasí se zveřejněním své identifikace a dalších údajů uvedených ve smlouvě včetně ceny díla. Tato smlouva podléhá povinnosti uveřejnění v registru smluv podle zákona č. 340/2015 Sb., o zvláštních podmínkách účinnosti některých smluv, uveřejňování těchto smluv a o registru smluv (zákon o registru smluv), ve znění pozdějších předpisů, přičemž smluvní strany souhlasí s jejím uveřejněním v plném rozsahu. Uveřejnění této smlouvy v registru smluv zajistí objednatel.
3. Tato smlouva nabývá účinnosti dnem jejího uveřejnění v registru smluv.
4. Smluvní strany uzavírají tuto smlouvu podle Nařízení Evropského parlamentu a Rady (EU) 2016/679 ze dne 27. dubna 2016 o ochraně fyzických osob v souvislosti se zpracováním osobních údajů a o volném pohybu těchto údajů a o zrušení směrnice 95/46/ES (obecné nařízení o ochraně osobních údajů). Osobní údaje uvedené v této smlouvě budou použity pouze pro účely plnění této smlouvy a při uveřejnění smlouvy budou anonymizovány.



5. Změnit nebo doplnit tuto smlouvu mohou smluvní strany pouze formou písemných dodatků, které budou vzestupně číslovány, výslovně prohlášeny za dodatek této smlouvy o dílo a podepsány oprávněnými zástupci obou smluvních stran.
6. Tato smlouva je vyhotovena ve dvou stejnopisech s platností originálu, přičemž každá ze smluvních stran obdrží jeden stejnopis.
7. Nedílnou součástí této smlouvy je příloha č. 1 – seznam KPV.

13 -12- 2019

Ostrava dne.....

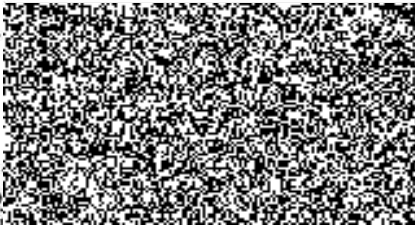

.....

za ob

brig. gen. Ing. Vladimír Víček, Ph.D.

ředitel

HZS Moravskoslezského kraje

Hasičský záchranný sbor

Moravskoslezského kraje

Výškovická 40

700 30 Ostrava - Zábřeh

19

Ostrava dne 12.12.2019

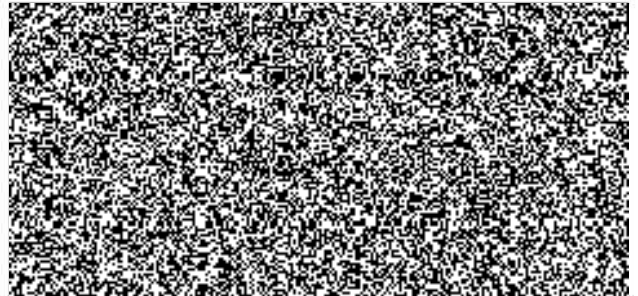

Seznam koncových prvků varování

	ÚO	typ sirény	výkon sirény	ec	obec	ulice
1.	Frýdek - Místek	Maestro	750 W	2112	Žabeň	HZ
2.	Frýdek - Místek	Maestro	750 W	2134	Ropice	Obecní dům
3.	Frýdek - Místek	Maestro	500 W	2202	Raškovice	č.p. 229, HZ
4.	Frýdek - Místek	Maestro	500 W	2203	Raškovice	č.p. 207, OÚ
5.	Frýdek - Místek	Maestro	500 W	2204	Vyšní Lhoty	č.p. 232, MŠ
6.	Frýdek - Místek	Maestro	500 W	2211	Fryčovice	č.p. 54, Obytný dům
7.	Frýdek - Místek	Maestro	500 W	2230	Smilovice	č.p. 13, OÚ
8.	Frýdek - Místek	Maestro	750 W	2206	Ostravice	č.p. 324, Dům pro seniory
9.	Frýdek - Místek	Maestro	750 W	2207	Pržno	č.p. 140, HZ
10.	Frýdek - Místek	Maestro	750 W	2222	Kunčice pod Ondřejníkem	č.p. 391, HZ
11.	Frýdek - Místek	Maestro	1000 W	2212	Fryčovice	č.p. 628, ZŠ
12.	Frýdek - Místek	Maestro	1000 W	2221	Kunčice pod Ondřejníkem	č.p. 569, OÚ
13.	Frýdek - Místek	Maestro	1000 W	2205	Paskov	č.p.330, ZŠ
14.	Frýdek - Místek	Maestro	1000 W	2208	Baška	Kunčičky u Bašky, č.p.130, ZŠ
15.	Frýdek - Místek	Maestro	1000 W	2209	Kozlovice	č.p. 550, HZ
16.	Frýdek - Místek	Maestro	1000 W	2210	Hukvaldy	Rychaltice, HZ
17.	Frýdek - Místek	Maestro	1000 W	2215	Metylovice	č.p. 392, HZ
18.	Frýdek - Místek	Maestro	1000 W	2216	Dobratice	č.p. 49, HZ
19.	Frýdek - Místek	Maestro	1000 W	2217	Vojkovice	č.p. 88, HZ
20.	Frýdek - Místek	Maestro	1000 W	2218	Horní Domaslavice	č.p. 212, OÚ
21.	Frýdek - Místek	Maestro	1500 W	2219	Čeladná	č.p. 551, ZŠ
22.	Frýdek - Místek	Maestro	1000 W	2220	Pstruží	č.p. 104, ZŠ
23.	Frýdek - Místek	Maestro	1500 W	2228	Hnojník	č.p. 120, ZŠ
24.	Frýdek - Místek	Maestro	1500 W	2229	Komorní Lhotka	č.p. 27, KD
25.	Frýdek - Místek	Maestro	1000 W	2231	Řeka	č.p. 80, MŠ
26.	Frýdek - Místek	Maestro	1000 W	2223	Horní Lomná	č.p.136, HZ
27.	Frýdek - Místek	Maestro	1000 W	2224	Dolní Lomná	č.p.185, HZ
28.	Frýdek - Místek	Maestro	1000 W	2225	Bocanovice	č.p. 19, MŠ
29.	Frýdek - Místek	Maestro	1500 W	2226	Vendryně	č.p. 172, DPS
30.	Frýdek - Místek	Maestro	1500 W	2227	Ropice	č.p. 146, ZŠ
31.	Frýdek - Místek	Maestro	1000 W	2232	Třinec	Dolní Lištná, HZ
32.	Frýdek - Místek	Maestro	1500 W	2233	Třinec	Jablunkovská č.p.501, ZŠ
33.	Frýdek - Místek	Maestro	1000 W	2234	Třinec	Konská, č.p. 48, ZŠ
34.	Frýdek - Místek	Maestro	500 W	2091	Nižní Lhoty	OÚ
35.	Frýdek - Místek	Maestro	750 W	2071	Baška	Hodoňovice, ZŠ
36.	Frýdek - Místek	Maestro	750 W	2111	Vyšní Lhoty	Motorest Maryčka
37.	Frýdek - Místek	Maestro	1000 W	2070	Baška	HZ
38.	Frýdek - Místek	Maestro	1000 W	2093	Nýdek	HZ
39.	Frýdek - Místek	Maestro	1500 W	2077	Frýdek-Místek	M.Majerové 484,obytný dům
40.	Frýdek - Místek	Maestro	1500 W	2079	Frýdek-Místek	J.Suka, 1846
41.	Frýdek - Místek	Maestro	1500 W	2080	Frýdek-Místek	Střední odborná škola PO
42.	Frýdek - Místek	Maestro	1500 W	2108	Vendryně	ZŠ-česká
43.	Frýdek - Místek	Maestro	1500 W	2074	Bystrice	HZ
44.	Frýdek - Místek	Maestro	1500 W	2075	Dobrá	HZ
45.	Frýdek - Místek	Maestro	1500 W	2083	Frýdlant nad Ostravicí	Dům s pečovatelskou službou
46.	Frýdek - Místek	Maestro	1500 W	2086	Hrádek	OÚ
47.	Frýdek - Místek	Maestro	1500 W	2076	Frýdek-Místek	kasárna MV PČR
48.	Frýdek - Místek	Maestro	1500 W	2082	Frýdlant nad Ostravicí	Nová Ves, HZ
49.	Frýdek - Místek	Maestro	1500 W	2087	Jablunkov	HZ
50.	Frýdek - Místek	Maestro	500 W	2094	Ostravice	Ostravice, ZŠ
51.	Frýdek - Místek	Maestro	500 W	2090	Morávka	č.p.1186,HZ
52.	Frýdek - Místek	Maestro	500 W	2101	Raškovice	č.p.48/1,ZŠ



	Frydek - Mistek	Maestro	500 W	2113	Zermanice	č.p.59, OÚ
	Frydek - Mistek	Maestro	750 W	2073	Bukovec	HZ
	Frydek - Mistek	Maestro	750 W	2098	Pisek	HZ
56.	Frydek - Mistek	Maestro	750 W	2109	Třinec	Nový Borek, č.p.349, MŠ
57.	Frydek - Mistek	Maestro	750 W	2095	Ostravice	HZ
58.	Frydek - Mistek	Maestro	1000 W	2099	Pražmo	č.p.197, HZ
59.	Frydek - Mistek	Maestro	1000 W	2096	Paskov	HZ
60.	Frydek - Mistek	Maestro	1000 W	2100	Pržno	MŠ
61.	Frydek - Mistek	Maestro	1500 W	2088	Návsí	MŠ
62.	Frydek - Mistek	Maestro	1500 W	2106	Třinec	MěÚ
63.	Frydek - Mistek	Maestro	1500 W	2107	Třinec	č.p.795, obytný dům
64.	Frydek - Mistek	Maestro	1500 W	2072	Brušperk	č.p.954, HZ
65.	Frydek - Mistek	Maestro	1500 W	2084	Frydlant nad Ostravicí	HZ
66.	Frydek - Mistek	Maestro	1500 W	2092	Nošovice	HZ
67.	Frydek - Mistek	Maestro	1500 W	2097	Paskov	Nádražní 7
68.	Frydek - Mistek	Maestro	1500 W	2103	Staré Město	č.p.270, ZŠ
69.	Nový Jičín	Maestro	1500 W	4137	Štramberk	Záuličí 137, HZ
70.	Nový Jičín	Maestro	1500 W	4116	Fulnek	Komenského nám.12, MěÚ
71.	Nový Jičín	Maestro	1500 W	4139	Studénka	2. května č.p.500, ZŠ T.G.M.
72.	Nový Jičín	Maestro	1500 W	4145	Studénka	Butovická 514, HZ
73.	Nový Jičín	Maestro	1500 W	4201	Bartošovice	č.p.135, OÚ
74.	Nový Jičín	Maestro	1500 W	4202	Kopřivnice	Lubina, Větrkovice č.p. 51, HZ
75.	Nový Jičín	Maestro	1500 W	4210	Hodslavice	č.p. 300, ZŠ
76.	Nový Jičín	Maestro	1500 W	4213	Tichá	č.p. 1, OÚ
77.	Nový Jičín	Maestro	1500 W	4214	Bordovice	č.p. 130, OÚ
78.	Nový Jičín	Maestro	1500 W	4215	Lichnov	č.p. 90, OÚ
79.	Nový Jičín	Maestro	1500 W	4216	Frenštát pod Radhoštěm	Dolní č.p. 428, Obytný dům
80.	Nový Jičín	Maestro	1500 W	4217	Kateřinice	č.p. 196, HZ
81.	Nový Jičín	Maestro	1500 W	4218	Mošnov	HZ
82.	Nový Jičín	Maestro	1500 W	4219	Petřvald	č.p.18, budova býv. OÚ
83.	Nový Jičín	Maestro	1500 W	4220	Skotnice	č.p.122, Restaurace u Žabáka
84.	Nový Jičín	Maestro	1000 W	4221	Trnávka	HZ
85.	Nový Jičín	Maestro	1500 W	4222	Ženklaava	č.p.243, OÚ
86.	Nový Jičín	Maestro	1000 W	4203	Heřmánky	č.p.282, OÚ
87.	Nový Jičín	Maestro	1500 W	4204	Jakubčovice nad Odrou	č.p.100, OÚ
88.	Nový Jičín	Maestro	1500 W	4205	Odry	Loučky, č.p.233, MŠ
89.	Nový Jičín	Maestro	1500 W	4206	Mankovice	č.p.137, KD
90.	Nový Jičín	Maestro	1500 W	4207	Vražné	č.p. 37, OÚ
91.	Nový Jičín	Maestro	1500 W	4208	Fulnek	Stachovice, č.p. 99, HZ
92.	Nový Jičín	Maestro	1500 W	4209	Jeseník nad Odrou	č.p. 159, KD
93.	Nový Jičín	Maestro	1500 W	4211	Bernartice nad Odrou	č.p. 80, ZŠ
94.	Nový Jičín	Maestro	1000 W	4223	Albrechtický	č.p.178, HZ
95.	Nový Jičín	Maestro	1500 W	4224	Bravantice	č.p. 223, OÚ
96.	Nový Jičín	Maestro	1500 W	4225	Jistebník	č.p. 373, HZ
97.	Nový Jičín	Maestro	750 W	4226	Jistebník	č.p. 315, ZŠ
98.	Nový Jičín	Maestro	1500 W	4227	Pustějov	č.p. 54, OÚ
99.	Nový Jičín	Maestro	1000 W	4228	Slatina	č.p. 2, KD
100.	Nový Jičín	Maestro	1500 W	4229	Velké Albrechtice	č.p. 119, OÚ
101.	Nový Jičín	Maestro	1500 W	4121	Nový Jičín	Dlouhá 56, ZŠ
102.	Nový Jičín	Maestro	1500 W	4135	Suchdol nad Odrou	č.p.498, obytný dům
103.	Nový Jičín	Maestro	1500 W	4119	Kopřivnice	Štefánikova 1163, MěÚ
104.	Nový Jičín	Maestro	1500 W	4115	Frenštát pod Radhoštěm	Tyršova 913, ZŠ
105.	Nový Jičín	Maestro	1500 W	4128	Příbor	nám.Freuda 19, MěÚ
106.	Nový Jičín	Maestro	1500 W	4089	Bílovec	Slezské nám.3, MěÚ
107.	Nový Jičín	Maestro	1500 W	4120	Nový Jičín	Zborovská 5, HZS
108.	Nový Jičín	Maestro	1000 W	4134	Studénka	Sjednocení 650, ZŠ
109.	Nový Jičín	Maestro	1000 W	4127	Odry	Masarykovo nám. 25, MěÚ
110.	Opava	ECN (HR)	600 W	5118	Opava	B.Němcové 22, SOU



Opava	ECN (HR)	600 W	5111	Opava	Holasická 12,panelový dům
Opava	ECN (HR)	600 W	5117	Opava	Přemyslovců 1,restaurace FORMANKA
13. Opava	ECN (HR)	600 W	5112	Opava	Krnovská 86,panelový dům
14. Opava	ECN (HR)	600 W	5116	Opava	Rybářská 44,OPTYS
115. Opava	ECN (HR)	600 W	5125	Opava	Těšínská 66,OSTROJ Opava
116. Opava	ECN (HR)	600 W	5109	Opava	Mlýnářská1,mlýn Herberk
117. Opava	ECN (HR)	600 W	5110	Opava	H.Kvapilové 20,OA
118. Opava	ECN (HR)	600 W	5113	Opava	Haškova 2,panelový dům
119. Opava	ECN (HR)	600 W	5114	Opava	Nerudova 48,panelový dům
120. Opava	Maestro	500 W	5122	Opava	Podvihov, Polomská ul.,HZ
121. Opava	ECN (HR)	600 W	5115	Opava	Horní nám.35,obytný dům
122. Opava	ECN (HR)	600 W	5121	Opava	Milostovice, MŠ
123. Opava	ECN (HR)	600 W	5124	Opava	Kylešovice, Hlavní 101,ZŠ
124. Opava	ECN (HR)	600 W	5127	Opava	Suché Lazce, ZŠ
125. Opava	Maestro	750 W	5201	Hradec nad Moravicí	Opavská č.p.197, Obytný dům
126. Opava	Maestro	750 W	5202	Štítina	Komenského č.p.11, HZ
127. Opava	Maestro	1000 W	5203	Mokré Lazce	Petra Bezruče č.p.119, HZ
128. Opava	Maestro	1000 W	5204	Dolní Benešov	Zábřeh, Opavská č.p.80, ZŠ
129. Opava	Maestro	1000 W	5205	Brumovice	Hlavní č.p.69, HZ
130. Opava	Maestro	1000 W	5206	Jakartovice	č.p.84, Obecní dům
131. Opava	Maestro	500 W	5207	Dolní Životice	Štáblovska č.p.35, HZ
132. Opava	Maestro	500 W	5208	Dolní Životice	Nádražní č.p. 155, DPS
133. Opava	Maestro	1500 W	5049	Kravaře	MěÚ
134. Opava	Maestro	1000 W	5044	Háj ve Slezsku	Jilešovice, HZ
135. Ostrava - město	Maestro	750 W	6201	Vratimov	Horní Datyně,Vratimovská č.p.224,KD
136. Ostrava - město	Maestro	1000 W	6202	Vřesina	č.p. 70, HZ
137. Ostrava - město	Maestro	1000 W	6203	Dolní Lhota	Poštovní č.p. 250, HZ
138. Ostrava - město	Maestro	500 W	6085	Stará Ves nad Ondřejnicí	Košatka,č.p.90, HZ
139. Ostrava - město	Maestro	1500 W	6088	Vratimov	MěÚ
140. Ostrava - město	Maestro	1500 W	6087	Šenov	č.p.45, HZ
141. Ostrava - město	Maestro	1500 W	6086	Stará Ves nad Ondřejnicí	HZ, č.p. 43
142. Ostrava - město	Maestro	1500 W	6095	Klimkovice	Palackého č.p.362,KINO

