



KUJIP01DVN60

Darovací smlouva

uzavřená podle ustanovení § 2055 a násl. zákona č. 89/2012 Sb., občanský zákoník, mezi těmito účastníky:

Kraj Vysočina

se sídlem v Jihlavě, Žižkova 57, 587 33 Jihlava

zastoupený hejtnanem kraje MUDr. Jiřím Běhounkem

k podpisu smlouvy pověřen Ing. Martin Kukla – náměstek hejtmána pro oblast ekonomiky a majetku

IČ: 708 907 49, DIČ: CZ 70890749

na straně dárce

a

město Ledec nad Sázavou

se sídlem Husovo náměstí 7, 584 01 Ledec nad Sázavou

zastoupené starostou Ing. Zdeňkem Tůmou

IČO: 00267759, DIČ: CZ00267759

na straně obdarovaného

t a k t o :

Článek I.

Dárce je vlastníkem pozemků par. č. 2215/20 – ost. plocha, silnice o výměře 1106 m², par. č. 2215/53– ost. plocha, ost. komunikace o výměře 1408 m², par. č. 2215/115 – ost. plocha, ost. komunikace o výměře 281 m² a par. č. 2238/1 – ost. plocha, silnice o výměře 7 580 m² v k. ú. a obci Ledec nad Sázavou. Uvedené pozemky získal Kraj Vysočina na základě Rozhodnutí Ministerstva dopravy a spojů ČR čj. 3796/01-KM-9 ze dne 10. 9. 2001 a smlouvy darovací ze dne 18. 10. 2006. Zřizovací listinou ze dne 20. 12. 2001, včetně dodatků zřizovací listiny je předal k hospodaření příspěvkové organizace Kraje Vysočina s názvem Krajská správa a údržba silnic Vysočiny.

Pozemky jsou vedeny Katastrálním úřadem pro Vysočinu, katastrálním pracovištěm Havlíčkův Brod na LV 372 pro uvedené k. ú. a obec.

Geometrickým plánem č. 2235-90/2018 ,potvrzeným KP Havlíčkův Brod 21.2.2019, vyhotoveným geodetickou společností Ing. Dagmar Olišarová, Ledec nad Sázavou, který je nedílnou součástí této smlouvy, byly z pozemku par. č. 2238/1 odděleny pozemky par. č. 2238/4 – ost. plocha, ost. komunikace o výměře 1406 m² a par. č. 2238/5- ost. plocha, ost. komunikace o výměře 866 m² v k.ú. a obci Ledec nad Sázavou.

Geometrickým plánem č. 2409-176/2018 ,potvrzeným KP Havlíčkův Brod 15.3.2019, vyhotoveným geodetickou společností Geodezie Ledec nad Sázavou, který je nedílnou součástí této smlouvy, byly z pozemku par. č. 2215/20 odděleny tyto díly pozemků:

- díl "d1" o výměře 103 m², který se slučuje do pozemku par. č. 2215/19 - ost. pl. ost. komunikace
- díl "m" o výměře 42 m², který se slučuje do pozemku par. č. 2215/21 - ost.pl., ost. komunikace
- díl "n" o výměře 7 m², který se slučuje do pozemku par .č. 2215/43 - ost. plocha, zeleň
- díl "i" o výměře 19 m², který se slučuje do pozemku par. č. 2215/51 - ost. pl., jiná plocha
- díl "l" o výměře 3 m², který se slučuje do pozemku par. č. 2215/51 - ost. pl., jiná plocha
- díl "h" o výměře 23 m², který se slučuje do pozemku par. č. 2215/117 - ost. pl, ost. komunikace

Geometrickým plánem stejného čísla se z pozemku par. č. 2215/53 oddělují tyto díly pozemků:

- díl "o" o výměře 9 m² který se slučuje do pozemku par. č. 2215/43 - ost. plocha, zeleň
- díl "e" o výměře 185 m², který se slučuje do pozemku par. č. 2215/51 - ost. plocha, jiná plocha
- díl "a" o výměře 81 m², který se slučuje do pozemku par. č. 2215/52 - ost. pl., ost. komunikace
- díl "b" o výměře 40 m², který se slučuje do pozemku par. č. 2215/118 ost. pl., ost. komunikace

Dle tohoto geometrického plánu bude předmětem převodu pozemek par. č. 2215/115 – ost. plocha, ost. komunikace o výměře 110 m²

Vše v k.ú. a obci Ledec nad Sázavou.

Článek II.

Dárce daruje pozemky a díly pozemků uvedené v článku I. tj.

- par. č. 2238/4 - ost. plocha, ost. komunikace o výměře 1 406 m²
- par. č. 2238/5 - ost. plocha, ost. komunikace o výměře 866 m² vzniklé dle GP č. 2235-90/2018 v k.ú. Ledec nad Sázavou,
- díl "d1" o výměře 103 m²
- díl "m" o výměře 42 m²
- díl "n" o výměře 7 m²
- díl "i" o výměře 19 m²
- díl "l" o výměře 3 m²
- díl "h" o výměře 23 m² oddělené dle GP č. 2409-176/2018 v k.ú. Ledec nad Sázavou z pozemku par. č. 2215/20,
- díl "o" o výměře 9 m²
- díl "e" o výměře 185 m²
- díl "a" o výměře 81 m²
- díl "b" o výměře 40 m², oddělené dle GP č. 2409-176/2018 v k.ú. Ledec nad Sázavou z pozemku par. č. 2215/53
- par. č. 2215/115 – ost. plocha, ost. komunikace o výměře 110 m² v k.ú. a obci Ledec nad Sázavou se všemi součástmi a příslušenstvím obdarovanému a ten dar do svého vlastnictví přijímá.

Dárce vede u svého majetkového správce, tj. Krajské správy a údržby silnic Vysočiny, provoz Havlíčkův Brod darované pozemky a díly pozemků takto:

- | | |
|---|---------------|
| • par. č. 2238/4 - ost. plocha, ost. komunikace o výměře 1 406 m ² v hodnotě | 160 958,90 Kč |
| • par. č. 2238/5 - ost. plocha, ost. komunikace o výměře 866 m ² v hodnotě | 99 139,70 Kč |
| • díl "d1" o výměře 103 m ² v hodnotě | 7 261,50 Kč |
| • díl "m" o výměře 42 m ² v hodnotě | 2 961,- Kč |
| • díl "n" o výměře 7 m ² v hodnotě | 493,50 Kč |
| • díl "i" o výměře 19 m ² v hodnotě | 1 339,50 Kč |
| • díl "l" o výměře 3 m ² v hodnotě | 211,50 Kč |
| • díl "h" o výměře 23 m ² v hodnotě | 1 621,50 Kč |
| • díl "o" o výměře 9 m ² v hodnotě | 890,10 Kč |
| • díl "e" o výměře 185 m ² v hodnotě | 18 296,50 Kč |
| • díl "a" o výměře 81 m ² v hodnotě | 8 010,90 Kč |
| • díl "b" o výměře 40 m ² v hodnotě | 3 956,- Kč |

- par. č. 2215/115 – ost. plocha, ost. komunikace o výměře 110 m² 16 500,- Kč

Dárce prohlašuje, že pozemek par. č. 2215/20, z něhož jsou oddělovány převáděné díly pozemků, je dle aktuálního výpisu z listu vlastnictví zatížen věcným břemenem zřizování a provozování stavby středotlakového plynovodu v rámci akce Plynofikace města Ledec nad Sázavou ve prospěch společnosti GasNET, s.r.o., Ústí nad Labem dle smlouvy ze dne 16. 12. 2002.

Dále dárce prohlašuje, že pozemek par. č. 2215/115, který je předmětem převodu, je dle aktuálního výpisu z listu vlastnictví zatížen věcným břemenem zřizování a provozování stavby dle GP 1963-171/2009 ve prospěch společnosti ČEZ Distribuce, a.s. Děčín dle smlouvy ze dne 22. 9. 2010 a pozemek par. č. 2238/1, z něhož jsou oddělovány převáděné pozemky, je zatížen věcným břemenem zřizování a provozování stavby „Ledec nad Sázavou, ulice Havlíčkova, rekonstrukce vodovodu a kanalizace“ ve prospěch společnosti Vodovody a kanalizace Havlíčkův Brod dle smlouvy ze dne 11. 6. 2018.

Žádná další věcná břemena, služebnosti, dluhy, zástavní práva ani jiné právní vady, o kterých by dárce věděl, či mohl vědět převáděné pozemky nezatěžují.

Obdarovaný prohlašuje, že je mu stav převáděných pozemků dobře znám a ve stavu ke dni podpisu této smlouvy je přijímá do svého vlastnictví.

Obdarovaný nabude vlastnické právo k převáděným pozemkům vkladem vlastnického práva do katastru nemovitostí ve prospěch obdarovaného s právními účinky k okamžiku podání návrhu na vklad vlastnického práva dle této smlouvy.

Článek IV.

Smluvní strany se dohodly, že podání návrhu na vklad vlastnického práva do katastru nemovitostí provede dárce. Náklady spojené s vkladem darovací smlouvy do katastru nemovitostí uhradí obdarovaný.

Smluvní strany navrhuje, aby byl do katastru nemovitostí u Katastrálního úřadu pro Vysočinu, katastrálního pracoviště Havlíčkův Brod zapsán vklad vlastnického práva dle článku II. této smlouvy.

Smluvní strany se zavazují poskytnout si veškerou součinnost a potřebné informace pro povolení návrhu na vklad vlastnického práva do veřejného seznamu. V případě, že katastrální úřad zamítne, a to z jakéhokoliv důvodu, návrh na vklad vlastnického práva na základě této smlouvy, zavazují se smluvní strany neprodleně využít všech možností k odstranění důvodu zamítnutí návrhu na vklad vlastnického práva a následně předložit příslušnému katastrálnímu úřadu návrh na vklad způsobilý k povolení vkladu vlastnického práva dle této smlouvy.

Článek V.

Skutečnosti ve smlouvě blíže neupravené se řídí příslušnými ustanoveními občanského zákoníku.

Smluvní strany prohlašují, že si touto smlouvou ujednaly všechny náležitosti, které měly být ujednány a vylučují možnost použití ustanovení § 1726 občanského zákoníku.

Darovací smlouva se vyhotovuje v třech výtiscích, z nichž dárce a obdarovanému je určeno po jednom výtisku a jeden výtisk si ponechá Katastrální úřad pro Vysočinu, katastrální pracoviště Havlíčkův Brod pro založení do sbírky listin.

Účastníci této smlouvy po jejím přečtení prohlašují, že souhlasí s jejím obsahem, dále, že byla sepsána dle jejich pravé a svobodné vůle, nikoliv v tísní a za nápadně nevýhodných podmínek a na důkaz toho připojují podpisy svých zástupců.

Doložka dne ustanovení § 23 zákona č. 129/2000 Sb., o krajích, v platném znění

Záměr darovat nemovitý majetek uvedený v článku II. smlouvy byl v souladu s ustanovením § 18, odst. 1 zákona č. 129/2000 Sb., o krajích, v platném znění zveřejněn na úřední desce Krajského úřadu Kraje Vysočina ve dnech 11. 4. – 13. 5. 2019.

Darování pozemků uvedených v článku II. této darovací smlouvy bylo projednáno v souladu s ustanovením § 36 odst. 1 písm. a) zákona č. 129/2000 Sb., o krajích (krajské zřízení) v platném znění Zastupitelstvem Kraje Vysočina dne 14. 5. 2019 a usnesením 0196/03/2019/ZK bylo rozhodnuto tyto pozemky převést darem z vlastnictví Kraje Vysočina do vlastnictví města Ledec nad Sázavou.

Doložka dne ustanovení § 39 odst. 1 zákona č. 128/2000 Sb., o obcích, v platném znění

V souladu s ustanovením § 85 písm. a) zákona č. 128/2000 Sb., o obcích, v platném znění, schválilo Zastupitelstvo města Ledec nad Sázavou nabytí pozemků uvedených v článku II. smlouvy do vlastnictví města na svém jednání dne 14. 10. 2019, č. usnesení 145/2019/07/ZM.

V Ledči nad Sázavou dne 2. 12. 2019

V Jihlavě dne 01. 11. 2019



.....
Ing. Zdeněk Tůma
starosta



.....
Ing. Martin Kukla
náměstek hejtmána pro
oblast ekonomiky a majetku
Kraj Vysočina 22
Žižkova 57. 587 33 Jihlava

VÝKAZ DOSAVADNÍHO A NOVÉHO STAVU ÚDAJŮ KATASTRU NEMOVITOSTÍ

Dosavadní stav			Nový stav										
Označení pozemku parc. číslem	Výměra parcely		Druh pozemku Způsob využití	Označení pozemku parc. číslem	Výměra parcely		Druh pozemku Způsob využití	Typ stavby Způsob využití	Zpús. určení výměr	Porovnání se stavem evidence právních vztahů			
	ha	m ²			ha	m ²				Díl přechází z pozemku označeného v katastru nemovitosti	Číslo listu vlastnictví	Výměra dílu ha m ²	Označení dílu
2238/1	75	80	ostat.pl. silnice	2238/1	53	08	ostat.pl. silnice		0	2238/1	372	53	08
				2238/4	14	06	ostat.pl. ostat. komunikace		0	2238/1	372	14	06
				2238/5	8	66	ostat.pl. ostat. komunikace		0	2238/1	372	8	66
	75	80			75	80							

<p>GEOMETRICKÝ PLÁN pro <i>rozdělení pozemku</i></p>	Geometrický plán ověřil úředně oprávněný zeměměřický inženýr: Jméno, příjmení: <i>Ing. Bohumil Novák</i>	Stejnopis ověřil úředně oprávněný zeměměřický inženýr: Jméno, příjmení: <i>Ing. Bohumil Novák</i>
	Číslo položky seznamu úředně oprávněných zeměměřických inženýrů: <i>1377/95</i>	Číslo položky seznamu úředně oprávněných zeměměřických inženýrů: <i>1377/95</i>
	Dne: <i>18. února 2019</i> Číslo: <i>58/2019</i>	Dne: <i>25. února 2019</i> Číslo: <i>65/2019</i>
	Náležitosti a přesnosti odpovídá právním předpisům.	Tento stejnopis odpovídá geometrickému plánu v elektronické podobě uloženému v dokumentaci katastrálního úřadu.
Vyhovitel: <i>Ing. Dagmar Olišarová</i> <i>Koželská 205</i> <i>584 01 Ledec nad Sázavou</i>	Katastrální úřad souhlasí s očíslováním parcel.	Ověření stejnopisu geometrického plánu v listinné podobě.
Číslo plánu: <i>2235-90/2018</i> Okres: <i>Havlíčkův Brod</i> Obec: <i>Ledeč nad Sázavou</i> Kat. území: <i>Ledeč nad Sázavou</i> Mapový list: <i>Ledeč nad Sázavou 4-7/13, 31</i>	KÚ pro Vysočinu KP Havlíčkův Brod Ing. Jaroslav Beránek PGP-216/2019-601 2019.02.21 15:34:45 CET	
Dosavadním vlastníkům pozemků byla poskytnuta možnost seznámit se v terénu s průběhem navrhovaných nových hranic, které byly označeny předepsaným způsobem. <i>viz seznam souřadnic</i>		



Detail A

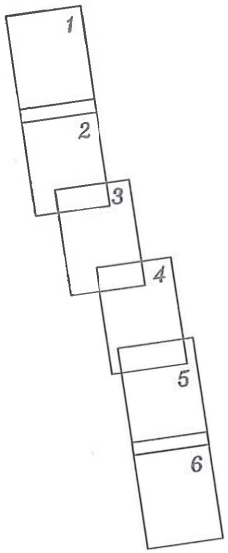
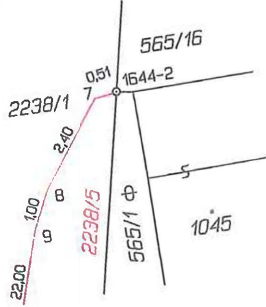

Klad listü

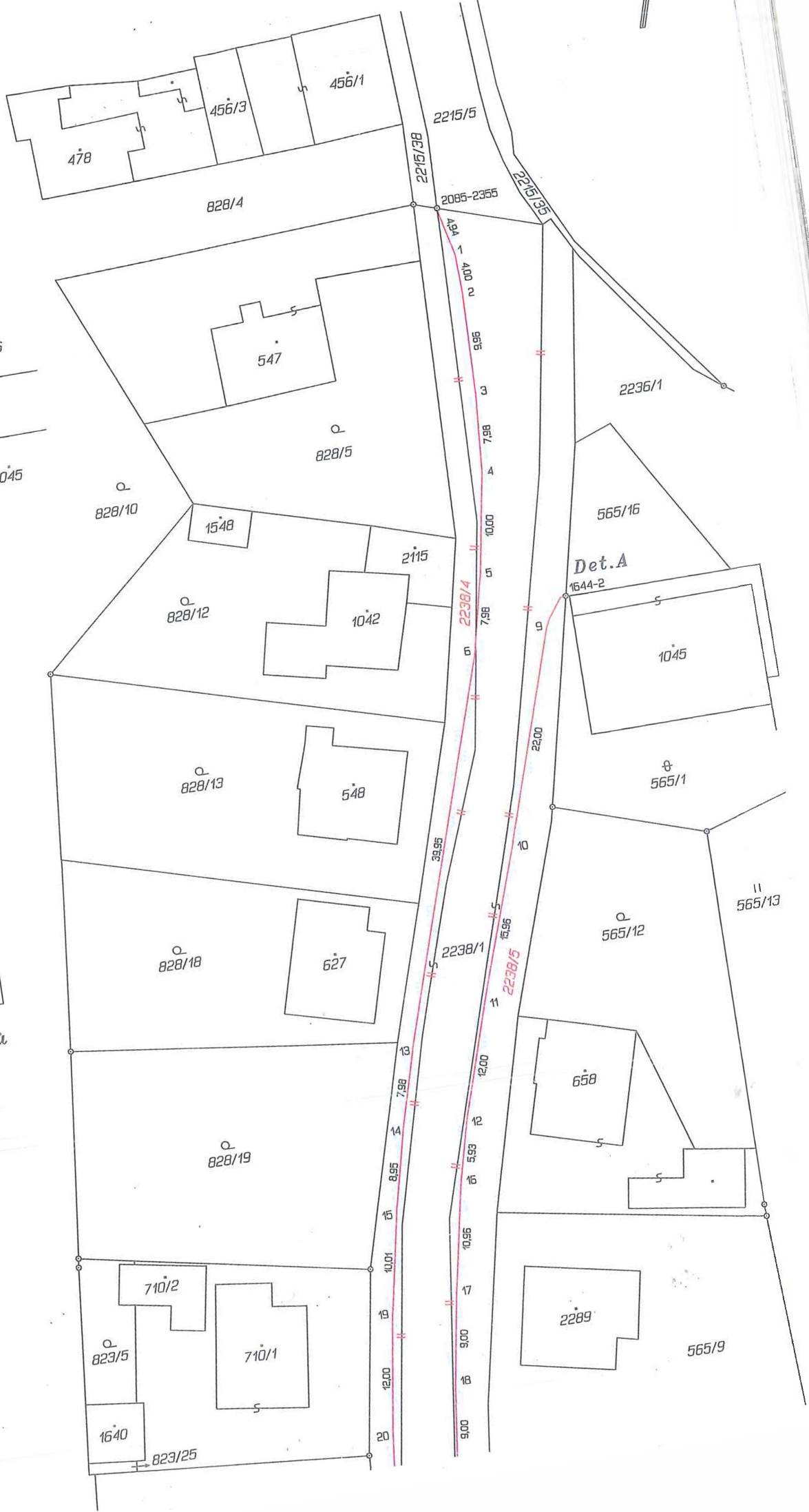

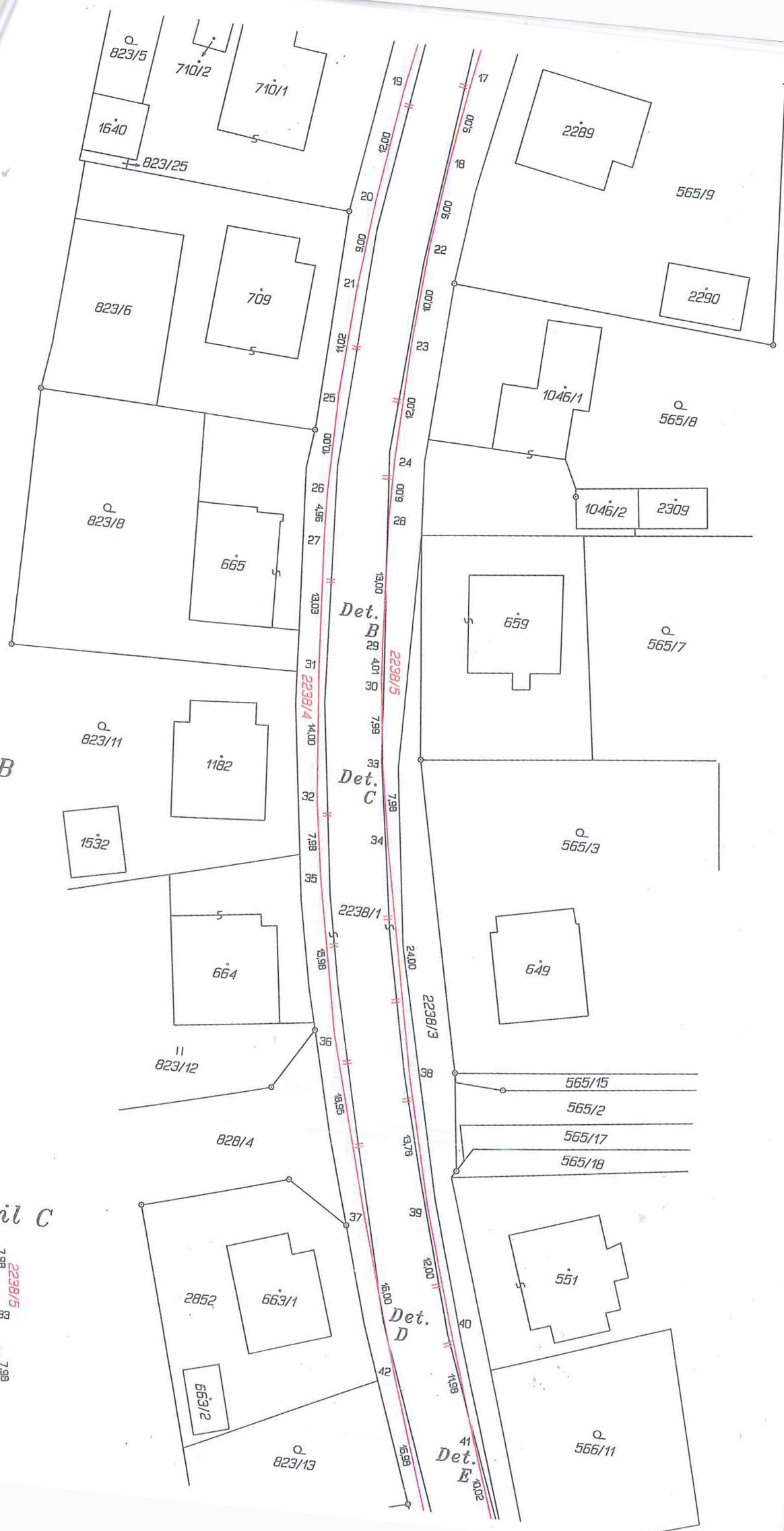

Detail B

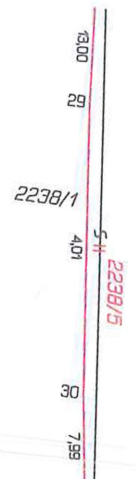

Detail C

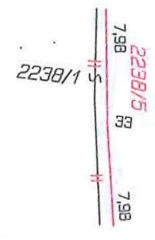

3

Detail E

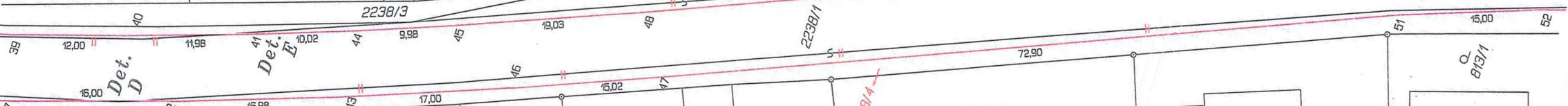
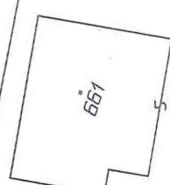
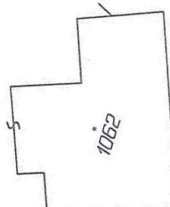
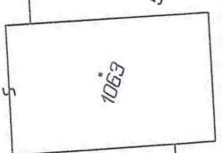
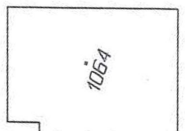
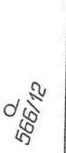
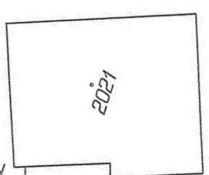
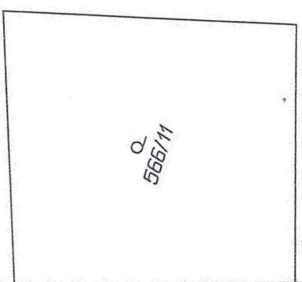
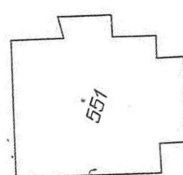
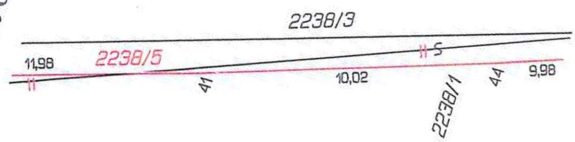

Det. D

Det. E

Det. F

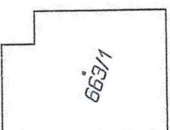

2852

663/2

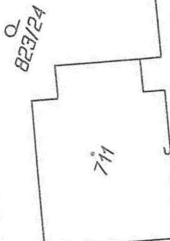
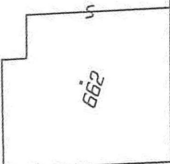

823/24

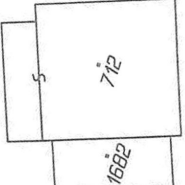
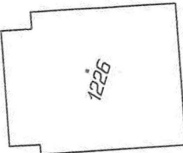

1682

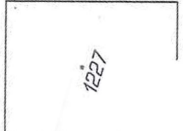

813/1

Detail D

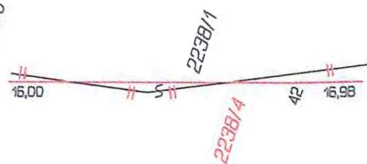

Detail F

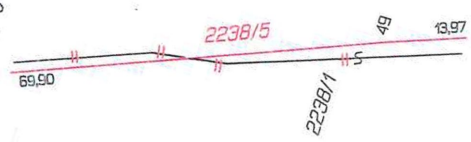

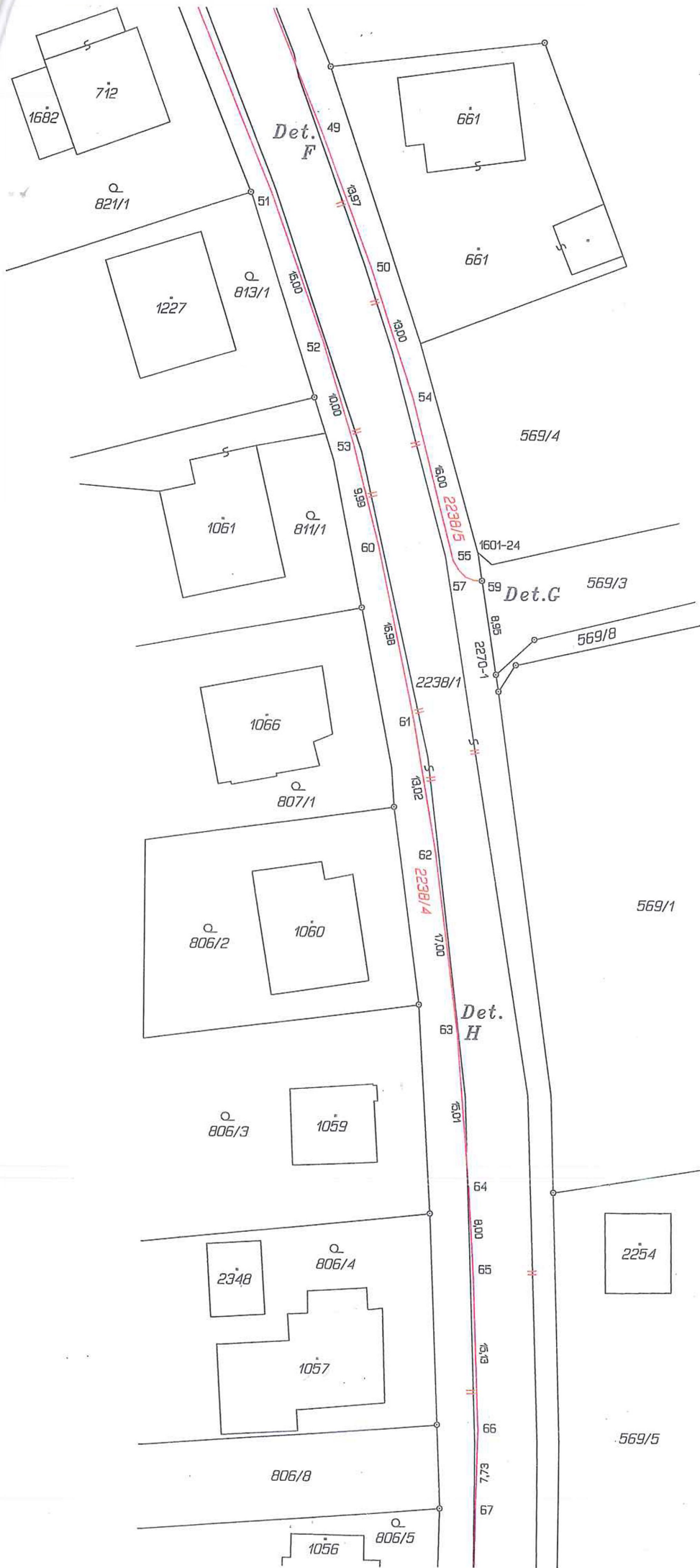

Detail G

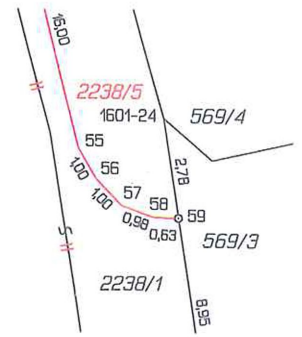

Detail H

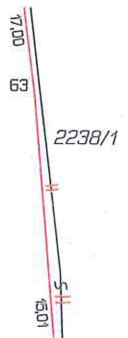

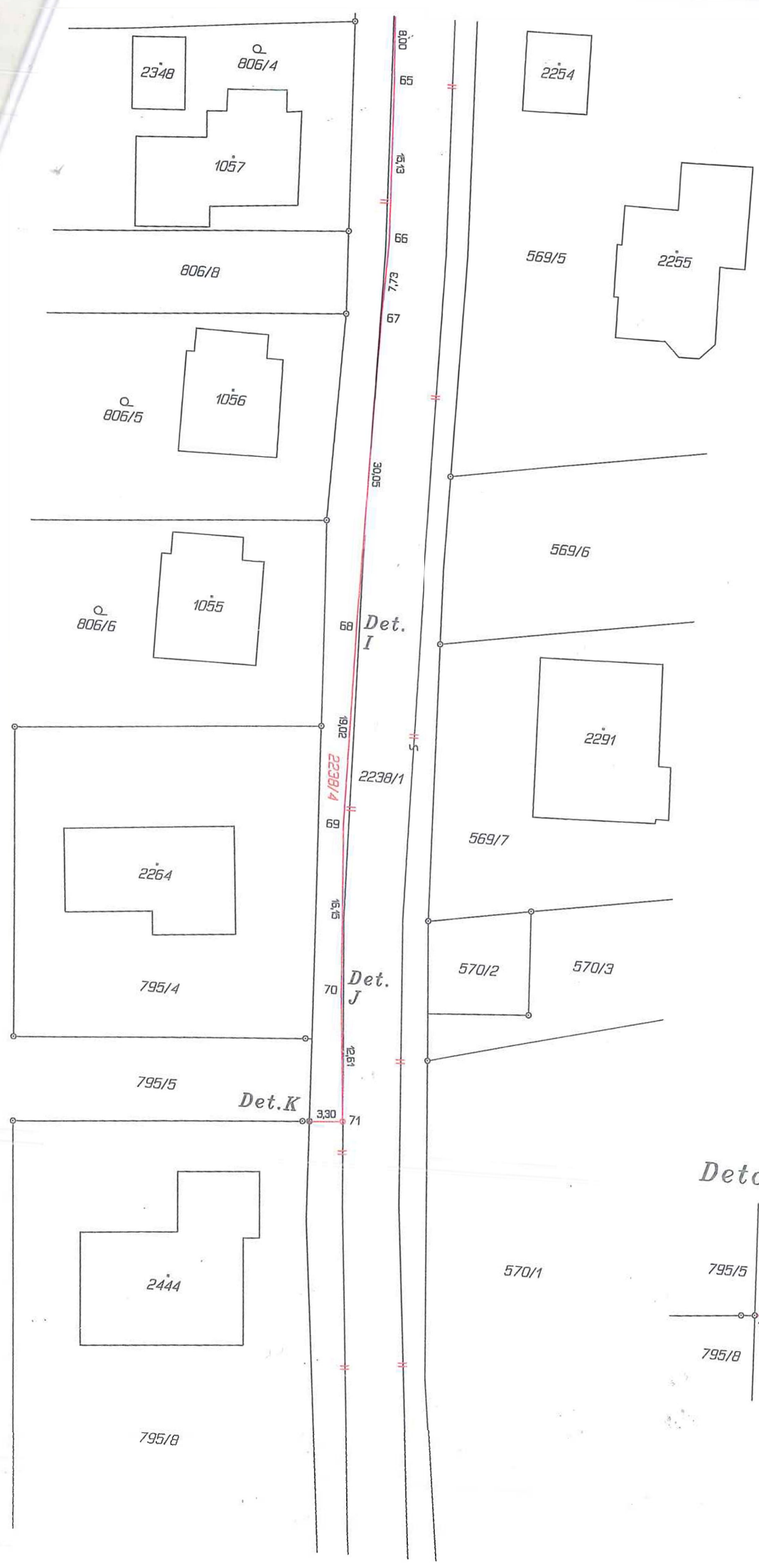

Detail I

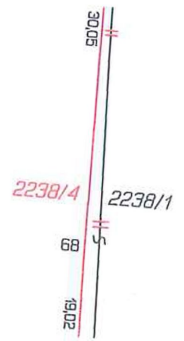

Detail J

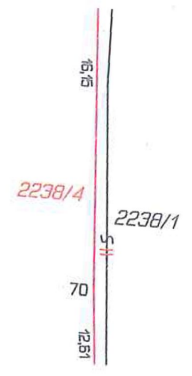

Detail K

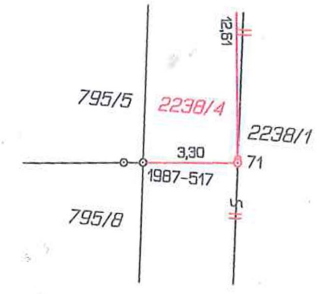

6

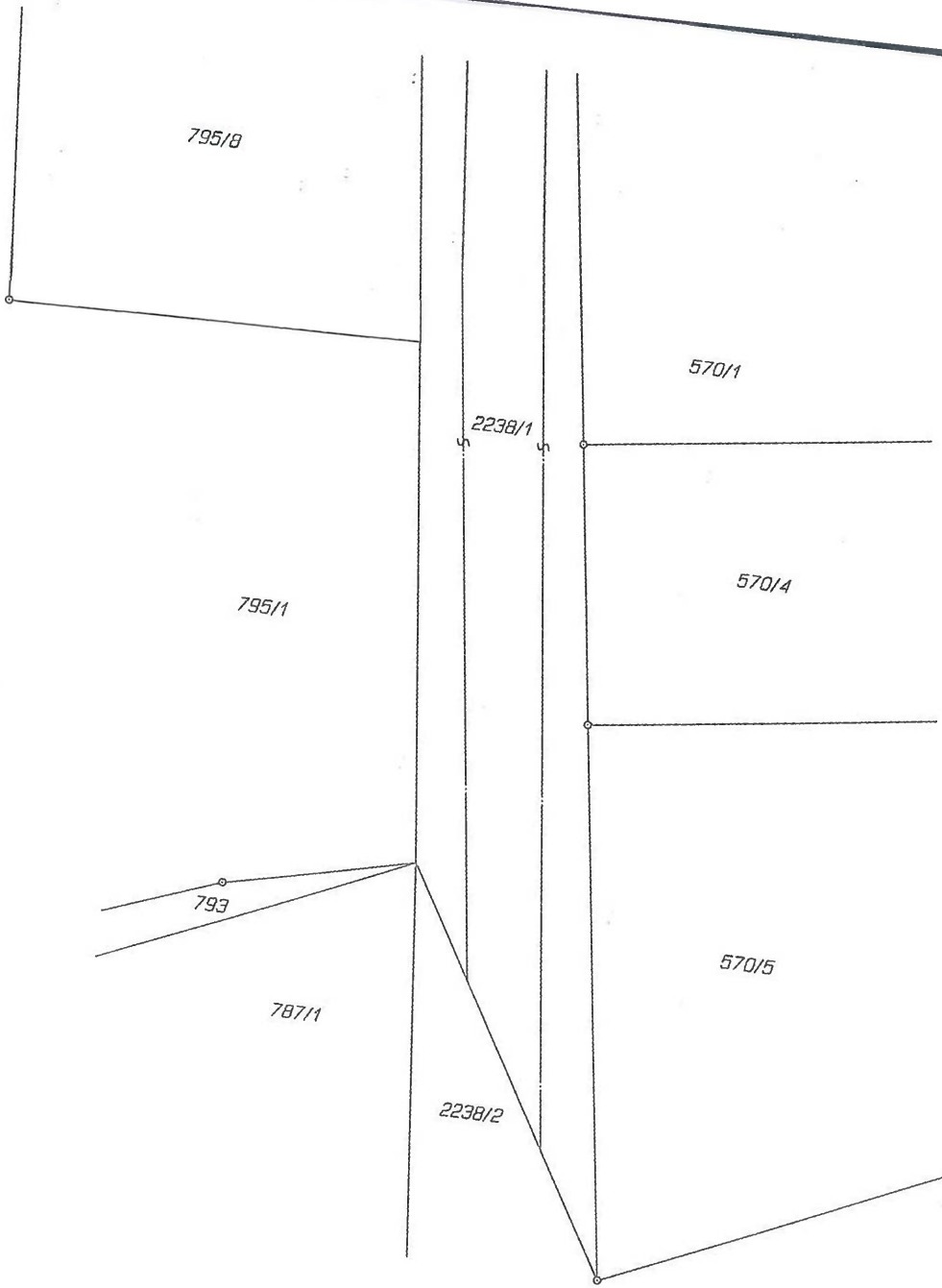

Seznam souřadnic (S-JTSK)

Číslo bodu	Souřadnice pro zápis do KN			Souřadnice určené měřením		Poznámka
	Y	X	Kód kv.	Y	X	
1601-24	687173.39	1095215.07	3			označeno barvou
1644-2	687222.75	1094868.42	3			zapuštěný hřeb
1987-517	687173.67	1095384.61	3			plastový mezník
2085-2355	687229.64	1094828.36	6			zapuštěný hřeb
2270-1	687171.54	1095226.74	3			původní plastový mezník
1	687228.50	1094833.16	3			roh obrubníku
2	687228.34	1094837.15	3			roh obrubníku
3	687228.55	1094847.11	3			roh obrubníku
4	687229.11	1094855.07	3			roh obrubníku
5	687230.74	1094864.92	3			roh obrubníku
6	687232.49	1094872.71	3			roh obrubníku
7	687223.23	1094868.49	3			roh obrubníku
8	687224.66	1094870.43	3			roh obrubníku
9	687225.09	1094871.33	3			roh obrubníku
10	687231.65	1094892.31	3			roh obrubníku
11	687236.66	1094907.46	3			roh obrubníku
12	687240.21	1094918.91	3			roh obrubníku
13	687244.44	1094910.81	3			roh obrubníku
14	687246.59	1094918.49	3			roh obrubníku
15	687248.63	1094927.19	3			roh obrubníku
16	687241.64	1094924.68	3			roh obrubníku
17	687243.71	1094935.44	3			roh obrubníku
18	687245.16	1094944.32	3			roh obrubníku
19	687250.51	1094937.01	3			roh obrubníku
20	687252.25	1094948.87	3			roh obrubníku
21	687253.22	1094957.81	3			roh obrubníku
22	687246.30	1094953.25	3			roh obrubníku
23	687247.06	1094963.22	3			roh obrubníku
24	687247.50	1094975.21	3			roh obrubníku
25	687253.97	1094968.79	3			roh obrubníku
26	687254.04	1094978.78	3			roh obrubníku
27	687253.88	1094983.74	3			roh obrubníku
28	687247.45	1094981.21	3			roh obrubníku
29	687246.72	1094994.19	3			roh obrubníku
30	687246.37	1094998.18	3			roh obrubníku
31	687253.02	1094996.73	3			roh obrubníku
32	687251.68	1095010.64	3			roh obrubníku
33	687245.38	1095006.10	3			roh obrubníku
34	687244.01	1095013.97	3			roh obrubníku
35	687250.45	1095018.52	3			roh obrubníku
36	687247.29	1095034.19	3			roh obrubníku
37	687242.16	1095052.41	3			roh obrubníku
38	687239.16	1095037.46	3			roh obrubníku
39	687235.81	1095050.81	3			roh obrubníku
40	687232.33	1095062.30	3			roh obrubníku
41	687228.64	1095073.70	3			roh obrubníku
42	687237.45	1095067.69	3			roh obrubníku
43	687232.04	1095083.78	3			roh obrubníku
44	687225.36	1095083.15	3			roh obrubníku
45	687221.89	1095092.50	3			roh obrubníku
46	687226.18	1095099.74	3			roh obrubníku
47	687220.71	1095113.72	3			roh obrubníku
48	687214.99	1095110.23	3			roh obrubníku
49	687188.68	1095174.97	3			roh obrubníku
50	687183.77	1095188.05	3			roh obrubníku
51	687193.27	1095181.24	3			roh obrubníku
52	687188.24	1095195.36	3			roh obrubníku
53	687185.31	1095204.92	3			roh obrubníku
54	687179.69	1095200.38	3			roh obrubníku
55	687175.71	1095215.88	3			roh obrubníku
56	687175.21	1095216.74	3			roh obrubníku
57	687174.51	1095217.45	3			roh obrubníku
58	687173.59	1095217.77	3			roh obrubníku
59	687172.96	1095217.80	3			zapuštěný hřeb
60	687182.86	1095214.61	3			roh obrubníku
61	687179.34	1095231.22	3			roh obrubníku
62	687177.13	1095244.05	3			roh obrubníku
63	687174.93	1095260.90	3			roh obrubníku
64	687173.62	1095275.84	3			roh obrubníku
65	687173.11	1095283.81	3			roh obrubníku
66	687172.45	1095298.91	3			roh obrubníku
67	687172.62	1095306.64	3			roh obrubníku
68	687172.74	1095336.68	3			roh obrubníku
69	687172.54	1095355.69	3			roh obrubníku
70	687171.51	1095371.81	3			roh obrubníku
71	687170.41	1095384.37	3			zapuštěný hřeb

GEOMETRICKÝ PLÁN pro rozdělení pozemku	Geometrický plán ověřil úředně oprávněný zeměměřický inženýr:	Stejnopis ověřil úředně oprávněný zeměměřický inženýr:
	Jméno, příjmení: Ing. Aleš Tuček	Jméno, příjmení: Ing. Aleš Tuček
	Číslo položky seznamu úředně oprávněných zeměměřických inženýrů: 1740/97	Číslo položky seznamu úředně oprávněných zeměměřických inženýrů: 1740/97
	Dne: 8. března 2019 Číslo: 8/2019	Dne: 18. března 2019 Číslo: 74/2019
	Náležitostní a přesnosti odpovídá právním předpisům.	Tento stejnopis odpovídá geometrickému plánu v elektronické podobě uloženému v dokumentaci katastrálního úřadu.
Vyhotovitel: Geodézie LEDEČ NAD SÁZAVOU 584 01, P. Bezruče 1110	Katastrální úřad souhlasí s očíslováním parcel.	Ověření stejnopisu geometrického plánu v listinné podobě.
Číslo plánu: 2409-176/2018 Okres: Havlíčkův Brod Obec: Ledec nad Sázavou Kat. území: Ledec nad Sázavou Mapový list: Ledec nad Sázavou 5-7/22 Dosavadním vlastníkům pozemků byla poskytnuta možnost seznámit se v terénu s průběhem navrhovaných nových hranic, které byly označeny předepsaným způsobem: viz seznam souřadnic	KÚ pro Vysočinu KP Havlíčkův Brod Ing. Jaroslav Beránek PGP-303/2019-601 2019.03.15 14:41:41 CET	

VÝKAZ DOSAVADNÍHO A NOVÉHO STAVU ÚDAJŮ KATASTRU NEMOVITOSTÍ

Dosavadní stav			Nový stav											
Výměra parcely		Druh pozemku	Označení pozemku parc. číslem	Výměra parcely		Druh pozemku	Typ stavby	Zpús. určení výměr	Porovnání se stavem evidence právních vztahů					Označení dílu
ha	m ²	Zpúsob využití		ha	m ²	Zpúsob využití	Zpúsob využití	Díl přechází z pozemku označeného v katastru nemovitostí	Číslo listu vlastnictví	Výměra dílu		Označení dílu		
											ha		m ²	
	*3)	6 42	ostat. pl. ostat.komunikace	101	*1)	6 54	ostat. pl. ostat.komunikace		2	101		10001	4 60	u
										2215/17		10001	36	b1
										2215/19		10001	1 19	w
										2215/43		10001	38	v
													*1) 6 53	
2215/17		2 18	ostat. pl. ostat.komunikace	zaniká								-		
2215/19		21 47	ostat. pl. ostat.komunikace	2215/19		20 62	ostat. pl. ostat.komunikace		0	2215/19		10001	19 59	g1
										2215/20		372	1 03	d1
													20 62	
2215/20	*4)	11 06	ostat. pl. silnice	2215/20		23 54	ostat. pl. silnice		0	101		10001	4	t
										2215/17		10001	1 76	c1
										2215/20		372	9 10	h1
										2215/53		372	10 93	f1
										2215/115		372	1 71	e1
													23 54	
2215/21		11 91	ostat. pl. ostat.komunikace	2215/21		12 33	ostat. pl. ostat.komunikace		0	2215/20		372	42	m
										2215/21		10001	11 91	celá
													12 33	
2215/43		63	ostat. pl. ostat.komunikace	2215/43	*2)	2 48	ostat. pl. zeleň		2	101		10001	1 69	r
										2215/17		10001	6	s
										2215/19		10001	34	p
										2215/20		372	7	n
										2215/43		10001	24	q
										2215/53		372	9	o
													*2) 2 49	
2215/51	*5)	6 05	ostat. pl. ostat.komunikace	2215/51		6 68	ostat. pl. jiná plocha		2	2215/20		372	19	i
										2215/20		372	3	l
										2215/51		10001	4 56	d
										2215/53		372	1 85	e
										2215/117		10001	1	j
										2215/117		10001	4	k
													6 68	
2215/52		4 25	ostat. pl. ostat.komunikace	2215/52		5 06	ostat. pl. ostat.komunikace		0	2215/52		10001	4 25	celá
										2215/53		372	81	a
													5 06	
2215/53		14 08	ostat. pl. ostat.komunikace	zaniká										
2215/115		2 81	ostat. pl. ostat.komunikace	2215/115		1 10	ostat. pl. ostat.komunikace		0	2215/115		372	1 10	
2215/117		35	ostat. pl. ostat.komunikace	2215/117		1 46	ostat. pl. ostat.komunikace		2	2215/20		372	23	h
										2215/51		10001	93	f
										2215/117		10001	30	g
													1 46	
2215/118		1 18	ostat. pl. ostat.komunikace	2215/118		2 13	ostat. pl. ostat.komunikace		2	2215/51		10001	55	c
										2215/53		372	40	b
										2215/118		10001	1 18	celá
													2 13	
2799		2 39	ostat. pl. jiná plocha	2799		2 84	ostat. pl. jiná plocha		2	101		10001	8	y
										2215/19		10001	35	z
										2215/43		10001	1	x
										2799		10001	2 39	celá
										2800		10001	1	a1
													2 84	
2800		2 72	ostat. pl. ostat.komunikace	2800		2 71	ostat. pl. ostat.komunikace		2	2800		10001	2 71	
		87 50				87 49								

*1) Rozdíl +1 m2 vzniklý zaokrouhlením výměr (bod 14.7b přílohy katastrální vyhlášky) u dílů nové parcely č. 101

*2) Rozdíl -1 m2 vzniklý zaokrouhlením výměr (bod 14.7b přílohy katastrální vyhlášky) u dílů nové parcely č. 2215/43

*3) Rozdíl -1 m2 vzniklý zaokrouhlením výměr (bod 14.6 přílohy katastrální vyhlášky) u dosavadní parcely č.101

*4) Změna výměry +1 m2 podle §37odst.(1) katastrální vyhlášky u parcely č.2215/20

*5) Změna výměry -1 m2 podle §37odst.(1) katastrální vyhlášky u parcely č.2215/51



Seznam souřadnic (S-JTSK)

Číslo bodu	Souřadnice pro zápis do KN		Kód kv.	Poznámka
Y	X			
adeč nad Sázavou (679712)				
250	687668.25	1094374.67	3	roh obruby
252	687633.17	1094367.72	3	
292	687600.47	1094331.40	3	
6-296	687596.35	1094356.35	3	rozhr.vedl.silnice
16-297	687598.82	1094338.01	3	roh obruby
16-305	687596.05	1094356.71	3	roh obruby
1618-80	687667.47	1094340.23	3	
1960-17	687708.56	1094345.93	3	roh obruby
1960-18	687707.98	1094346.38	3	roh obruby
1960-33	687707.98	1094372.89	3	roh obruby
1960-65	687715.88	1094378.41	3	
1988-1085	687598.18	1094341.04	3	
2259-1	687690.71	1094339.75	3	roh obruby
1	687670.17	1094341.03	3	roh obruby
2	687669.03	1094341.16	3	roh obruby
3	687667.39	1094341.47	8	roh obruby
4	687665.62	1094341.93	3	roh obruby
5	687662.82	1094342.96	3	roh obruby
6	687661.36	1094343.66	3	roh obruby
7	687657.35	1094344.50	3	roh obruby
8	687651.73	1094342.94	3	roh obruby
9	687649.74	1094342.04	3	roh obruby
10	687647.82	1094341.48	3	roh obruby
11	687613.10	1094335.58	3	roh obruby
12	687611.79	1094334.73	3	roh obruby
13	687611.50	1094334.04	3	roh obruby
14	687600.30	1094337.64	3	roh obruby
15	687637.70	1094344.06	3	roh obruby
16	687638.18	1094349.53	3	roh obruby
17	687597.99	1094342.64	3	roh obruby
18	687643.18	1094345.00	3	roh obruby
19	687649.20	1094348.50	3	roh obruby
20	687651.12	1094355.46	3	roh obruby
21	687645.61	1094362.05	3	roh obruby
22	687637.13	1094364.18	3	roh obruby
23	687635.24	1094364.00	3	roh obruby
24	687630.89	1094363.23	3	roh obruby
25	687630.37	1094357.74	3	roh obruby
26	687603.19	1094353.05	3	roh obruby
27	687603.64	1094358.48	3	roh obruby
28	687600.11	1094357.86	3	roh obruby
29	687668.55	1094366.15	3	rozhraní povrchů
30	687671.79	1094366.12	3	roh obruby
31	687675.08	1094363.69	3	roh obruby
32	687679.73	1094353.72	3	roh obruby
33	687679.38	1094349.34	3	roh obruby
34	687675.57	1094346.85	3	roh obruby
36	687671.04	1094367.81	3	rozhraní povrchů
37	687673.51	1094369.04	3	rozhraní povrchů
38	687690.98	1094374.31	3	rozhraní povrchů
39	687694.50	1094375.44	3	rozhraní povrchů
40	687664.11	1094362.45	3	roh obruby
41	687662.91	1094359.39	3	roh obruby
42	687668.85	1094348.01	3	roh obruby
43	687664.81	1094351.27	3	roh obruby
44	687672.64	1094347.03	3	roh obruby
45	687675.57	1094346.59	3	rozhraní povrchů
46	687707.94	1094344.92	3	rozhraní povrchů
47	687665.70	1094373.97	3	roh obruby
48	687661.89	1094372.68	3	roh obruby
49	687659.39	1094371.30	3	roh obruby
50	687656.03	1094369.19	3	roh obruby
51	687653.81	1094368.29	3	rozhr.vedl.silnice
52	687649.28	1094368.09	3	roh obruby
53	687644.75	1094369.28	3	roh obruby
54	687643.29	1094369.42	3	roh obruby
55	687642.07	1094369.45	3	roh obruby
56	687695.02	1094375.83	3	roh obruby
57	687699.17	1094377.02	3	roh obruby
58	687700.13	1094377.27	3	roh obruby
59	687702.19	1094377.03	3	roh obruby
60	687703.04	1094376.54	3	roh obruby
61	687703.88	1094375.99	3	roh obruby
62	687705.72	1094374.70	3	roh obruby
63	687706.32	1094374.24	3	roh obruby
65	687694.10	1094373.84	3	roh obruby

Číslo bodu Souřadnice pro zápis do KN

Y	X	Kód kv.	Poznámka
66	687705.17	1094349.80	3 roh obruby
67	687705.73	1094348.96	3 roh obruby
68	687706.31	1094348.15	3 roh obruby
69	687706.95	1094347.39	3 roh obruby
70	687707.67	1094346.63	3 roh obruby
71	687701.17	1094377.32	3 roh obruby
72	687694.27	1094375.11	3 roh obruby
73	687658.86	1094364.14	3 rozhr.vedl.silnice
85	687654.91	1094368.66	3 roh obruby
86	687651.41	1094367.93	3 roh obruby