

N á v r h
Kupní smlouva č. 361489

I.
Smluvní strany

1. NIMOTECH, s.r.o.

obchodní rejstřík, vedený Krajským soudem v Brně, oddíl C, vložka 1292
se sídlem: Šumavská 416/15, 602 00 Brno
korespondenční adresa: Karáskovo nám. 20, 615 00 Brno
zastoupená: JUDr. Gertruda Frydová, prokurista
IČ/DIČ: 188 25 605 / CZ188 25 605
číslo účtu: 1031513006/2700
bankovní spojení: UniCredit Bank, a.s.
kontaktní osoby: ing. Petr Paulík
telefon, fax, e-mail: 602 545 614 / 549 245 759, paulik@nimotech.cz
dále jen „prodávající“

2. Nemocnice s poliklinikou Česká Lípa, a.s.

obchodní rejstřík, vedený Krajským soudem v Ústí nad Labem, oddíl B, vložka 1648
se sídlem: Purkyňova 1849, 470 77 Česká Lípa
zastoupená: ing. Jaroslavem Kratochvílem, předsedou představenstva
IČ/DIČ: 27283518 / CZ27283518
Bankovní spojení: MONETA Money Bank a.s.
Číslo účtu: 183 452 738/0600
Kontaktní osoba: ing. Lenka Holly, specialista oddělení nákupu a veřejných zakázek
Telefon: 487 954 040
dále jen „kupující“

II.
Základní ustanovení

1. Smluvní strany se dohodly, že tento závazkový vztah a vztahy z něj vyplývající se řídí zákonem č. 89/2012 Sb., občanský zákoník, ve znění pozdějších předpisů, zejména pak podle ust. § 2079 a násl. občanského zákoníku.
2. Smluvní strany shodně prohlašují, že údaje uvedené ve smlouvě a taktéž oprávnění k podnikání prodávajícího jsou v souladu s právní skutečností v době uzavření této smlouvy.
3. Smluvní strany se zavazují, že změny dotčených údajů oznámí písemně bez prodlení druhé smluvní straně.

III.
Předmět smlouvy

1. Předmětem smlouvy je dodávka ultrazvukového přístroje Samsung Medison WS80A s přísl. uvedeného v příloze č. 1 této smlouvy – dále jen „zboží“ (včetně zajištění dopravy do místa plnění, instalace, uvedení do provozu s předvedením funkčnosti, dodání návodu na obsluhu v českém jazyce 1x v písemné podobě a 1x na CD, dodání prohlášení o shodě, úvodní zaškolení pracovníků kupujícího do obsluhy přístrojů dle zákona č. 268/2014 Sb. o zdravotnických prostředcích, protokol o zaškolení obsluhy, záruční a dodací list, poskytování bezplatného záručního servisu a likvidace obalů a odpadů.
2. Příloha č. 1 – nabídka č. 161221 z 9.11.2016 tvoří nedílnou součást této kupní smlouvy.

**IV.
Práva a povinnosti smluvních stran**

1. Kupující nabývá vlastnické právo ke zboží dnem předání a převzetí zboží a jeho uvedením do provozu.
2. Kupující se zavazuje zboží dodané řádně a včas odebrat a zaplatit kupní cenu za podmínek stanovených touto smlouvou.
3. Prodávající prohlašuje, že zboží dle čl. III této smlouvy má vlastnosti a vybavení uvedené v příloze č. 1 této smlouvy.
4. Nebezpečí škody na zboží přechází na kupujícího dnem převzetí zboží a jeho uvedení do provozu.

**V.
Kupní cena a platební podmínky**

1. Smluvní strany se dohodly na kupní ceně takto:

Dodávka celkem bez DPH	1 667 200,00 Kč
DPH 21%	350 112,00 Kč
Cena celkem včetně DPH (slovy: dva miliony sedmnáct tisíc tři sta dvanáct korun českých)	2 017 312,00 Kč

2. Součástí kupní ceny je doprava zboží na adresu kupujícího, jeho instalace, uvedení do provozu, záruční servis, zaškolení obsluhy, dodání návodu k použití, tj. obsahuje veškeré náklady potřebné pro řádné splnění dodávky.
3. Kupní cena je stanovena jako maximální, nepřekročitelná, její změna je možná jen v souvislosti se změnou sazby DPH.
4. Kupní cena bude kupujícím hrazena na základě daňového dokladu (dále jen „faktura“) vystaveného po předání a převzetí zboží.

Kupující se zavazuje uhradit kupní cenu na základě faktury (daňového doklady) , a to do 30 dnů ode dne vystavení faktury. Prodávající se zavazuje při změně platební schopnosti kupujícího nepenalizovat po dobu 30 dnů po splatnosti faktury.

5. Povinnost zaplatit kupní cenu je splněna dnem připsání příslušné částky na účet prodávajícího. Faktura musí obsahovat náležitosti stanovené platnými právními předpisy.

Úhrada kupní ceny bude kupujícím provedena v české měně bezhotovostním převodem na účet prodávajícího na základě faktury vystavené prodávajícím po řádném dodání a zprovoznění zboží, tj. po podpisu zápisu o předání a převzetí zboží, v případě vad a nedodělků po podpisu zápisu o úplném odstranění zjištěných vad a nedodělků.

6. Faktura musí splňovat všechny náležitosti řádného účetního a daňového dokladu ve smyslu příslušných právních předpisů. V případě, že faktura nebude mít odpovídající náležitosti, je kupující oprávněn zaslat fakturu ve lhůtě splatnosti zpět prodávajícímu k doplnění, či úpravě, aniž se dostane do prodlení se splatností, lhůta splatnosti počíná běžet znovu od opětovného zaslání náležitě doplněného či opraveného dokladu.

**VI.
Termín a místo dodání**

1. Prodávající prohlašuje, že zboží není zatíženo právy třetích osob.
2. Prodávající je povinen dodat zboží na adresu kupujícího uvedenou v čl. I této smlouvy.
3. Prodávající je povinen dodat zboží po podpisu smlouvy, nejpozději do 6 týdnů ode dne uzavření této kupní smlouvy.

4. Prodávající je povinen předat kupujícímu doklady, které jsou nutné k užívání zboží (prohlášení o shodě, manuál - návod v českém jazyce apod.), a to nejpozději v den a na místě dodání a převzetí zboží.
5. Prodávající je povinen dodat zboží způsobilé k užívání ke sjednanému účelu, v dohodnutém množství, jakosti a provedení.
6. Předmět smlouvy se považuje za dodaný, nainstalovaný a uvedený do provozu dnem podpisu předávacího protokolu mezi prodávajícím a kupujícím. Jedno vyhotovení předávacího protokolu zůstává prodávajícímu pro jeho potřeby a druhé vyhotovení zůstává kupujícímu.

VII.

záruka na zboží, podmínky záručního servisu

1. Prodávající poskytuje na zboží záruku za jakost v délce záruční doby 24 měsíců. Kupující nemá právo ze záruky, způsobila-li vadu po přechodu nebezpečí škody na věci na kupujícího vnější událost. To neplatí, způsobil-li vadu prodávající.
2. Záruční doba běží ode dne předání a převzetí zboží a jeho uvedení do provozu. Záruční doba neběží po dobu, po kterou nemůže kupující zboží řádně užívat pro vady, za které nese odpovědnost prodávající.
3. Poskytnutá záruka znamená, že dodaný předmět smlouvy bude mít po dobu 24 měsíců ode dne uvedení přístroje do provozu a podpisu Předávacího protokolu bude způsobilý k použití pro obvyklý účel a že se zachová obvyklé vlastnosti. V záruční době bude prodávající zajišťovat bezplatně pravidelné technicko-bezpečnostní kontroly (BTK a KEZ) dle zákona č. 268/2014 Sb., o zdravotnických prostředcích.
4. Veškeré vady zboží bude kupující povinen uplatnit u prodávajícího bez zbytečného odkladu poté, kdy vadu zjistil, a to formou písemného oznámení doručeného prodávajícímu, když se za písemné oznámení považuje i oznámení faxem nebo prostřednictvím elektronické pošty, obsahující specifikaci vady a jak se projevuje.
5. Kupující bude vady oznamovat na:
Faxové číslo: 549245759
E-mail: nimotech@nimotech.cz
Adresu: NIMOTECH, s.r.o., Karáskovo nám. 20, 615 00 Brno
6. Při nahlášení vady v záruční době je prodávající povinen nastoupit na odstranění vady do 24 hodin od prokazatelného písemného nahlášení vady. Nelze-li opravu systému či jeho částí opravit na místě, bude oprava provedena do 3 pracovních dnů od převzetí systému nebo jeho částí. V případě neprovedení záruční opravy do 3 pracovních dnů od převzetí systému nebo jeho částí bude na základě písemné výzvy kupujícího povinen prodávající dodat náhradní přístroj obdobné specifikace, a to do 5ti pracovních dnů od doručení také výzvy. V případě nedodání náhradního přístroje ve stanovené lhůtě, má právo kupující vymáhat ušlý zisk touto prodlevou způsobený za každý započatý den prodlení..
7. garance servisního zajištění – servis přístroje je zajištěn NIMOTECH, s.r.o. (3 servisní technici – dostupnost servisních techniků – do 24 hodin od nahlášení závady.

VIII.

Sankce

1. Pro případ prodlení s termínem plnění uvedeným v článku VI. odst. 3 této smlouvy se prodávající zavazuje uhradit kupujícímu smluvní pokutu 0,05% z celkové ceny zboží vč. DPH, a to za každý i započatý kalendářní den prodlení.
2. Bude-li kupující v prodlení s úhradou kupní ceny dle čl. V této smlouvy, zavazuje se uhradit prodávajícímu úrok z prodlení ve výši 0,05% z dlužné za každý započatý den prodlení.

**IX
Pozáruční servis**

1. Způsob hlášení objednávek oprav či PBTk u prodávajícího :
Faxové číslo: 549245759
E-mail: nimotech@nimotech.cz
Adresu: NIMOTECH, s.r.o., Karáskovo nám. 20, 615 00 Brno
2. Podmínky pozáručního servisu : oprava - hodinová sazba technika : 900,- Kč/hod., cestovné : 12,- Kč/km ,
cena PBTk : 2 450,- Kč (ceny jsou uvedeny bez DPH)
3. v pozáruční době nástup servisního technika do 24 hodin od nahlášení požadavku opravy ke zjištění rozsahu vady a stanovení předpokládané doby a ceny opravy.
4. garance servisního zajištění – servis přístroje je zajištěn NIMOTECH, s.r.o. (3 servisní technici – dostupnost servisních techniků – do 24 hodin od nahlášení požadavku opravy.

**X.
Závěrečná ustanovení**

1. Změnit nebo doplnit tuto smlouvu mohou smluvní strany pouze formou písemných dodatků, které budou číslovány vzestupně, výslovně prohlášeny za dodatek této smlouvy a podepsány osobami oprávněnými jednat jménem nebo za smluvní strany.
2. Smluvní strany v souladu se zákonem č. 89/2012 Sb., občanský zákoník, v platném znění, dohodly, že tato smlouva, jakož i právní vztahy z této smlouvy vyplývající, se řídí občanským zákoníkem v platném znění. Pokud nebylo v této smlouvě ujednáno jinak, řídí se právní vztahy z ní vyplývající a vznikající platným právním řádem ČR.
3. Případná neplatnost některého z ustanovení této smlouvy nemá za následek neplatnost ostatních ustanovení.
4. Pro případ, že kterékoliv ustanovení této smlouvy se stane neúčinným nebo neplatným, smluvní strany se zavazují bez zbytečných odkladů nahradit takové ustanovení novým.
5. Smluvní strany shodně prohlašují, že si tuto smlouvu přečetly před jejím podpisem, že byla uzavřena po vzájemném projednání podle jejich pravé a svobodné vůle určitě, vážně a srozumitelně, nikoliv v tísní nebo za nápadně nevýhodných podmínek a její autentičnost stvrzují svými podpisy.
6. Tato smlouva je vyhotovena ve dvou stejnopisech s platností originálu podepsaných oprávněnými zástupci smluvních stran, přičemž každá smluvní strana obdrží po jednom vyhotovení.
7. Smlouva nabývá platnosti a účinnosti dnem podpisu obou smluvních stran.
8. Kupující je oprávněn zveřejnit podmínky a obsah uzavřených smluvních vztahů. Prodávající plně souhlasí se zveřejněním všech náležitostí tohoto smluvního vztahu a případně též smluvních vztahů s touto smlouvou souvisejících.
9. Nedílnou součástí této kupní smlouvy tvoří příloha č. 1 – nabídka č. 161221 z 9.11.2016.

V Brně dne

1. 12. 2016

.....
Za prodávajícího

[Handwritten signature]

V České Lípě dne

5. 12. 2016

.....
Za kupujícího

[Handwritten signature]

Nemocnice s poliklinikou Česká Lípa, a.s.
Purkyňova 1849, 470 77 Česká Lípa
IČO: 27283518 DIČ: CZ27283518 -3-

Příloha č. 1 kupní smlouvy - nabídka č. 161221

Strana 1/1

Datum vystavení: 9.11.2016
 Vystavil: Ing. Vladimír Saturka

Odběratel:
 Nemocnice s poliklinikou Česká Lípa, a.s.
 MUDr. Miloš Volek
 Purkyňova 1849
 470 01 Česká Lípa, ČR
 IČO: 27283518
 DIČ: CZ27283518

Pol.	Kat.č. / Popis	Ks	Cena/kus	Sleva %	Cena bez DPH	DPH
1	USS-WS8AL40/WR SAMSUNG MEDISON WS80A - digitální barevný ultrazvukový přístroj třídy Premium vč. -USO-UW8S400/WR SAMSUNG MEDISON SMART4D -USP-V018FSA/WR SAMSUNG MEDISON 1-8 MHz širokopásmová 4D konvexní sonda, S-VUE technologie -USP-CN28F7A/WR SAMSUNG MEDISON 2-8 MHz širokopásmová konvexní sonda, S-VUE technologie -USP-E059F0A/WR SAMSUNG MEDISON 5-9 MHz širokopásmová intrakavitární sonda -P-95DE MITSUBISHI digitální termotiskárna -P9550DW Barevná fototiskárna	1	2 605 000,00		2 605 000,00	21
	Cena				2 605 000,00	
	Sleva - stálý zákazník			36,0%	- 937 800,00	
	Cena po slevě				1 667 200,00	

Rozpis DPH	Cena bez DPH	DPH	Celkem s DPH
21%	1 667 200,00	350 112,00	2 017 312,00 Kč
Celkem	1 667 200,00	350 112,00	2 017 312,00 Kč

UGEO
WS80

SAMSUNG
SAMSUNG MEDISON

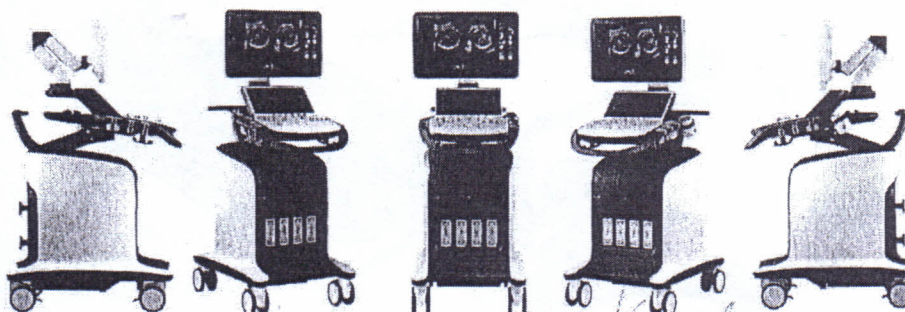

Dne:

11.12.2016

Prodávající

[Handwritten signature]

Dne:

5.12.2016

kupující

Nemocnice s poliklinikou Česká Lípa, a.s.
 Purkyňova 1849, 470 77 Česká Lípa

IČO: 18825605
 DIČ: CZ18825605

Tel: 549246688-27283518 DIČ: CZ27283518
 Fax: 549245759
 Email: nimotech@nimotech.cz
 http://www.nimotech.cz

EKO-KOM ID: EK-F00022859. Ekologická likvidace elektrozařízení je zajištěna v rámci kolektivního systému RETELA.

Samsung Medison WS8oA

Produktový list

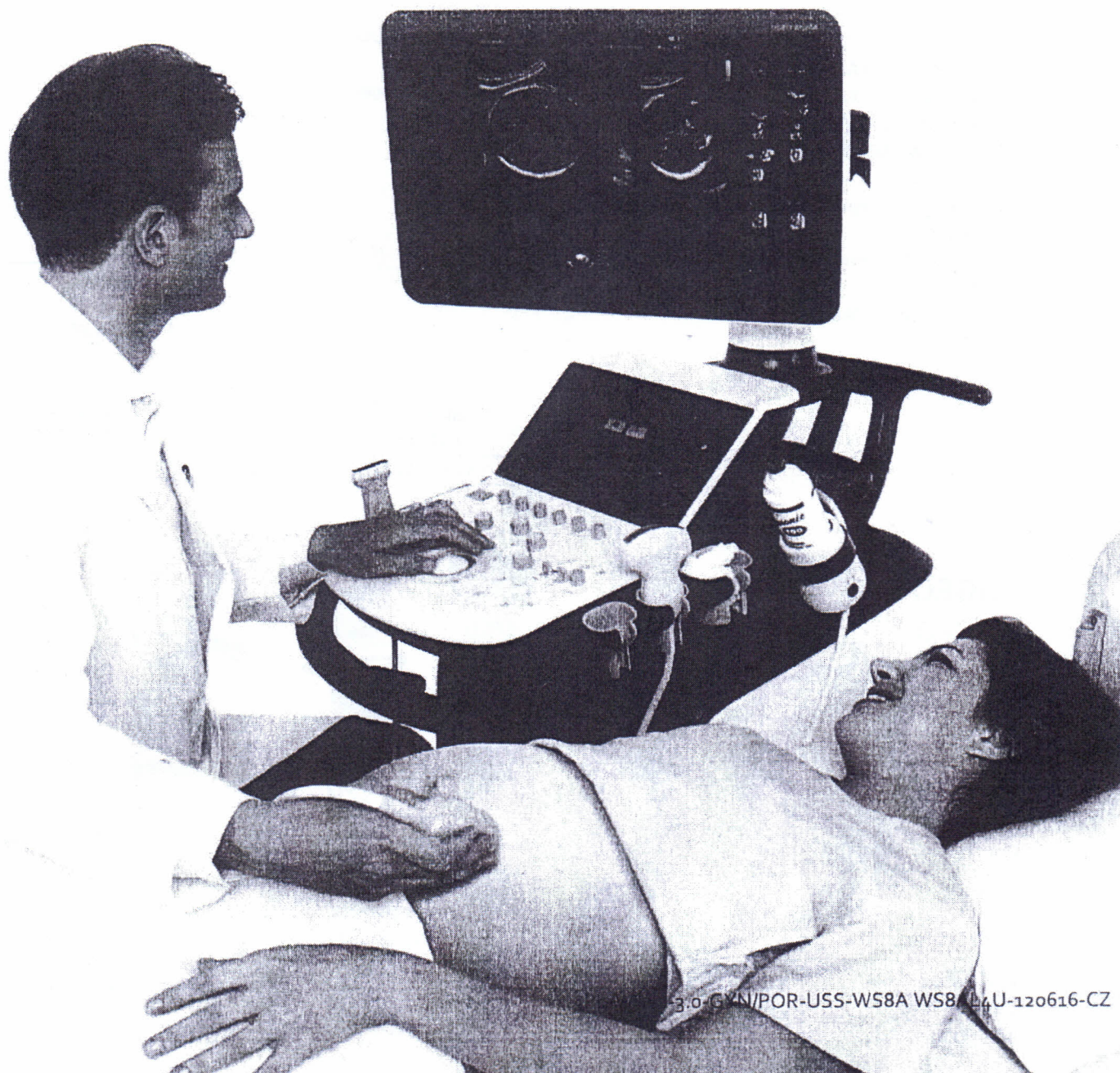

3.0-GYN/POR-USS-WS8A WS8A 24U-120616-CZ

Samsung Medison WS80A

Technická data



Přístroj nejvyšší třídy – Premium

Obecné vlastnosti

- vysoce kvalitní 2D zobrazení a citlivé dopplerovské zobrazení
- tichý chod, dobrá mobilita, centrální brzda
- 4 aktivní porty pro připojení 2D sond
- širokopásmový beamformer s nastavením rozsahu snímané frekvence umožňující připojení širokopásmových sond typu single crystal a matrix
- 23" Full HD LED monitor (výškově i stranově stavitelný)
- 10,1" dotykový ovládací panel
- 3D/4D/5D technologie
- výškově i stranově nastavitelný ovládací panel
- alfanumerická klávesnice umístěná pod ovládacím panelem - výsuvná
- plně digitální s frekvenčním rozsahem 1-18MHz
- dynamický rozsah 200 dB
- ZOOM – plynulé zvětšení obrazu v živém i zmraženém režimu
- HD Zoom – zvětšení s vysokým rozlišením v živém obraze
- ENLARGE MEASUREMENTS – zvětšení okolí kurzoru při měření
- QScan – optimalizace B-obrazu, Color doppleru a dopplerovského zobrazení dle automatického algoritmu
- AutoCalc – samočinná kalkulace dopplerovských parametrů z dopplerovské křivky na zmraženém a aktivním záznamu s výpočty
- základní měření a výpočty (délka, plocha, objem, ...)
- EZ exam – přepínání funkcí přístroje jedním tlačítkem dle definovaného protokolu
- tkáňová optimalizace pro různé typy tkání
- digitální TGC s možností uložení různých nastavení
- nastavení sond dle vyšetřované oblasti – možnost uložení uživatelských presetů

Zobrazení

- B-mód, B/B-mód, M-mód (včetně anatomického M-módu), B/M-mód, Color Doppler, Power Doppler, Spektrální Doppler
- S-Flow - barevné zobrazení krevního průtoku vyšší rozlišovací schopnosti a obrazovou rychlostí
- Dual Live - současné zobrazení B-obrazu a B-obrazu s CFM
- duplexní a triplexní zobrazení v reálném čase
- HPRF pro měření velkých rychlostí
- změna poměru a pozice spektrální křivky a B obrázku (případně B+CFM)
- změna poměru a pozice M-módu a B obrázku (případně B+CFM)
- trapezoidní zobrazení a steering na lineárních sondách
- harmonické / inverzní harmonické / pulzní inverzní harmonické zobrazení
- SCI - kompaundní zobrazení s nastavením úrovně prokládání

- postprocessingové technologie pro zvýšení kvality ultrazvukového obrazu (ClearVision)

Softwarové vybavení

- nastavení a měření pro gynekologické, porodnické a mammární aplikace, ...
- automatická archivace dat na externí datové pole
- Realistic View - zobrazování plodu ve 4D s možností nastavení polohy světelného zdroje
- 3D/4D Live zobrazení
- 5D advanced diagnostic solution - automatická měření v 3D objemu: 5D HEART, 5D CNS, 5D LB, 5D NT, 5D Follicle
- automatické měření NT včetně automatické detekce mid-sagitálního řezu plodu (2D NT, 5D NT)
- panoramatické zobrazení
- E-breast - elastografie prsu s kvantifikací
- E-thyroid - elastografie štítné žlázy s kvantifikací
- Elastoscan pro cervix

Konektivita a správa dat

- síťové napájení 230V/50Hz
- SonoView - integrovaný databázový systém
- kapacita interní paměti 500GB - ukládání a úprava smyček
- paměťová smyčka pro 12 700 obrázků
- export dat v běžných grafických formátech
- možnost porovnávání a proměňování obrázků a smyček, měření a popisy v uložených obrazech
- datové vstupy/výstupy: CD/DVD-RW, USB 6ks (k připojení jakéhokoliv USB zařízení typu Plug&Play), LAN
- tisk obrazů a reportů na běžnou tiskárnu
- DICOM 3.0 – Worklist, Store, Print,
- možnost rozšíření o integrované záznamové zařízení pro záznam celého nebo části vyšetření na disk DVD nebo USB disk v kvalitě FullHD
- Hello Mom – transfer ultrazvukových obrazů a smyček do aplikace mobilního telefonu
- prostorové zobrazení 3D/4D smyček na 3D patientském monitoru pomocí 3D brýlí
- ohřívač ultrazvukového gelu
- SMARTBACKUP - možnost rozšíření o systém automatické archivace dat na externí datové pole



Autorizovaný distributor:

nim·tech
lékařská technika

NIMOTECH, s.r.o.
Šumavská 415/16
602 00 Brno
IČ: 18825605

tel.: +420 549 246 688
web: www.nimotech.cz
e-mail: nimotech@nimotech.cz

* některé položky jsou volitelné