

## VÝKAZ DOSAVADNÍHO A NOVÉHO STAVU ÚDAJŮ KATASTRU NEMOVITOSTÍ

Dosavadní stav			Nový stav									
Označení pozemku parc. číslem	Výměra parcely ha: m <sup>2</sup>	Druh pozemku Způsob využití	Označení pozemku parc. číslem	Výměra parcely ha: m <sup>2</sup>	Druh pozemku Způsob využití	Typ stavby Způsob využití	Zpús. určení výměr	Porovnání se stavem evidence právních vztahů				
								Díl přechází z pozemku označeného v		Číslo listu vlastnictví	Výměra dílu ha: m <sup>2</sup>	
katastru nemovitosti		dřívější poz. evidenci										
404/1								404/1		1851		

Druh věcného břemene: dle listin  
Oprávněný: dle listin

GEOMETRICKÝ PLÁN pro vymezení rozsahu věcného břemene k části pozemku	Geometrický plán ověřil úředně oprávněný zeměměřický inženýr		Stejnopis ověřil úředně oprávněný zeměměřický inženýr:	
		Jméno, příjmení: <b>Ing. Jan Vondraš</b>	Jméno, příjmení: <b>Ing. Jan Vondraš</b>	
	Číslo položky seznamu úředně oprávněných zeměměřických inženýrů <b>644/95</b>	Číslo položky seznamu úředně oprávněných zeměměřických inženýrů <b>644/95</b>		
	Dne: <b>18. 2. 2019</b> Číslo: <b>849/2019</b>	Dne: <b>21.2.2019</b> Číslo: <b>849/2019</b>		
	Náležitostmi a přesností odpovídá právním předpisům.	Tento stejnopis odpovídá geometrickému plánu v elektronické podobě uloženému v dokumentaci katastrálního úřadu.		
Vyhotovitel: <b>Aritmet s.r.o.</b> <b>Gutova 2134/26</b> <b>100 00 Praha 10</b>	Katastrální úřad souhlasí s očíslováním parcel.	Ověření stejnopisu geometrického plánu v listinné podobě.		
Číslo plánu: <b>4644-1812/2019</b>	KÚ pro hlavní město Prahu KP Praha Ing. Ludmila Hozová PGP-919/2019-101 2019.02.21 13:11:49 CET			
Okres: <b>Hlavní město Praha</b>				
Obec: <b>Praha</b>				
Kat. území: <b>Libeň</b>				
Mapový list: <b>Praha 6-0/22</b>				
Dosavadním vlastníkům pozemků byla poskytnuta možnost seznámit se v terénu s průběhem navrhovaných nových hranic, které byly označeny předepsaným způsobem:				

LIST 1

V.  
607/4

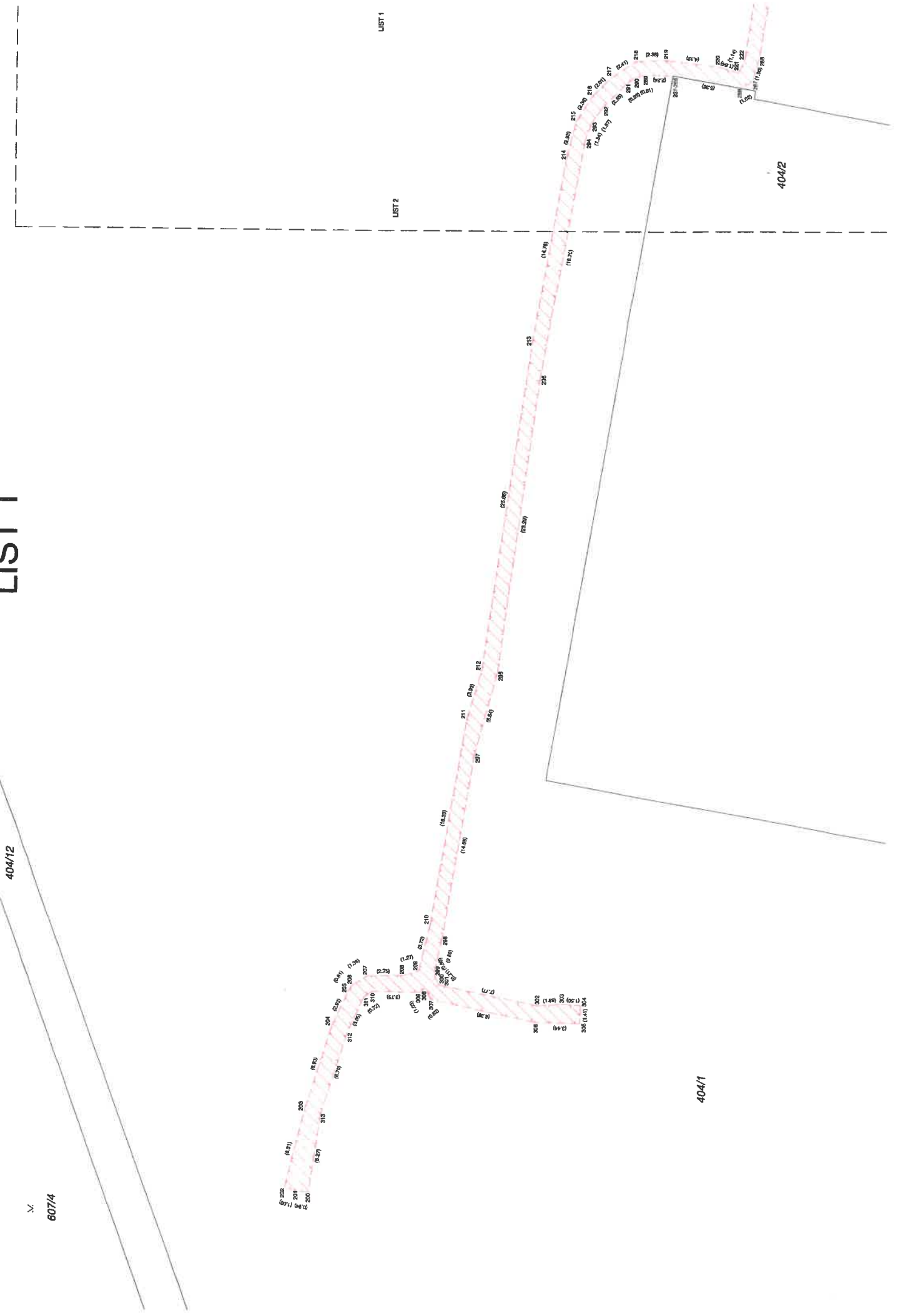

LIST 2

LIST 1

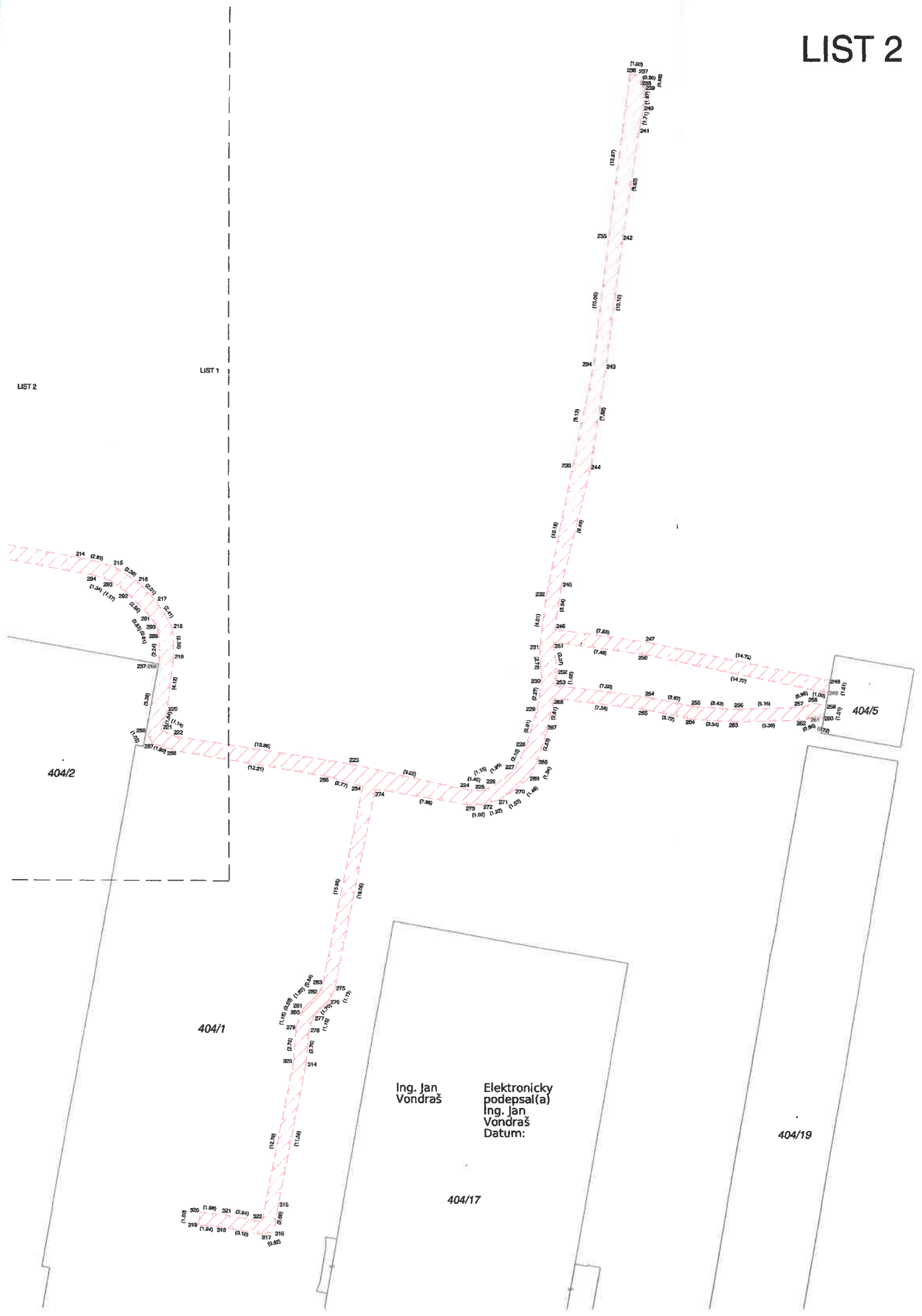

Ing. Jan Vondraš  
Elektronicky podepsal(a)  
Ing. Jan Vondraš  
Datum:

404/19

404/17

404/1

404/2

404/5