

DODATEK č. 2

Dnešního dne byl uzavřen následující dodatek č. 2 ke smlouvě o nájmu nebytových prostor – garáže postavené na pozemku p.č. 1045/1 v k.ú. Kutná Hora, uzavřené dne 30.9.2005 ve znění pozdějších změn a dodatků

mezi

1. **MĚSTEM KUTNÁ HORA**, se sídlem Havlíčkovo nám. 552, Kutná Hora, zastoupeným vedoucím odboru správy majetku panem ing. Martinem Suchánkem
IČ: 00236195
DIČ: CZ00236195
jako *pronajímatelem* na straně jedné
a
2. **příspěvkovou organizací Městská knihovna Kutná Hora**
se sídlem Husova 145, Kutná Hora, PSČ 284 01
zastoupenou ředitelkou paní Mgr. Gabrielou Jarkulišovou
IČ: 62951491
jako *nájemcem* na straně druhé

1.

Dne 30.9.2005 byla mezi výše uvedenými účastníky uzavřena smlouva o nájmu nebytových prostor – garáže postavené na pozemku p.č. 1045/1 v k.ú. Kutná Hora.

S účinností od 23.4.2009 se Město Kutná Hora stalo plátcem daně z přidané hodnoty, vedené pod DIČ CZ00236195.

Nájemné za nebytové prostory bylo sjednáno jako plnění osvobozené od daně z přidané hodnoty dle § 56 zákona 235/2004 Sb., o dani z přidané hodnoty.

Tímto dodatkem se **mění výše uvedená smlouva následovně:**

Článek X., odstavec druhý se upravuje na toto znění:

Nájemce se zavazuje hradit náklady za služby spojené s užíváním pronajatých prostorů (tj. elektrickou energii) formou zálohy **ve čtvrtletních splátkách předem** vždy nejpozději do 10tého dne prvního měsíce předcházejícího čtvrtletí (tj. 10. ledna, 10. dubna, 10. července a 10. října) **ve výši 50,- Kč včetně daně z přidané hodnoty v zákonné výši** na účet pronajímatele vedený u České spořitelny a.s. v Kutné Hoře číslo účtu 444560359/0800, variabilní symbol 4010145101. To znamená:

- I. čtvrtletí běžného roku bude uhrazeno do 10. října roku předešlého
- II. čtvrtletí běžného roku bude uhrazeno do 10. ledna běžného roku
- III. čtvrtletí běžného roku bude uhrazeno do 10. dubna běžného roku
- IV. čtvrtletí běžného roku bude uhrazeno do 10. července běžného roku

Nedílnou přílohou a součástí tohoto dodatku je Splátkový kalendář – rozpis nájemného a ostatních úhrad pro období od 1.4.2009 do 31.12.2009.

Pronajímatel se zavazuje, že každoročně nejpozději do 31.1. běžného roku vystaví a zašle nájemci Splátkový kalendář - rozpis nájemného a ostatních úhrad pro daný kalendářní rok, který bude obsahovat náležitosti daňového dokladu.

Ostatní ustanovení smlouvy o nájmu nebytových prostor ze dne 30.9.2005 zůstávají beze změny.

2.

Tento dodatek č. 2 nabývá účinnosti dnem podpisu tohoto dodatku s tím, že účastníci upravují své vztahy dle tohoto dodatku i pro období od 23.4.2009 do dne jeho podpisu.

3.

Tento dodatek se vyhotovuje ve třech stejnopisech, z nichž jeden obdrží nájemce a dva pronajímatel.

Účastníci tohoto dodatku ke smlouvě o nájmu prohlašují, že je projevem jejich svobodné a vážné vůle, že jim nejsou známy žádné překážky faktické ani právní, které by bránily jeho uzavření.

Prohlašují dále, že tento dodatek neuzavírají v tísní či za nápadně nevýhodných podmínek.

Před podpisem si účastníci tento dodatek řádně přečetli, s jeho obsahem souhlasí a na důkaz připojují své vlastnoruční podpisy.

V Kutné Hoře dne 24. 8. 2009.

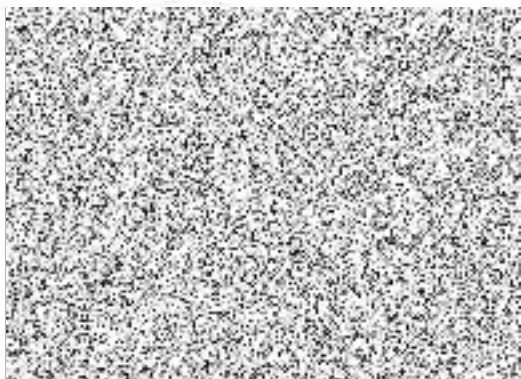

MĚSTO KUTNÁ HOR
pronajímatel

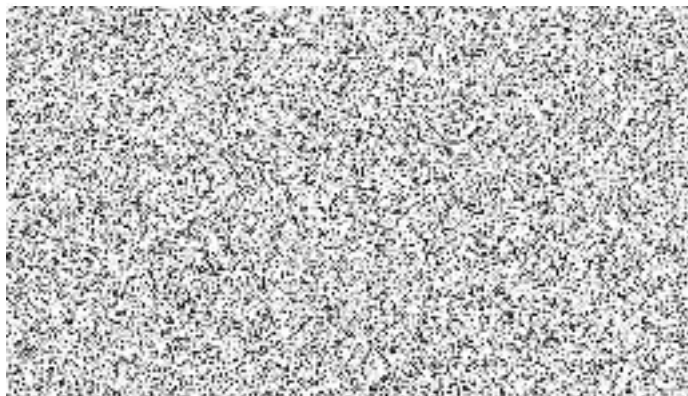

Městská knihovna Kutná Hora
nájemce

Splátkový kalendář – rozpis nájemného a záloh na služby za období od 1.4.2009 do 31.12.2009

vydaný dle § 28 odst. 5 zákona 235/2004 Sb., o dani z přidané hodnoty v platném znění

Daňový doklad č.: 20090028

Datum vystavení daňového dokladu: 17.8.2009

Pronajímatel: Město Kutná Hora
Sídlo: Havlíčkovo nám. 552
Kutná Hora
PSČ 284 24
IČ: 00236195
DIČ: CZ00236195

Nájemce: Městská knihovna Kutná Hora
Sídlo: Husova 145
Kutná Hora
PSČ 284 01
IČ: 62951491

Variabilní symbol: 4010145101

Rozsah a předmět plnění:
Pronájem nebytových prostor - garáže u nemitosti č.p. 145 Husova ul. v Kutné Hoře

Perioda předpisu záloh na služby: čtvrtletně předem

Zálohy na služby:

období	datum uskutečnění zdanitelného plnění	splatnost	sazba DPH v %	základ daně v Kč	DPH v Kč	celkem v Kč
1.4.2009 - 30.6.2009	-	10.1.2009	0	50,00	0,00	50,00
1.7.2009 - 30.9.2009	-	10.4.2009	0	50,00	0,00	50,00
1.10.2009 - 31.12.2009	1.7.2009	10.7.2009	19	42,02	7,99	50,00
1.1.2010 - 31.3.2010	1.10.2009	10.10.2009	19	42,02	7,99	50,00
Celkem						200,00 Kč