





Zákaznické číslo: 

Příloha č. 4 ke smlouvě o dodávce tepelné energie č.: 6230

## Ceník tepelné energie pro odběratele tepelné energie na sekundární části soustavy

**odběratel: Městské jesle Trutnov**

**odběrné místo: 0100233768** 

platná od: 1. 1. 2020

Cenová Lokalita: POŘÍČÍ - TRUTNOV A OKOLÍ, JANSKÉ LÁZNĚ, RADVANICE

Cena za dodávku tepelné energie je určena kalkulací.

Typ tarifu H46S6\_04

### Cena tepelné energie na vstupu do zúčtovací jednotky

#### 1. Cena pro bytové odběry:

základní cena bez DPH: 551,75 Kč/GJ

k ceně bude připočtena DPH dle platné legislativy

#### 2. Cena pro nebytové odběry:

základní cena bez DPH: 551,75 Kč/GJ

k ceně bude připočtena DPH dle platné legislativy

#### 3. Služby poskytnuté při odstavení a připojování odběrného místa při porušení smlouvy:

základní cena bez DPH: 1.600,00 Kč/Zásah

k ceně bude připočtena DPH dle platné legislativy

#### 4. Služby poskytnuté při výjezdu dodavatele z důvodů na straně odběratele:

základní cena bez DPH: 490,00 Kč/Zásah

k ceně bude připočtena DPH dle platné legislativy

#### 5. Cenové změny

Změny ceny tepelné energie budou provedeny v souladu s předpisy ERÚ a s příslušnými ustanoveními této smlouvy.

Dodavatel:  
V Trutnově  
Dne: 2. 12. 2019

Odběratel:  
V *Trutnov*  
Dne: *5. 12. 2019*

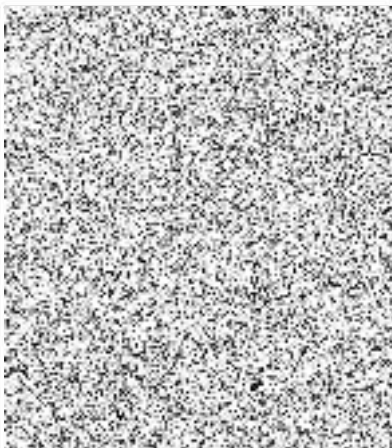

ROP140 RecType: H RedExID: 0000043373 ProcessID: CS-201912021220040-0004 DocExID: 00000000002959033  
BOID: 001/ASA/1A38731/EEA86A3B0DE/2E565C3E BONUM: ZUSJSPRN DocType: CZ0880CJ/6) SAFtyp: SWL-SWL-565H ZakID: 00109951019 DocID: 001000062150  
IA: 18/y22-52857696 Ver: X84D42P68 Dev: 988211510001/m PSP-SIMPLEX list: 1388 zas: 416