

VÝKAZ DOSAVADNÍHO A NOVÉHO STAVU ÚDAJŮ KATASTRU NEMOVITOSTÍ

Dosavadní stav			Nový stav														
Označení pozemku parc. číslem	Výměra parcely		Druh pozemku Způsob využití	Označení pozemku parc. číslem	Výměra parcely		Druh pozemku Způsob využití	Typ stavby Způsob využití	Způsob určení výměr	Porovnání se stavem evidence právních vztahů							
	ha	m ²			ha	m ²				Díl přechází z pozemku označeného v katastru nemovitostí	dřívejší poz. evidenci	Číslo listu vlastnictví	Výměra dílu		Označení dílu		
		ha	m ²			ha	m ²			ha	m ²						
684/3	7	11	ostatní pl. neplodná půda	684/3	5	67	ostatní pl. neplodná půda										
				684/4	1	44	vodní pl. tok přirozený			684/3		10002		1	44		
839/1	9	45	vodní pl. tok přirozený	839/1	4	78	vodní pl. tok přirozený										
				839/5	4	67	vodní pl. tok přirozený			839/1		1		4	67		
966/2	7	42	vodní pl. tok přirozený	966/2	3	81	vodní pl. tok přirozený										
				966/3	3	61	vodní pl. tok přirozený			966/2		448		3	61		
979	3	85	zahrada	979/1	3	76	zahrada			979		1		3	76		
				979/2		9	vodní pl. tok přirozený			979		1			9		
980/1	3	87	zahrada	980/1	2	97	zahrada										
				980/3		14	vodní pl. tok přirozený			980/1		10002			14		
				980/4		76	vodní pl. tok přirozený			980/1		10002			76		
993/1	14	27	zahrada	993/1	12	52	zahrada										
				993/3	1	75	vodní pl. tok přirozený			993/1		751		1	75		
						45	97										

GEOMETRICKÝ PLÁN pro rozdělení pozemků	Geometrický plán ověřil úředně oprávněný zeměměřický inženýr:	Stejnopis ověřil úředně oprávněný zeměměřický inženýr:
	Jméno, příjmení:	Jméno, příjmení:
	Číslo položky seznamu úředně oprávněných zeměměřických inženýrů:	Číslo položky seznamu úředně oprávněných zeměměřických inženýrů:
	Dne: 3.12.2017 Číslo: 110/2017	Dne: 17.12.2017 Číslo: 94 /2017
	Náležitosti a přesnosti odpovídá právním předpisům.	Tento stejnopis odpovídá geometrickému plánu v elektronické podobě uloženému v dokumentaci katastrálního úřadu.
Vyhotovitel:	Katastrální úřad souhlasí s očíslováním parcel.	Ověření stejnopisu geometrického plánu v listinné podobě.
Číslo plánu: 907 – 50/2017 Okres: Ústí nad Labem Obec: Ústí nad Labem Kat. území: Sebužín Mapový list: DKM	KÚ pro Ústecký kraj KP Ústí nad Labem 	
Dosavadním vlastníkům pozemků byla poskytnuta možnost seznámit se v terénu s průběhem navrhovaných nových hranic, které byly označeny předepsaným způsobem: dle seznamu souřadnic		

Detail:A



Detail:B

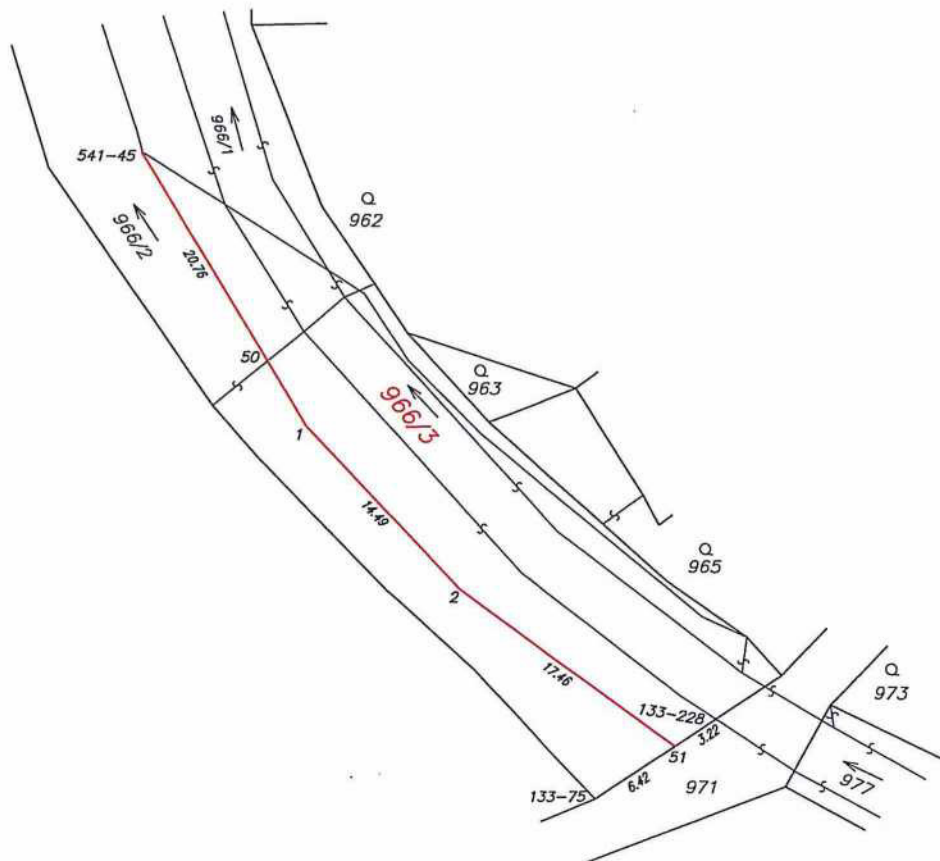

Detail:C

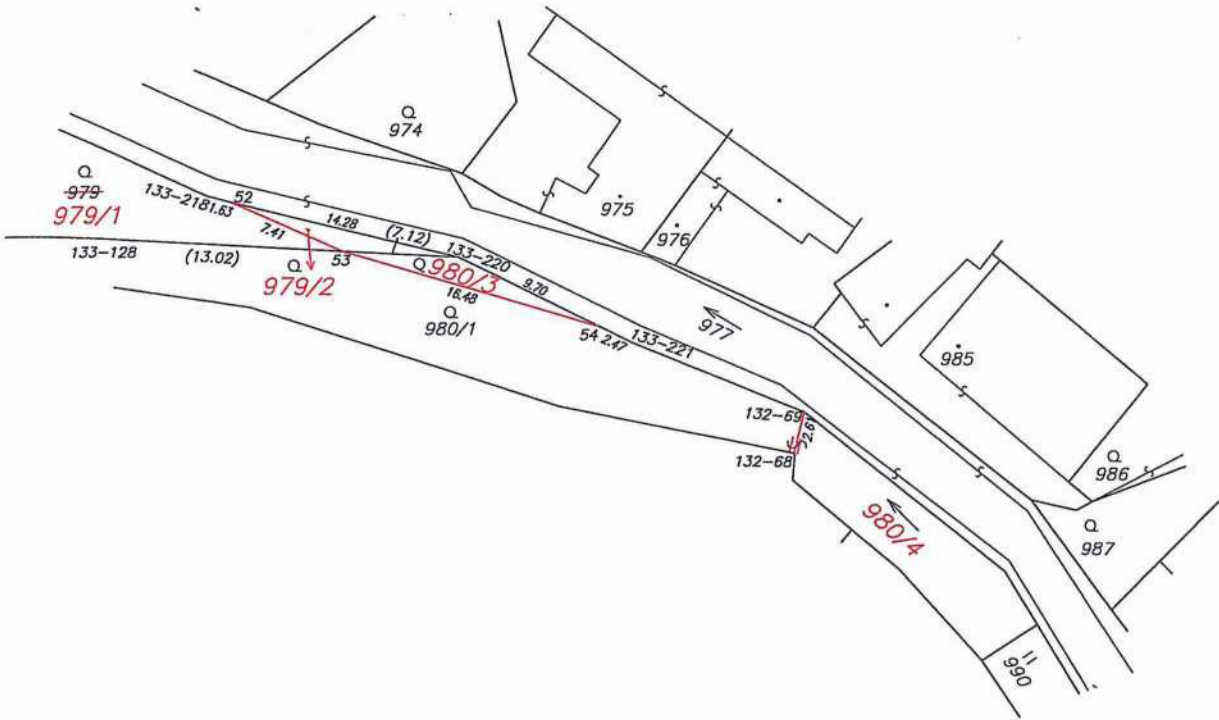

Detail:D

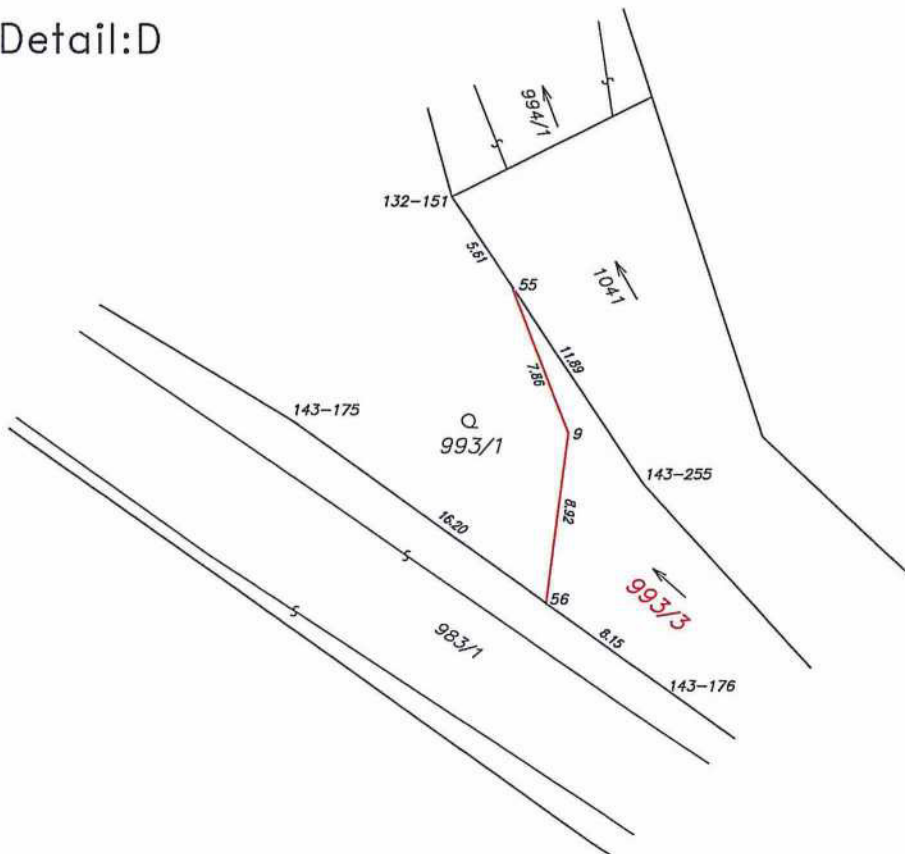

Detail:E

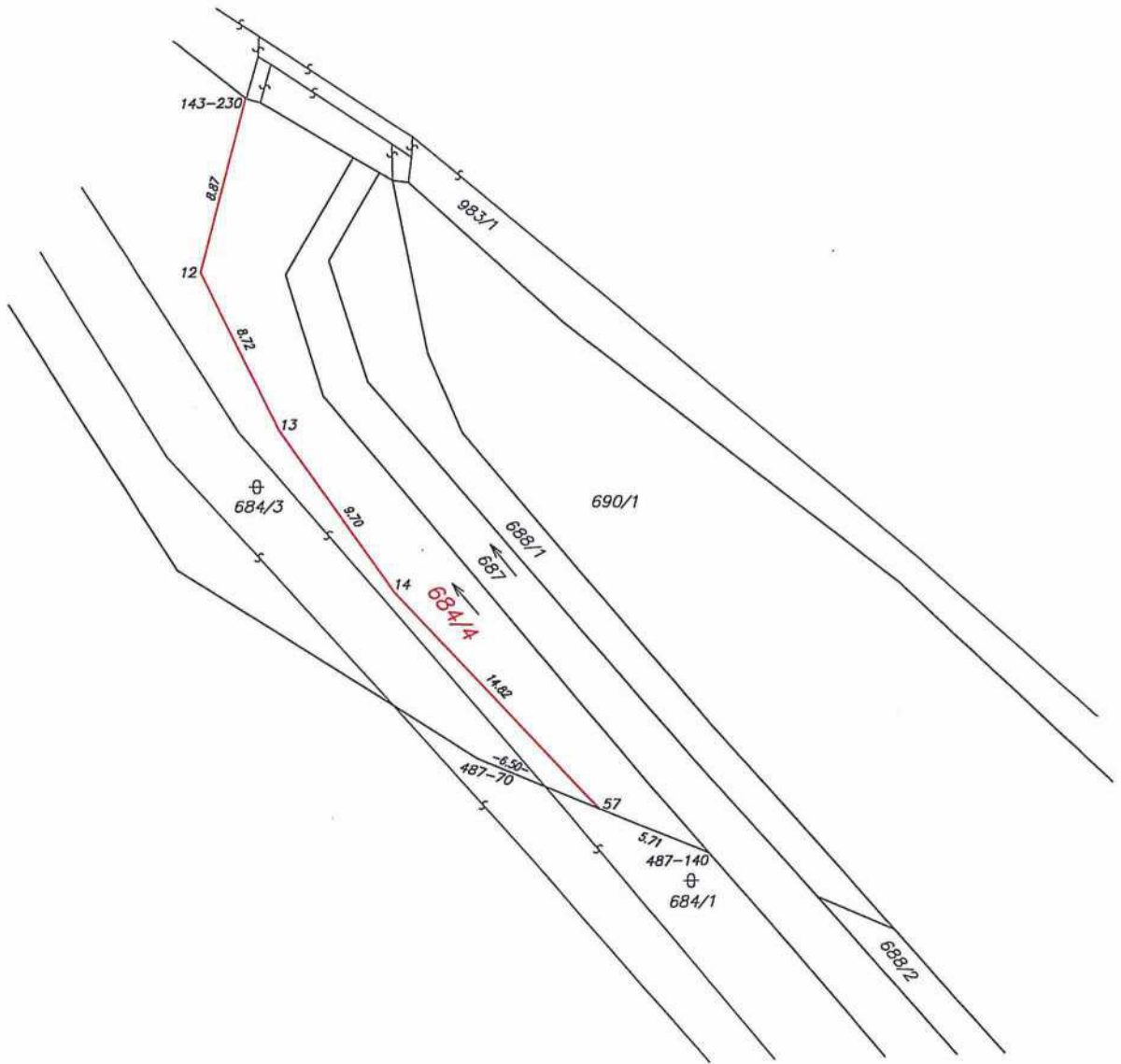

Výkaz údajů o bonitovaných půdně ekologických jednotkách (BPEJ) k parcelám nového stavu					
Parcelní číslo podle		Kód BPEJ	Výměra		BPEJ na dluh parcely
katastru nemovitostí	zjednodušené evidence		ha	m ²	
979/1		12851		1 28	
		14199		2 48	
980/1		12851			44
		14199		2 53	
993/1		14177		5 13	
		14199		7 39	

Seznam souřadnic (S-JTSK)

Č. bodu	Souřadnice pro zápis do KN			Poznámka
	Y	X	kód kv.	
128-554	760009.02	983692.40	3	zn. na betonu
128-579	760004.33	983694.91	3	zn. na betonu
132-68	759913.55	983880.69	3	sl. plotu
132-69	759912.91	983878.10	3	rah zdi
132-151	759860.66	983998.15	3	dřev. k.
133-75	759991.30	983852.01	3	zn. na kam. sl.
133-128	759954.89	983867.57	3	dřev. k.
133-218	759950.36	983864.80	3	dřev. k.
133-220	759934.77	983868.52	3	zn. na bet. mostu
133-221	759923.81	983873.81	3	dřev. k.
133-228	759983.38	983846.73	3	zn. na bet. mostu
143-175	759868.88	984009.57	3	dřev. k.
143-176	759849.10	984023.75	3	dřev. k.
143-230	759706.31	984127.54	3	dřev. k.
143-255	759850.85	984012.81	3	dřev. k.
487-70	759695.09	984160.04	3	dřev. k.
487-140	759683.70	984164.73	3	dřev. k.
541-45	760020.95	983810.00	8	dřev. k.
541-102	760005.06	983695.19	8	
1	760010.16	983827.76	3	dřev. k. - ohrožen stav. č.
2	760000.13	983838.33	3	dřev. k. - ohrožen stav. č.
9	759854.66	984010.18	3	dřev. k. - ohrožen stav. č.
12	759708.57	984136.05	3	dřev. k. - ohrožen stav. č.
13	759704.75	984143.81	3	dřev. k. - ohrožen stav. č.
14	759699.13	984151.81	3	dřev. k. - ohrožen stav. č.
50	760012.72	983823.54	3	dřev. k. - ohrožen stav. č.
51	759986.01	983848.49	3	zn. na bet. mostu
52	759948.74	983865.19	3	dřev. k. - ohrožen stav. č.
53	759941.88	983868.18	3	dřev. k. - ohrožen stav. č.
54	759925.99	983872.76	3	dřev. k. - ohrožen stav. č.
55	759857.49	984002.88	3	dřev. k. - ohrožen stav. č.
56	759855.81	984018.94	3	dřev. k. - ohrožen stav. č.
57	759689.03	984162.54	3	dřev. k. - ohrožen stav. č.
58	760008.61	983692.62	3	
59	760004.76	983694.68	8	