



Šumperk

Naše čj.: MUSP 99868/2019
Naše sp. zn.: 21311/2018 MJP/MIŠU



SML/2019/0789/MJP

DAROVACÍ SMLOUVA

Dále uvedeného dne, měsíce, roku uzavřeli dle ust. § 2055 a násl., občanského zákoníku, níže uvedení účastníci:

Nemocnice Šumperk a.s., se sídlem Šumperk, Nerudova 640/41,

PSČ: 787 01, IČO: 47682795

zastoupená [REDACTED], předsedou představenstva

„na straně jedné jako dárce“

a

Město Šumperk, se sídlem Šumperk, nám. Míru 1, PSČ 787 01,

IČO: 00303461

zastoupené starostou panem Mgr. Tomášem Spurným

„na straně druhé jako obdarovaný“

tuto

darovací smlouvu

I.

Dárce Nemocnice Šumperk a.s. je mimo jiné vlastníkem nemovitostí, a to **pozemku p. č. 569/8 – ostatní plocha o celkové výměře 8775 m²**, včetně všech součástí a příslušenství, to vše v obci a katastrálním území Šumperk, zapsaných na listu vlastnictví č. 3904 pro obec a katastrální území Šumperk, vedený Katastrálním úřadem pro Olomoucký kraj, Katastrální pracoviště v Šumperku.

Geometrickým plánem pro rozdělení, číslo plánu 6968-604/2018, vyhotoveném Ing. Jitkou Píhalovou, byl z pozemku p. č. 569/8 – ostatní plocha oddělen díl a) o výměře 914 m², z pozemku p.č. 568/20 - ostatní plocha byl oddělen díl b) o výměře 195 m² a z pozemku p.č. 567/2 – travní porost byl oddělen díl c) o výměře 6 m², které nově tvoří pozemek označen jako pozemek s parc. č. 569/19 – ostatní plocha v obci a katastrálním území Šumperk. Dále byl z pozemku p.č. 569/8 – ostatní plocha oddělen díl e) o výměře 320 m² a z pozemku p.č. 567/2 – travní porost byl oddělen díl d) o výměře 34 m², které nově tvoří pozemek označen jako pozemek s parc. č. 569/20 – ostatní plocha v obci a katastrálním území Šumperk. Předmětný geometrický plán je nedílnou součástí této darovací smlouvy.

II.

Dárce Nemocnice Šumperk a.s., zastoupená předsedou představenstva [REDAKCE] touto smlouvou **daruje** ze svého vlastnictví nemovitosti uvedené a popsané v čl. I. této darovací smlouvy, a to díl a) a díl e) z pozemku p. č. 569/8 – ostatní plocha v k.ú. Šumperk, které byly odděleny od původního pozemku geometrickým plánem pro rozdělení pozemků č. 6968-604/2018, vyhotoveném [REDAKCE], včetně všech součástí a příslušenství, obdarovanému městu Šumperku, zastoupeném starostou Mgr. Tomášem Spurným, do jeho výlučného vlastnictví a obdarované město Šumperk, zastoupené starostou Mgr. Tomášem Spurným, prohlašuje, že předmět daru uvedený a popsáný v čl. I. této darovací smlouvy, včetně všech součástí a příslušenství, do svého výlučného vlastnictví s díky **přijímá**.

III.

Dárce Nemocnice Šumperk a.s. prohlašuje, že na předmětu daru, nevážnou žádné jiné dluhy, věcná břemena, zástavní práva, nájemní vztahy ani jiné právní povinnosti nebo právní vady, které by obdarovaného omezovaly v jeho vlastnickém právu. Obdarovaný měl možnost seznámit se se stavem předmětu daru a prohlašuje, že jej přijímá ve stavu, v jakém se nachází ke dni podpisu této darovací smlouvy.

Obdarovaný dále prohlašuje, že byl seznámen s důvody, pro které se může dárce domáhat vrácení předmětu daru dle příslušných ustanovení občanského zákoníku.

Dárce Nemocnice Šumperk a.s. se dále zavazuje, s ohledem na tu skutečnost, že parkoviště vybudované na náklady města Šumperka na pozemcích p.č. 569/19 a p.č. 569/20 v k.ú. Šumperk, dle projektové dokumentace zpracované [REDAKCE], se sídlem Nemocniční 2622/49a, 787 01 Šumperk, IČO: 88284905, jež navazuje na stávající parkoviště, bude využíváno zejména klienty Nemocnice Šumperk a.s., zajišťovat na své náklady celoroční údržbu celého areálu parkoviště, včetně původního parkoviště a zeleně v areálu parkoviště.

IV.

Záměr města Šumperka přijmout dar, jež je předmětem této darovací smlouvy, byl zákonem stanoveným způsobem schválen usnesením zastupitelstva města Šumperk č. 287/19 ze dne 19. 09. 2019.

V.

Vlastnictví k předmětu daru podle této darovací smlouvy obdarovaný nabývá dnem, jímž nastanou účinky rozhodnutí Katastrálního úřadu pro Olomoucký kraj, Katastrální pracoviště Šumperk o povolení vkladu vlastnického práva do katastru nemovitostí u Katastrálního úřadu pro Olomoucký kraj, Katastrální pracoviště Šumperk, a to ke dni, kdy návrh na vklad bude doručen Katastrálnímu úřadu pro Olomoucký kraj, Katastrální pracoviště Šumperk.

VI.

Návrh na zahájení správního řízení o povolení vkladu vlastnického práva podají účastníci této darovací smlouvy společně, a to bez zbytečného odkladu po podpisu této darovací smlouvy oběma účastníky.

Správní poplatek ve výši 1 000,-Kč za vkladové řízení u Katastrálního úřadu pro Olomoucký kraj, Katastrální pracoviště Šumperk, zaplatí obdarovaný.

Změny a doplňky této smlouvy lze provést pouze písemnou formou po vzájemné dohodě smluvních stran.

Účastníci prohlašují, že tato smlouva neobsahuje obchodní tajemství dle ust. § 504 zákona č. 89/2012 Sb., občanský zákoník, v platném znění, případně důvěrné informace a souhlasí s jejím zveřejněním v plném rozsahu v registru smluv dle zákona č. 340/2015 Sb., o zvláštních podmínkách účinnosti některých smluv, uveřejňování těchto smluv a o registru smluv (zákon o registru smluv), případně i s jejím jiným zveřejněním např. na internetových stránkách, úřední desce apod."

Tato darovací smlouva byla sepsána ve třech vyhotoveních, z nichž každé má platnost originálu. Po oboustranném podpisu této darovací smlouvy obdrží jedno vyhotovení dárce a jedno vyhotovení obdarovaný. Jedno vyhotovení této darovací smlouvy s úředně ověřenými podpisy smluvních stran je určeno pro Katastrální úřad pro Olomoucký kraj, Katastrální pracoviště Šumperk.

Účastníci této darovací smlouvy prohlašují, že po přečtení této darovací smlouvy souhlasí s jejím obsahem a potvrzují, že darovací smlouva je uzavřena a listina o tom sepsána podle jejich pravé, svobodné a vážné vůle, a proto na důkaz toho tuto listinu vlastnoručně podepsali.

V Šumperku dne 5.12.2019

11. 12. 2019
V Šumperku dne

.....
Nemocnice Šumperk a.s.

předseda představenstva

.....
Město Šumperk
Mgr. Tomáš Spurný
starosta



„dárce“

„obdarovaný“

VÝKAZ DOSAVADNÍHO A NOVÉHO STAVU ÚDAJŮ KATASTRU NEMOVITOSTÍ

Dosavadní stav				Nový stav															
Označení pozemku parc. číslem	Výměra parcely		Druh pozemku	Označení pozemku parc. číslem	Výměra parcely		Druh pozemku	Typ stavby	Způsob určení výměr	Porovnání se stavem evidencí právnických vztahů									
	ha	m ²	Způsob využití		ha	m ²	Způsob využití	Způsob využití		Díl přechází z pozemku označeného v		Číslo listu vlastnictví	Výměra dílu		Označení dílu				
										katastru nemovitosti	dřívější poz. evidencí		ha	m ²					
567/2		61	travní p.	567/2		20	travní p.		2	567/2		3478			20				
568/20		3 08	ostat. pl. zeleň	568/20	1	13	ostat. pl. zeleň		2	568/20		3478		1	13				
569/8		87 75	ostat. pl. jiná plocha	569/8	75	42	ostat. pl. jiná plocha		2	569/8		3904		75	42				
				569/19			11	15		ostat. pl. ost. dopravní pl.		2	567/2		3478			6	c
				569/20			3	55		ostat. pl. zeleň	2	568/20		3478			1	95	b
												569/8		3904			9	14	a
									2	567/2		3478			34	d			
										569/8		3904		3	20	e			
												*1)			1				
*2)		91 44				91 45								3	55				

*1) Rozdíl 1 m² vzniklý zaokrouhlením nových výměr (bod 14.7b přílohy vyhlášky č. 357/2013 Sb. v platném znění)

*2) Rozdíl v součtu výměr v důsledku zaokrouhlení číselně určených výměr (§82 odst.2 vyhlášky č. 357/2013 Sb. v platném znění)

GEOMETRICKÝ PLÁN pro rozdělení pozemků	Geometrický plán ověřil úředně oprávněný zeměměřický inženýr		Stejnopis ověřil úředně oprávněný zeměměřický inženýr:	
	Jméno, příjmení: [redacted]		Jméno, příjmení: [redacted]	
	Číslo položky seznamu úředně oprávněných zeměměřických inženýrů: 2218 / 04		Číslo položky seznamu úředně oprávněných zeměměřických inženýrů: 2218 / 04	
	Dne: 21. 2. 2019 Číslo: 37 / 2019		Dne: 27. 2. 2019 Číslo: 39 / 2019	
	Náležitosti a přesnosti odpovídá právním předpisům.		Tento stejnopis odpovídá geometrickému plánu v elektronické podobě uloženému v dokumentaci katastrálního úřadu.	
Vyhotovitel: [redacted] 788 20 Dolní Studénky	Katastrální úřad souhlasí s očíslováním parcel.		Ověření stejnopisu geometrického plánu v listinné podobě.	
Číslo plánu: 6968-604/2018 Okres: Šumperk Obec: Šumperk Kat. území: Šumperk Mapový list: Šumperk 5-9/41 (DKM)	Elektronicky podepsal(a) Ing. [redacted] Datum: 2019.02.27 08:25:08 CET Číslo řízení PGP 309/2019-809 Místo: KÚ Olomouc			
dle seznamu souřadnic				

Výkaz údajů o bonitovaných půdně ekologických jednotkách (BPEJ) k parcelám nového stavu

Parcelní číslo podle		Kód BPEJ	Výměra		BPEJ na dílu parcely	Parcelní číslo podle		Kód BPEJ	Výměra		BPEJ na dílu parcely
katastru nemovitosti	zjednodušené evidence		ha	m ²		katastru nemovitosti	zjednodušené evidence		ha	m ²	
567/2			55800			20					

Seznam souřadnic (S-JTSK):

Souřadnice pro zápis do KN

Číslo bodu	Y	X	kk	Poznámka
1757-16	563721.27	1079045.84	3	dočasná stabilizace
4035-11	563728.21	1079036.36	3	dočasná stabilizace
5642-6	563687.31	1079025.26	3	obrubník
5642-1035	563681.28	1079010.70	3	obrubník
5642-1036	563702.13	1079019.18	3	obrubník
5642-1037	563718.27	1079012.54	3	obrubník
1	563683.04	1079014.94	3	roh obrubníku
2	563664.01	1079022.87	3	roh obrubníku
3	563665.90	1079027.47	3	roh obrubníku
4	563663.57	1079028.44	3	roh obrubníku
5	563665.90	1079034.14	3	roh obrubníku
6	563667.81	1079033.28	3	roh obrubníku
7	563669.70	1079037.91	3	roh obrubníku
8	563689.23	1079029.85	3	roh obrubníku
9	563697.10	1079048.67	3	roh obrubníku
10	563701.72	1079046.74	3	roh obrubníku
11	563702.57	1079048.84	3	roh obrubníku
12	563708.24	1079046.45	3	roh obrubníku
13	563707.41	1079044.37	3	roh obrubníku
14	563716.46	1079040.56	3	roh obrubníku
15	563717.32	1079042.62	3	roh obrubníku
16	563723.11	1079040.26	3	roh obrubníku
17	563722.49	1079038.75	3	roh obrubníku
18	563724.32	1079037.99	3	roh obrubníku
19	563715.06	1079015.93	3	roh obrubníku
20	563713.24	1079016.70	3	roh obrubníku
21	563712.94	1079015.89	3	roh obrubníku
22	563713.06	1079015.28	3	roh obrubníku
23	563713.36	1079014.77	3	roh obrubníku
24	563714.31	1079014.17	3	roh obrubníku
25	563682.49	1079013.62	3	plastový hraniční znak
26	563663.45	1079021.56	3	plastový hraniční znak
27	563661.32	1079027.86	3	plastový hraniční znak
28	563664.98	1079036.63	3	plastový hraniční znak
29	563670.45	1079039.72	3	plastový hraniční znak
30	563687.75	1079032.58	3	plastový hraniční znak
31	563697.47	1079055.85	3	plastový hraniční znak
32	563702.61	1079054.74	3	plastový hraniční znak
33	563727.86	1079041.49	3	plastový hraniční znak
34	563726.99	1079036.87	3	plastový hraniční znak
36	563720.96	1079045.11	3	průsečík

/5

568/4

568/2

569/18

5642-1035

5642-6

569/13

569/8

5383

31

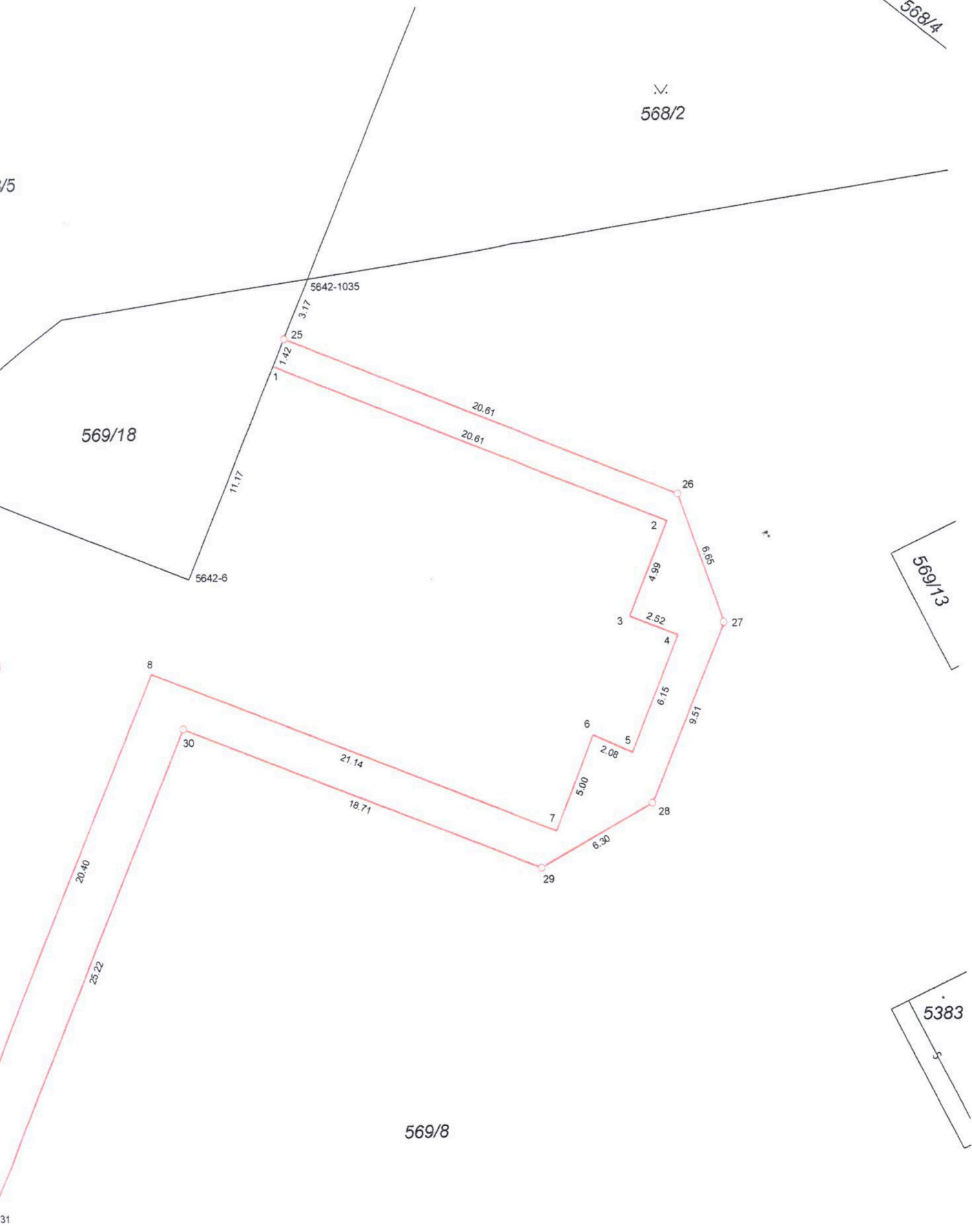

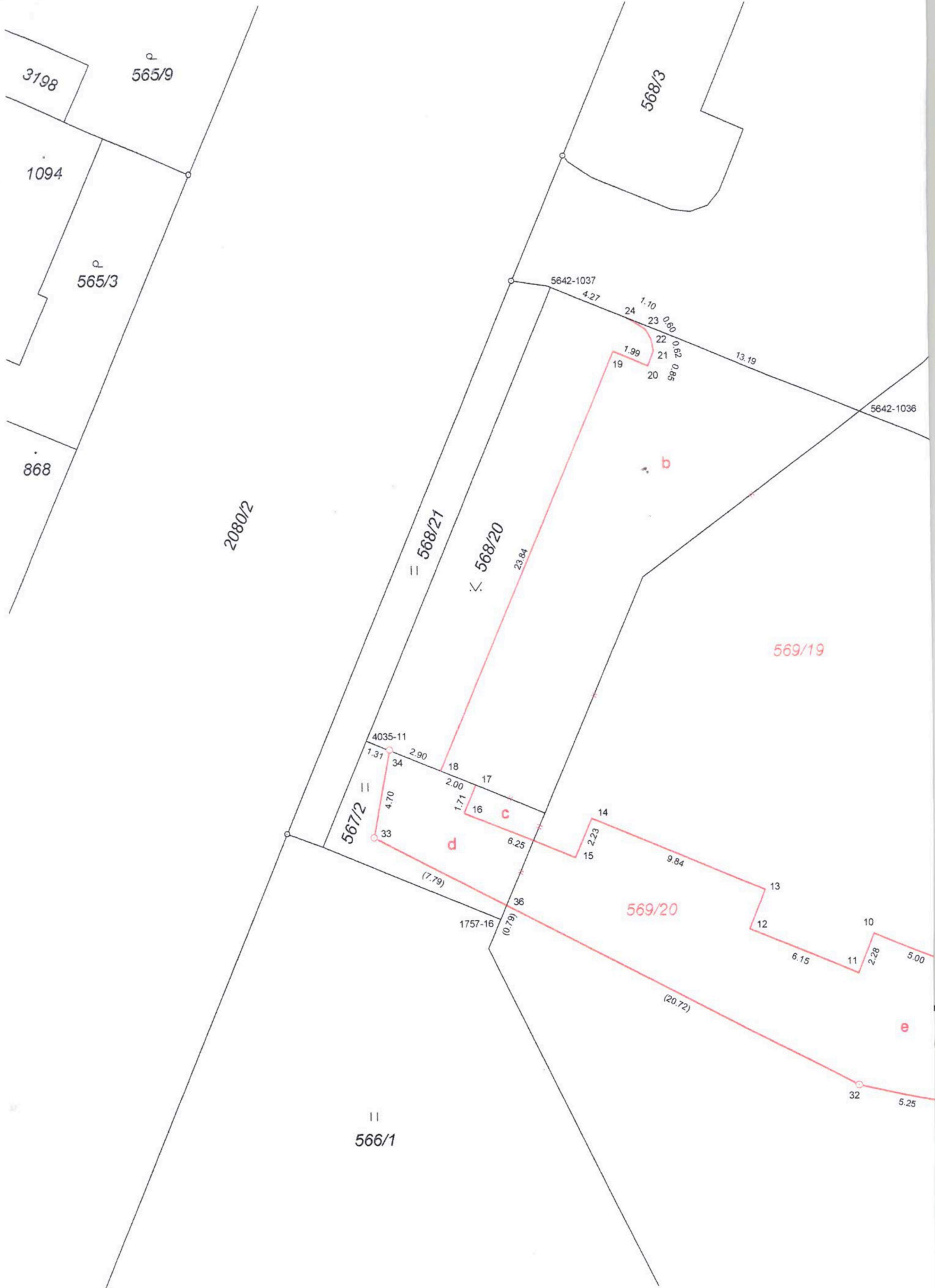

3198

565/9

1094

565/3

868

2080/2

568/3

568/21

568/20

569/19

567/2

569/20

566/1

5642-1037

5642-1036

4035-11

1757-16

1.70
24
23
22
21
20
1.99
0.60
0.62
0.98

13.19

1.31
34
2.90
18

2.00
17

1.71
16

6.25

14
2.23
15

9.84

13

12

10

6.15

11

2.28

5.00

(7.79)

36

(0.79)

(20.72)

32

5.25

b

c

d

e