



Smlouva o zřízení služebnosti

uzavřená podle ustanovení § 1257 a násl. zákona č. 89/2012/Sb., občanský zákoník, v platném znění a zákona č. 458/2000 Sb. § 25 odst. 4, o podmínkách podnikání a o výkonu státní správy v energetických odvětvích a o změně některých zákonů (energetický zákon)

mezi těmito smluvními stranami:

Kraj Vysočina, se sídlem v Jihlavě, Žižkova 57, 587 33 Jihlava
zastoupený hejtmánem kraje MUDr. Jiřím Běhounkem
k podpisu smlouvy pověřen Ing. Martin Kukla, náměstek hejtmána pro oblast ekonomiky a majetku

IČ: 708 90 749

DIČ: CZ70890749

Bankovní spojení: Sberbank CZ, a.s.

č.ú.: 40 50 00 50 19/6800

VS 1980510887

na straně povinného ze služebnosti

a

E.ON Distribuce, a.s., se sídlem F. A. Gerstnera 2151/6, České Budějovice 7, 370 01 České Budějovice

IČ: 280 85 400

DIČ: CZ28085400

zapsaná v Obchodním rejstříku vedeném Krajským soudem v Českých Budějovicích, odd. B, vložka 1772

zastoupena Ing. Ivou Antonovou, manažerem věcných břemene na základě Pověření ze dne 29. 3. 2017

na straně oprávněného ze služebnosti

takto:

Článek I. Předmět smlouvy

1. Povinný ze služebnosti je na základě zákona 157/2000 Sb. o přechodu některých věcí, práv a závazků z majetku České republiky do majetku krajů a Rozhodnutí Ministerstva dopravy a spojů č. 3796/01-9-KM ze dne 10. 9. 2001 a smlouvy o bezúplatném převodu podle § 22 zákona č.219/2000 Sb. UZSVM/BJI-5743/2016-BJIM ze dne 18. 7. 2016 výhradním vlastníkem pozemků par. č. 1462/6, 1462/3 v katastrálním území Číhalín a obci Číhalín a pozemků par. č. 1907/4, 1907/1, 1907/3 v katastrálním území Přibyslavice nad Jihlavou a obci Přibyslavice (dále jen „pozemky“). Pozemky jsou zapsány u Katastrálního úřadu pro Vysočinu, katastrální pracoviště Třebíč v katastru nemovitostí pro uvedené k. ú. a obec na LV 123, 243.
2. Oprávněný ze služebnosti zrealizoval a uvedl na základě kolaudačního souhlasu ze dne 31. 10. 2018 do užívání stavbu „Přibyslavice - Kolonka p. Kamiš: kab. rozš. NN“ (dále jen „stavba“) na výše uvedených pozemcích.
3. V souladu s článkem I. bod 4. smlouvy o smlouvě budoucí o zřízení služebnosti, uzavřené mezi povinným a oprávněným dne 9. 11. 2017 zřizuje povinný služebnost užívání části pozemku ve prospěch oprávněného, spočívající ve zřízení a provozování stavby

na pozemcích tak, jak je uvedeno v geometrických plánech č. 334-44841/2018 k.ú. Číhalín ze dne 18. 1. 2019 a 773-44841/2018 k.ú. Přibyslavice nad Jihlavou ze dne 7. 2. 2019, které vyhotovil Geoding, spo. s.r.o. a tvoří nedílné součásti této smlouvy.

4. Oprávněný má v souvislosti se zřízením a provozem stavby právo vstupovat a vjíždět na pozemky uvedené v čl. I. odst. 1. této smlouvy.
5. Oprávněný takto zřízenou služebnost přijímá a povinný, jako vlastník zatěžované nemovitosti, je povinen toto právo strpět.

Článek II. Podstatné náležitosti smlouvy

1. Služebnost se sjednává úplatně. Výše úplaty za zřízení služebnosti vyplývá z ceníku Pravidel Rady Kraje Vysočina pro zřizování služebností na majetku Kraje Vysočina, které byly schváleny usnesením Rady Kraje Vysočina 1345/24/2016/RK ze dne 25. 7. 2016 a činí částku **25616 Kč bez DPH** (slovy: dvacetpětisícšestsetšestnáctkorunčeských).
2. **Částka 25616 Kč a DPH** ve výši platné ke dni uskutečnitelného zdanitelného plnění, bude uhrazena do 30 dnů ode dne výzvy k úhradě na číslo účtu a variabilní symbol uvedené v záhlaví smlouvy. Poté, co bude připsána na účet povinného celková částka včetně DPH, tak jak je uvedeno výše, bude podán návrh na vklad práva odpovídajícího služebnosti Katastrálnímu úřadu pro Vysočinu, katastrálnímu pracovišti Třebíč.
3. Správní poplatek za vklad práva odpovídající služebnosti uhradí oprávněný.
4. Služebnost je sjednána na dobu, po kterou bude oprávněným provozována stavba na pozemcích uvedených v čl. I. bod. 1. této smlouvy. V případě, že oprávněný převede tuto stavbu na jiného vlastníka, vyjma případu přeměny oprávněného jako právnické osoby, je oprávněný povinen do 30 dnů ode dne převodu oznámit povinnému nového vlastníka stavby.
5. Oprávněný a povinný ze služebnosti následně uzavřou dohodu o zrušení služebnosti s tím, že náklady související se zrušením služebnosti hradí oprávněný.
6. Právo odpovídající služebnosti nabude oprávněný vkladem práva odpovídajícího služebnosti s právními účinky k okamžiku podání návrhu na vklad do katastru nemovitostí u Katastrálního úřadu pro Vysočinu, katastrální pracoviště Třebíč.

Článek III. Povinnosti při provozu stavby

1. Oprávněný se zavazuje písemně, v souladu se zákonem, oznámit příslušné příspěvkové organizaci, která majetek užívá, každý zásah a jeho účel na pozemcích povinného, ke kterému je oprávněn z této smlouvy a šetřit co nejvíce jeho majetek. Pokud v důsledku existence služebnosti vznikne výstavbou, údržbou a opravami stavby ze strany oprávněného, ale i nezaviněně, tj. provozní závadou, straně vlastníka zatěžované nemovitosti škoda a znehodnocení pozemků, ponese náklady na jejich odstranění oprávněný, případně zajistí nápravu v plném rozsahu.
2. Náklady spojené s běžnou údržbou služebných pozemků nese povinný. Náklady vyvolané činnostmi oprávněného na služebných pozemcích nese oprávněný.

Článek IV. Závěrečná ustanovení

1. Skutečnosti ve smlouvě blíže nespecifikované se řídí příslušnými ustanoveními zákona č. 89/2012 Sb., občanský zákoník, v platném znění.
2. Tato smlouva je vyhotovena ve 4 stejnopisech, z nichž dva výtisky obdrží povinný, jeden výtisk oprávněný a jeden výtisk je určen pro Katastrální úřad pro Vysočinu, katastrální pracoviště Třebíč.
3. O uzavření smlouvy o zřízení služebnosti spočívající ve zřízení a užívání stavby bylo v souladu s ustanovením § 59 odst. 3 zákona 129/2000 Sb., o krajích, ve znění pozdějších předpisů, rozhodnuto usnesením Rady Kraje Vysočina 1747/31/2019/RK ze dne 22. 10. 2019.
4. Smluvní strany této smlouvy prohlašují, že si smlouvu o zřízení služebnosti přečetly, že je uzavírána po vzájemném projednání, podle jejich pravé a svobodné vůle, určitě, vážně a srozumitelně, nikoli v tísní ani za nápadně nevýhodných podmínek. Na důkaz toho připojují své podpisy.
5. Smlouva o zřízení služebnosti nabývá platnosti dnem podpisu smlouvy.
6. Oprávněný ze služebnosti výslovně souhlasí se zveřejněním celého textu smlouvy včetně podpisů v informačním systému veřejné správy – Registru smluv.
7. Smluvní strany se dohodly, že zákonnou povinnost dle § 5 odst. 2 zákona o registru smluv splní Kraj Vysočina.

V dne 29. 11. 2019
Za oprávněného:

e.on

E.ON Distribuce, a.s.
F. A. Gerstnera 2151/6
České Budějovice 7
370 01 České Budějovice

 010

.....
E.ON Distribuce, a. s.
Ing. Iva Antonová
manažer věcných břemen

V Jihlavě dne 12. 12. 2019
Za povinného:

 8
Kraj Vysočina
Žitkova 57, 587 33 Jihlava



.....
Ing. Martin Kukla
náměstek hejtmána pro oblast
ekonomiky a majetku

VÝKAZ DOSAVADNÍHO A NOVÉHO STAVU ÚDAJŮ KATASTRU NEMOVITOSTÍ											str.	1	
Dosavadní stav				Nový stav									
Označení pozemku parc. číslem	Výměra parcely		Druh pozemku Způsob využití	Označení pozemku parc. číslem	Výměra parcely		Druh pozemku Způsob využití	Typ stav by Způsob využití	Porovnání se stavem evidence právních vztahů				
	ha	m2			ha	m2			Díl přechází z pozemku označeného v katastru nemovitostí	dřívější poz. evidenci	Číslo listu vlastnictví	Výměra dílu	
										ha	m2		
788/10									788/10			257	
793/1									793/1			246	
793/2									793/2			10001	
1462/3									1462/3			123	
1462/6									1462/6			123	
Oprávněný: dle listiny													
Druh věcného břemene: dle listiny													

GEOMETRICKÝ PLÁN pro vymezení rozsahu věcného břemene k části pozemku	Geometrický plán ověřil úředně oprávněný zeměměřický inženýr:	Stejnopis ověřil úředně oprávněný zeměměřický inženýr:
	Jméno, příjmení: Ing. Ladislav Dokulil	Jméno, příjmení: Ing. Martin Hasík
	Číslo položky seznamu úředně oprávněných zeměměřických inženýrů: 582/1995	Číslo položky seznamu úředně oprávněných zeměměřických inženýrů: 1663/1996
	Dne: 18. 1. 2019 Číslo: 66/2019	Dne: 9.9.2019 Číslo: 259/2019
	Náležitosti a přesnosti odpovídá právním předpisům	Tento stejnopis odpovídá geometrickému plánu v elektronické podobě uloženému v dokumentaci katastrálního úřadu.
Výhotovil: Geodíng, spol. s r.o. Na Pankráci 1597/76 Praha 4, tel.: 568847255-8/H	Katastrální úřad souhlasí s očíslováním parcel.	Ověření stejnopisu geometrického plánu v listinné podobě.
Číslo plánu: 334-44841/2018	KÚ pro Vysočinu KP Třebíč Ing. Jana Bartušková PGP-104/2019-710 2019.01.22 11:11:46 CET	
Okres: Třebíč		
Obec: ČÍHALÍN		
Kat. území: ČÍHALÍN		
Mapový list: KMD, TŘEBÍČ 2-3/31		
Dosavadním vlastníkům pozemků byla poskytnuta možnost seznámit se v terénu s průběhem navrhovaných nových hranic, které byly označeny předepsaným způsobem.		

Seznam souřadnic (S-JTSK)

Číslo bodu	Souřadnice pro zápis do KN			Poznámka
	Y	X	Kód kvality	
231-58	657069,38	1147207,78	8	
42	657146,81	1147114,79	8	
43	657147,06	1147113,70	3	
44	657146,79	1147112,70	3	
45	657145,80	1147111,65	3	
46	657145,42	1147111,47	3	
47	657147,41	1147114,40	8	
48	657147,58	1147113,70	3	
49	657147,25	1147112,44	3	
50	657146,10	1147111,23	3	
51	657145,62	1147111,02	3	
52	657069,40	1147208,22	3	
53	657070,33	1147208,18	3	
54	657073,09	1147208,72	3	
55	657075,35	1147208,60	3	
56	657078,05	1147208,82	3	
57	657079,77	1147209,07	3	
58	657080,88	1147209,79	3	
59	657081,82	1147210,49	3	
60	657083,07	1147211,14	3	
63	657069,38	1147207,72	3	
64	657070,37	1147207,68	3	
65	657073,13	1147208,22	3	
66	657075,35	1147208,10	3	
67	657078,11	1147208,32	3	
68	657079,95	1147208,59	3	
69	657081,16	1147209,37	3	
70	657082,08	1147210,07	3	
71	657083,15	1147210,62	3	
72	657084,24	1147210,44	3	
73	657084,88	1147210,04	8	
74	657145,80	1147111,10	3	
75	657145,56	1147111,54	3	
76	657147,48	1147113,33	3	
77	657147,01	1147113,52	3	
78	657069,81	1147208,20	8	
79	657077,14	1147208,75	8	
80	657078,59	1147208,39	8	
735809-647-3189	657084,37	1147210,96	8	

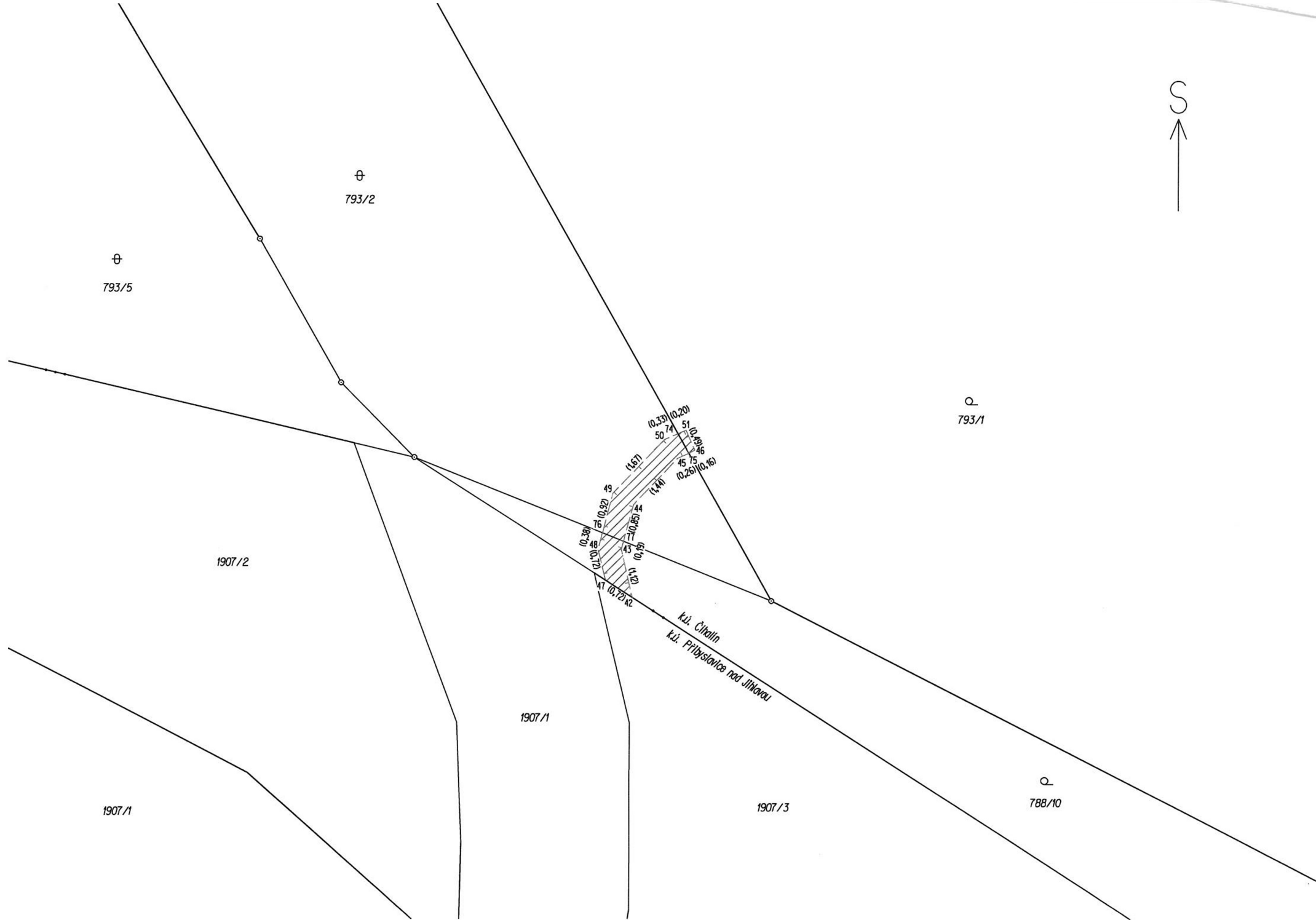

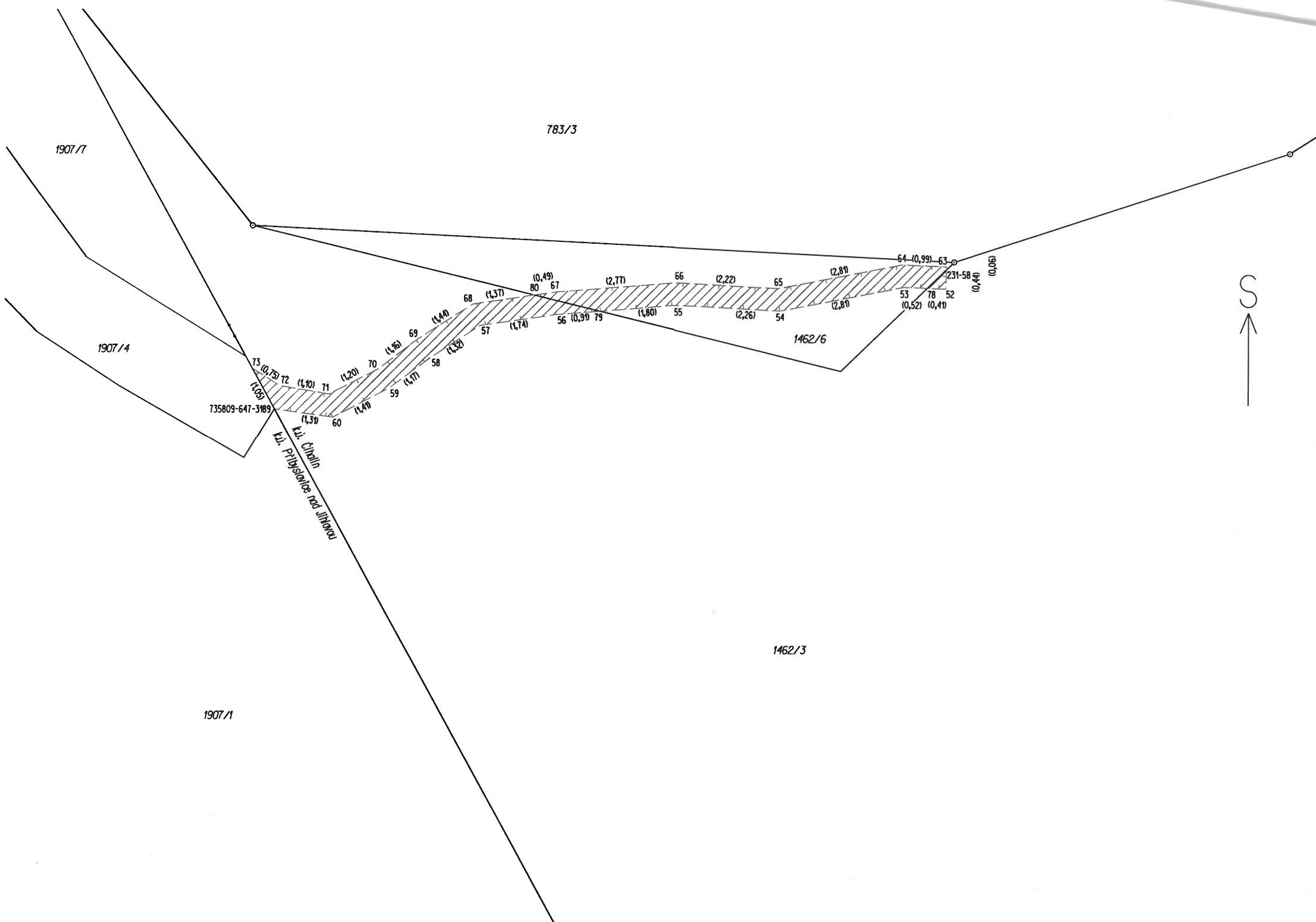

VÝKAZ DOSAVADNÍHO A NOVÉHO STAVU ÚDAJŮ KATASTRU NEMOVITOSTÍ											str.	1	
Dosavadní stav				Nový stav									
Označení pozemku parc. číslem	Výměra parcely		Druh pozemku Způsob využití	Označení pozemku parc. číslem	Výměra parcely		Druh pozemku Způsob využití	Typ stavby Způsob využití	Porovnání se stavem evidence právních vztahů				
	ha	m2			ha	m2			Díl přechází z pozemku označeného v katastru nemovitostí	dřívější poz. evidenci	Číslo listu vlastnictví	Výměra dílu	Označení dílu
1907/1									1907/1		243		
1907/3									1907/3		243		
1907/4									1907/4		243		

Oprávněný: dle listiny
Druh věcného břemene: dle listiny

GEOMETRICKÝ PLÁN pro vymezení rozsahu věcného břemene k části pozemku	Geometrický plán ověřil úředně oprávněný zeměměřický inženýr:	Stejnopis ověřil úředně oprávněný zeměměřický inženýr:
	Jméno, příjmení: <i>Ing. Ladislav Dokulil</i>	Jméno, příjmení: <i>Ing. Martin Hasík</i>
	Číslo položky seznamu úředně oprávněných zeměměřických inženýrů: 582/1995	Číslo položky seznamu úředně oprávněných zeměměřických inženýrů: 1663/1996
	Dne: 7. 2. 2019 Číslo: 151/2019	Dne: 12. 2. 2019 Číslo: 284/2019
Náležitosti a přesnosti odpovídá právním předpisům	Tento stejnopis odpovídá geometrickému plánu v elektronické podobě uloženému v dokumentaci katastrálního úřadu. Ověření stejnopisu geometrického plánu v listinné podobě.	
Vyhotovil: <i>Geoding, spol. s r.o.</i> Na Pankráci 1597/76 Praha 4, tel.: 568847255-8/H	Katastrální úřad souhlasí s očíslováním parcel.	
Číslo plánu: 773-44841/2018	KÚ pro Vysočinu KP Třebíč Ing. Jana Bartušková PGP-225/2019-710 2019.02.11 15:41:12 CET	
Okres: <i>Třebíč</i>		
Obec: <i>PŘIBYSLAVICE</i>		
Kat. území: <i>PŘIBYSLAVICE NAD JIHLAVOU</i>		
Mapový list: <i>KMD, TŘEBÍČ 2-3/31</i>		
Dosavadním vlastníkům pozemků byla poskytnuta možnost seznámit se v terénu s průběhem navrhovaných nových hranic, které byly označeny předepsaným způsobem.		



Seznam souřadnic (S-JTSK)

Číslo bodu	Souřadnice pro zápis do KN			Poznámka
	Y	X	Kód kvality	
623563-334-42	657146,81	1147114,79	8	
623563-334-47	657147,41	1147114,40	8	
623563-334-73	657084,88	1147210,04	8	
647-3189	657084,37	1147210,96	8	
42	657088,81	1147207,57	3	
43	657090,27	1147206,22	3	
44	657091,34	1147203,79	3	
45	657095,08	1147194,65	3	
46	657099,07	1147184,89	3	
47	657102,65	1147175,53	3	
48	657104,92	1147171,19	3	
49	657106,20	1147169,30	3	
50	657110,33	1147164,51	3	
51	657110,84	1147163,48	3	
52	657111,75	1147162,03	3	
53	657115,10	1147159,21	3	
54	657116,77	1147157,48	3	
55	657118,99	1147155,15	3	
56	657123,35	1147150,81	3	
57	657125,85	1147148,32	3	
58	657130,33	1147143,94	3	
59	657135,02	1147139,79	3	
60	657139,57	1147135,72	3	
61	657142,29	1147133,61	3	
62	657143,18	1147132,61	3	
63	657143,52	1147131,64	3	
64	657143,50	1147129,58	3	
65	657143,67	1147127,55	3	
66	657143,75	1147125,24	3	
67	657145,09	1147120,03	3	
68	657146,65	1147115,44	3	
69	657089,15	1147207,93	3	
70	657090,69	1147206,52	3	
71	657091,80	1147203,99	3	
72	657095,54	1147194,83	3	
73	657099,53	1147185,07	3	
74	657103,11	1147175,73	3	
75	657105,36	1147171,45	3	
76	657106,60	1147169,60	3	
77	657110,75	1147164,79	3	
78	657111,28	1147163,72	3	
79	657112,13	1147162,37	3	
80	657115,44	1147159,57	3	
81	657117,13	1147157,82	3	
82	657119,35	1147155,49	3	
83	657123,71	1147151,17	3	

84	657126,21	1147148,68	3
85	657130,67	1147144,30	3
86	657135,36	1147140,17	3
87	657139,89	1147136,10	3
88	657142,63	1147133,97	3
89	657143,62	1147132,87	3
90	657144,02	1147131,72	3
91	657144,00	1147129,60	3
92	657144,17	1147127,57	3
93	657144,25	1147125,32	3
94	657145,57	1147120,17	3
95	657147,13	1147115,60	3
96	657144,21	1147126,31	3
97	657143,71	1147126,53	3
98	657112,70	1147161,23	3
99	657111,20	1147163,88	3
100	657110,64	1147163,89	3

PŘEHLED KLADU GRAFICKÉ ČÁSTI GP



623563-334-41
623563-334-42
k.ú. Čihalín
k.ú. Příbyslavice nad Jihlavou

793/1

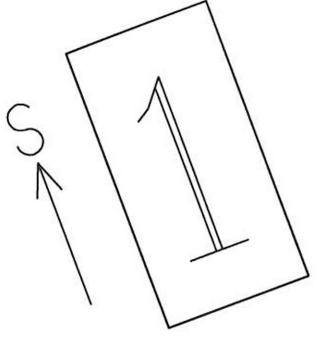

788/10

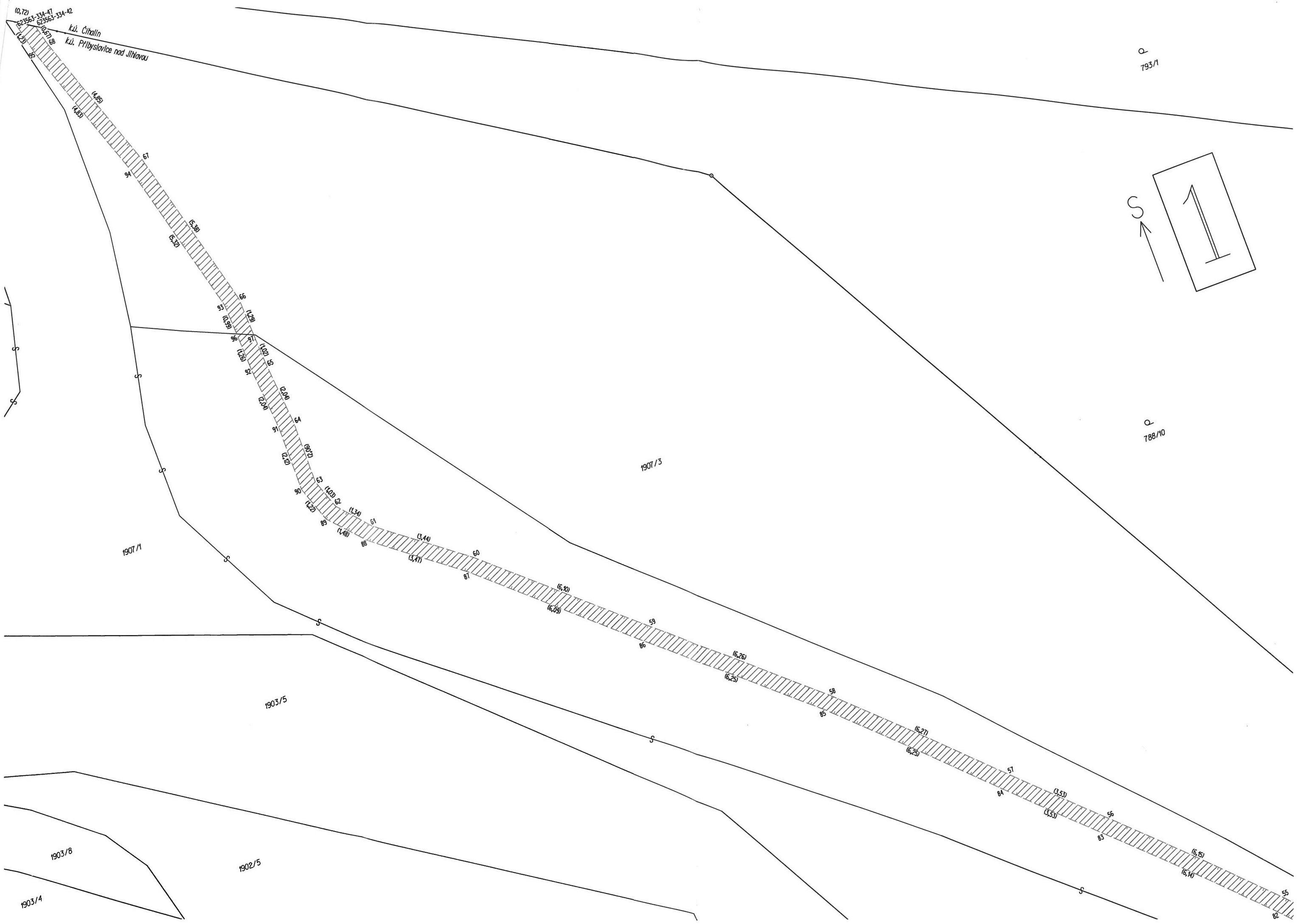

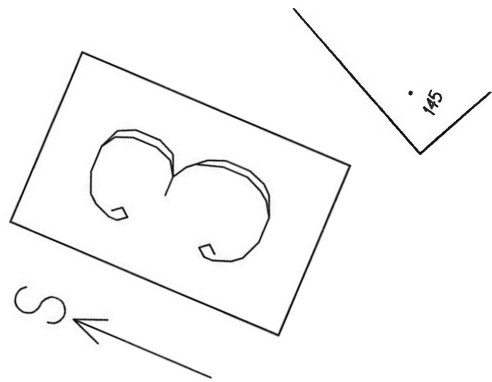

783/3

1462/3

1462/6

k.ú. Čihalín
k.ú. Příbyslavce nad Jihlavou

1907/7

(10,54)

(10,54)

72

(9,88)

(9,89)

71

(2,66)

(2,76)

70

(1,99)

(2,09)

69

14,64

(5,66)

623863-334-73

(1,05)

641-3089

1907/4

1907/1

1903/7

1907/5

1903/1