

## Smlouva o zřízení věcného břemene

uzavřená dle příslušných ustanovení zákona č. 89/2012 Sb., občanský zákoník, mezi následujícími smluvními stranami:

**Statutární město Prostějov**, se sídlem nám. T. G. Masaryka 130/14, Prostějov, PSČ 796 01, IČ: 002 88 659, DIČ: CZ00288659, zastoupené náměstkem primátorky Mgr. Jiřím Pospíšilem na základě plné moci ze dne 06.10.2015, jako povinný z věcného břemene,

a

**Sprintel s.r.o.**, se sídlem Svatoplukova 3725/60a, Prostějov, PSČ 796 01, IČ: 269 74 487, DIČ: CZ26974487, zastoupená jednatelem Petrem Kapounkem, zapsaná v obchodním rejstříku vedeném Krajským soudem v Brně v oddíle C, vložka 49097, jako oprávněný z věcného břemene,

v tomto znění:

### Čl. I.

Povinný z věcného břemene je v souladu s nabývacími tituly uvedenými v části E LV č. 10001 pro k.ú. Prostějov, obec Prostějov, vlastníkem pozemků p.č. 7685, p.č. 7686, p.č. 7687, p.č. 7690, p.č. 7693, p.č. 7987, p.č. 7993, p.č. 7994 a p.č. 7995, vše v k.ú. Prostějov, obec Prostějov, zapsaných v katastru nemovitostí vedeném u Katastrálního úřadu pro Olomoucký kraj, Katastrálního pracoviště Prostějov, na LV č. 10001 pro k.ú. Prostějov, obec Prostějov.

### Čl. II.

1. Povinný z věcného břemene zřizuje touto smlouvou dle příslušných ustanovení zákona č. 127/2005 Sb., o elektronických komunikacích a o změně některých souvisejících zákonů (zákon o elektronických komunikacích), v platném znění, a zákona č. 89/2012 Sb., občanský zákoník, na částech pozemků uvedených v čl. I. této smlouvy vymezených příloženým geometrickým plánem č. 5762-635/2015 ze dne 29.01.2016, který je nedílnou součástí této smlouvy, služebnost inženýrské sítě spočívající v právu zřídit a provozovat podzemní komunikační vedení veřejné komunikační sítě (optický kabel včetně chráničky) včetně jeho ochranného pásma (dále též „věcné břemeno“) ve prospěch oprávněného z věcného břemene.
2. Oprávněný z věcného břemene právo odpovídající tomuto věcnému břemenu přijímá a povinný z věcného břemene je toto právo povinen strpět.

### Čl. III.

1. Věcné břemeno dle této smlouvy se zřizuje na dobu neurčitou a úplatně za jednorázovou úplatu ve výši 128.390 Kč stanovenou dle znaleckého posudku č. 4562-07/16 zpracovaného znalcem Ing. Ivanem Goebelem dne 25.02.2016 navýšenou o daň z přidané hodnoty podle platné sazby ke dni uskutečnění zdanitelného plnění.
2. Oprávněný z věcného břemene se zavazuje zaplatit úplatu za zřízení věcného břemene včetně DPH v celkové výši 155.352 Kč povinnému z věcného břemene na jeho účet č.ú. 19-1505517309/0800, variabilní symbol 5017000453, vedený u České spořitelny a.s., pobočka Prostějov, do 14 dnů ode dne podpisu této smlouvy. Za termín zaplacení se považuje den připsání finančních prostředků na účet povinného z věcného břemene. Ke dni připsání finančních prostředků na účet povinného z věcného břemene bude oprávněnému z věcného břemene vystaven povinným z věcného břemene daňový doklad na přijatou platbu.
3. Za datum uskutečnění zdanitelného plnění v souvislosti se zřízením práva odpovídajícího věcnému břemenu se dle příslušných ustanovení zákona č. 235/2004 Sb., v platném znění, považuje den uvedený ve smlouvě, ke kterému dochází k převodu práva, tj. den právních účinků vkladu práva odpovídajícího věcnému břemenu dle této smlouvy do katastru nemovitostí. Ke dni uskutečnění zdanitelného plnění bude oprávněnému z věcného břemene vystaven povinným z věcného břemene řádný daňový doklad.

#### Čl. IV.

1. Oprávněný z věcného břemene se zavazuje nést veškeré náklady spojené s umístěním a užíváním, resp. se zřízením, provozem, opravami a údržbou, podzemního komunikačního vedení veřejné komunikační sítě (optického kabelu včetně chráničky) na pozemcích uvedených v čl. I. této smlouvy.
2. Oprávněný z věcného břemene je povinen oznámit povinnému z věcného břemene prostřednictvím Odboru správy a údržby majetku města Magistrátu města Prostějova každý vstup na jeho pozemky uvedené v čl. I. této smlouvy, ke kterému je oprávněn dle této smlouvy, a to před vstupem na tyto pozemky nebo bez zbytečného prodlení po vstupu na ně z důvodu odstranění havárie, šetřit co nejvíce majetek povinného z věcného břemene, a v případě výkopových či jiných stavebních prací na pozemcích vedených v čl. I. této smlouvy v souvislosti s výstavbou, údržbou nebo opravami podzemního komunikačního vedení veřejné komunikační sítě (optického kabelu včetně chráničky) se oprávněný z věcného břemene zavazuje uvést bez zbytečného odkladu na vlastní náklad pozemky uvedené v čl. I. této smlouvy do původního či náležitého stavu.
3. Oprávněný z věcného břemene oznámí povinnému z věcného břemene každý vstup na pozemky povinného z věcného břemene uvedené v čl. I. této smlouvy písemným oznámením zaslaným na adresu povinného z věcného břemene uvedenou v této smlouvě, popř. vlastníkem určeného uživatele. Tato povinnost se nevztahuje na činnosti, které nejsou spojené s fyzickým zásahem do pozemků uvedených v čl. I. této smlouvy.
4. V případě porušení některé z povinností uvedených v odst. 2 a 3 tohoto článku ze strany oprávněného z věcného břemene se oprávněný z věcného břemene zavazuje zaplatit povinnému z věcného břemene náklady spojené s uvedením pozemků uvedených v čl. I. této smlouvy do řádného stavu a smluvní pokutu ve výši 5.000 Kč v každém jednotlivém případě.

#### Čl. V.

1. Smluvní strany berou na vědomí, že právo odpovídající věcnému břemeni dle této smlouvy nabude oprávněný z věcného břemene vkladem práva odpovídajícího věcnému břemeni dle této smlouvy do katastru nemovitostí vedeného u Katastrálního úřadu pro Olomoucký kraj, Katastrálního pracoviště Prostějov.
2. Smluvní strany se dohodly, že správní poplatek spojený s podáním návrhu na povolení vkladu práva odpovídajícího věcnému břemeni dle této smlouvy do katastru nemovitostí vedeného u Katastrálního úřadu pro Olomoucký kraj, Katastrálního pracoviště Prostějov, uhradí oprávněný z věcného břemene. Oprávněný z věcného břemene se zavazuje předat do 14 dnů ode dne podpisu této smlouvy kolkové známky v hodnotě správního poplatku povinnému z věcného břemene a povinný z věcného břemene se zavazuje těmito kolkovými známkami při podání návrhu na vklad práva dle této smlouvy do katastru nemovitostí zaplatit Katastrálnímu úřadu pro Olomoucký kraj, Katastrálnímu pracovišti Prostějov, s tímto návrhem spojený správní poplatek.
3. Náklady spojené s vyhotovením této smlouvy, geometrického plánu se zaměřením věcného břemene dle této smlouvy a znaleckého posudku na ocenění věcného břemene dle této smlouvy se zavazuje uhradit oprávněný z věcného břemene.

#### Čl. VI.

1. Tato smlouva je vyhotovena v pěti vyhotoveních majících platnost originálu.
2. Všechny podepsané stejnopisy této smlouvy (na jednom vyhotovení bude úředně nebo notářsky ověřený podpis zástupce oprávněného z věcného břemene) budou spolu se dvěma podepsanými návrhy na vklad v držení povinného z věcného břemene.
3. Povinný z věcného břemene předloží podepsanou smlouvu o zřízení věcného břemene v jednom vyhotovení Katastrálnímu úřadu pro Olomoucký kraj, Katastrálnímu pracovišti Prostějov, spolu s návrhem na vklad práva odpovídajícího věcnému břemeni dle této smlouvy do katastru nemovitostí, a to ve lhůtě do 10 pracovních dnů po připsání úhrady za zřízení věcného břemene dle této smlouvy na účet povinného z věcného břemene a předání kolkové známky v hodnotě správního poplatku oprávněným z věcného břemene povinnému z věcného břemene.
4. Oprávněný z věcného břemene obdrží po podání návrhu na vklad práva odpovídajícího věcnému břemeni dle této smlouvy do katastru nemovitostí ze strany povinného z věcného břemene jedno vyhotovení této smlouvy a tři vyhotovení této smlouvy včetně návrhu na vklad opatřeného podacím razítkem Katastrálního úřadu pro Olomoucký kraj, Katastrálního pracoviště Prostějov, si ponechá povinný z věcného břemene.

## Čl. VII.

Smluvní strany se vzájemně dohodly, že v případě, že úhrada za zřízení věcného břemene dle čl. III. této smlouvy nebude připsána na účet povinného z věcného břemene a kolkové známky v hodnotě správního poplatku nebudou předány povinnému z věcného břemene ve lhůtě do 1 měsíce (povinnost je do 14 dnů) ode dne podpisu této smlouvy, má povinný z věcného břemene právo od této smlouvy jednostranně odstoupit. Odstoupení povinného z věcného břemene od této smlouvy je účinné dnem doručení odstoupení od smlouvy oprávněnému z věcného břemene.

## Čl. VIII.

O zřízení věcného břemene dle této smlouvy rozhodl v souladu se zákonem č. 128/2000 Sb., o obcích (obecní zřízení), v platném znění, Odbor správy a údržby majetku města Magistrátu města Prostějova dne 24.01.2014 rozhodnutím č. 2014/25. Působnost rozhodovat o tomto právním jednání svěřila Odboru správy a údržby majetku města Magistrátu města Prostějova Rada města Prostějova na své schůzi dne 28.06.2011 usnesením č. 0587.

## Čl. IX.

1. Pokud není v této smlouvě výslovně uvedeno jinak, řídí se vzájemné smluvní vztahy účastníků této smlouvy zákonem č. 89/2012 Sb., občanský zákoník.
2. Jakékoliv změny nebo doplňky této smlouvy lze činit jen písemnou dohodou obou smluvních stran.
3. Obě smluvní strany shodně prohlašují, že si tuto smlouvu před jejím podpisem přečetly a že byla uzavřena dobrovolně, po vzájemném projednání, na základě jejich pravé a svobodné vůle, určitě, vážně a srozumitelně, nikoliv pod nátlakem nebo v tísní za nápadně nevýhodných podmínek.
4. Tato smlouva nabývá platnosti a účinnosti dnem jejího podpisu oběma smluvními stranami.
5. Smluvní strany souhlasí s obsahem této smlouvy a na důkaz toho připojují níže své vlastnoruční podpisy.

V Prostějově dne 29. 07. 2016

V Prostějově dne 11. 7. 2016

za Statutární město Prostějov:

za společnost Sprintel s.r.o.:

Mgr. Jiří Pospíšil  
náměstek primátorky  
Statutárního města Prostějova



Petr Kapounek  
jednatel společnosti Sprintel s.r.o.

 **Sprintel s.r.o.**  
Svatoplukova 3725/60a  
796 01 Prostějov  
IČ: 26974487, DIČ: CZ26974487  
www.sprintel.cz

**VÝKAZ DOSAVADNÍHO A NOVÉHO STAVU ÚDAJŮ KATASTRU NEMOVITOSTÍ**

Dosavadní stav			Nový stav												
Označení pozemku parc. číslem	Výměra parcely		Druh pozemku Způsob využití	Označení pozemku parc. číslem	Výměra parcely		Druh pozemku Způsob využití	Typ stavby Způsob využití	Způsob určení výměr	Porovnání se stavem evidence právních vztahů					
	ha	m <sup>2</sup>			Díl přechází z pozemku označeného v katastru nemovitosti	dřívější poz. evidenci				Číslo listu vlastnictví	Výměra dílu		Označení dílu		
											ha	m <sup>2</sup>			
7685										7685		10001			
7686										7686		10001			
7687										7687		10001			
7690										7690		10001			
7693										7693		10001			
7987										7987		10001			
7993										7993		10001			
7994										7994		10001			
7995										7995		10001			

Oprávněný: dle listin

Druh věcného břemene: dle listin

<p><b>GEOMETRICKÝ PLÁN pro</b> vymezení rozsahu věcného břemene k části pozemku</p>	<p>Geometrický plán ověřil úředně oprávněný zeměměřický inženýr:</p>	<p>Stejnopis ověřil úředně oprávněný zeměměřický inženýr:</p>
	Jméno, příjmení: Ing. Lenka Macková	Jméno, příjmení: Ing. Lenka Macková
	Číslo položky seznamu úředně oprávněných zeměměřických inženýrů: 2717/2015	Číslo položky seznamu úředně oprávněných zeměměřických inženýrů: 2717/2015
	Dne: 29. ledna 2016      Číslo: 37/2016	Dne: 8.2.2016      Číslo: 54/2016
Náležitostmi a přesností odpovídá právním předpisům.	Tento stejnopis odpovídá geometrickému plánu v elektronické podobě uloženému v dokumentaci katastrálního úřadu.	Ověření stejnopisu geometrického plánu v listinné podobě.
Vyhotovitel: GK GEO2007, s.r.o. Vrchní 1 691 63 Velké Němčice IČO: 277 36 458 Číslo plánu: 5762-635/2015 Okres: Prostějov Obec: Prostějov Kat. území: Prostějov Mapový list: Prostějov 3-6/43,41,42,44 Dosavadním vlastníkům pozemků byla poskytnuta možnost seznámit se v terénu s průběhem navrhovaných nových hranic, které byly označeny předepsaným způsobem.	Katastrální úřad souhlasí s očištváním parcel.  KÚ pro Olomoucký kraj KP Prostějov Ing. Marie Chronková PGP-116/2016-709 2016.02.08 09:19:37 CET	

## Seznam souřadnic (S-JTSK)

Číslo bodu    Souřadnice pro zápis do KN  
                  Y                    X        Kód kv.    Poznámka

k.ú. Prostějov (733491)

200-51	558319.99	1133538.05	3
1598-1	558358.46	1133667.15	3
1598-2	558365.13	1133689.57	3
1598-3	558365.04	1133689.60	3
1598-4	558371.92	1133712.31	3
1598-5	558360.93	1133675.59	3
2111-106	557954.90	1133515.66	3
2111-107	557954.77	1133515.13	3
2117-134	557997.85	1133522.62	3
2117-160	557983.99	1133532.12	3
2118-4	558014.05	1133518.19	3
2118-5	558026.66	1133514.72	3
2118-6	558038.25	1133511.56	3
2118-7	558054.09	1133507.19	3
2118-142	558056.98	1133506.40	3
2153-255	558233.89	1133441.51	3
2153-256	558236.00	1133440.86	3
2153-283	558174.22	1133459.97	3
2154-174	558329.62	1133569.49	3
2154-177	558327.98	1133564.06	3
2154-182	558323.75	1133549.99	3
2154-186	558322.10	1133544.46	3
2154-187	558321.92	1133544.52	3
2154-209	558306.69	1133493.49	3
2154-210	558306.62	1133493.51	3
2154-212	558305.59	1133489.53	3
2154-213	558305.46	1133489.57	3
2154-218	558304.38	1133485.54	3
2154-219	558304.23	1133485.58	3
2154-221	558303.06	1133481.63	3
2154-223	558298.48	1133466.20	3
2154-236	558291.31	1133441.80	3
2154-409	558251.67	1133435.95	3
2154-414	558240.17	1133439.56	3
2154-416	558227.65	1133443.45	3
2154-427	558181.78	1133457.64	3
2154-429	558178.87	1133458.53	3
2154-431	558173.43	1133460.36	3
2154-432	558173.39	1133460.23	3
2154-433	558169.30	1133461.65	3
2154-434	558169.26	1133461.50	3
2154-435	558156.88	1133465.51	3
2154-436	558156.83	1133465.36	3
2154-438	558152.67	1133466.81	3
2154-439	558152.62	1133466.66	3
2154-440	558151.85	1133466.88	3
2154-491	558294.94	1133454.25	3
2154-494	558317.25	1133528.87	3
2154-517	558301.93	1133477.82	3
2154-518	558302.10	1133477.76	3
2154-519	558303.02	1133481.51	3
2154-520	558303.20	1133481.45	3
2154-534	558296.22	1133458.67	3
2154-535	558296.39	1133458.63	3
2154-536	558297.24	1133462.06	3
2154-537	558297.40	1133462.01	3
2154-538	558292.02	1133444.16	3
2154-539	558291.87	1133444.21	3
2154-540	558294.19	1133451.91	3
2154-553	558289.95	1133440.11	3
2154-558	558288.81	1133439.79	3
2159-13	558349.19	1133636.32	3
2159-14	558350.04	1133639.21	3

Seznam souřadnic (S-JTSK)  
 Číslo bodu    Souřadnice pro zápis do KN  
                   Y                    X        Kód kv.    Poznámka

---

k.ú. Prostějov (733491)			
2159-15	558349.97	1133639.23	3
2159-16	558350.43	1133640.57	3
2159-17	558350.36	1133640.59	3
2159-21	558358.39	1133667.17	3
2159-125	558344.86	1133621.96	3
2159-126	558344.78	1133621.98	3
2159-140	558333.99	1133586.91	3
2159-152	558349.01	1133636.37	3
2159-156	558352.89	1133648.71	3
2159-157	558352.96	1133648.93	3
2159-158	558352.89	1133648.95	3
2261-148	558102.56	1133493.10	3
2261-322	558102.50	1133492.92	3
2261-431	558097.41	1133494.56	3
2261-432	558097.47	1133494.75	3
2436-5	558320.63	1133540.20	3
2804-1	558035.73	1133512.25	3
2804-3	558040.35	1133510.98	3
2804-4	558051.32	1133507.95	3
2814-136	558290.93	1133440.82	6
2814-647	558317.81	1133530.76	6
2814-1995	558142.46	1133472.03	6
2815-1556	557998.40	1133524.59	6
4199-131	558334.66	1133587.27	3
4264-584	557912.56	1133547.95	6
5655-623	558142.11	1133470.68	6
1	557956.35	1133515.27	3
2	557953.35	1133515.52	3
3	558047.45	1133512.70	3
4	558050.37	1133512.03	3
5	558125.50	1133479.13	3
6	558122.66	1133480.07	3
7	558142.87	1133473.61	6
8	558330.72	1133573.38	6
9	558378.28	1133733.60	3
10	558380.03	1133733.08	3
11	558059.96	1133505.59	3
12	557997.59	1133521.70	3
13	557989.06	1133527.15	3
14	558077.03	1133500.92	3
15	558074.13	1133501.72	3
16	558105.44	1133490.23	3
17	558102.57	1133491.10	3
18	558102.19	1133491.98	3
19	558093.49	1133495.74	3
20	558206.60	1133450.04	3
21	558203.73	1133450.94	3
22	558197.47	1133452.87	3
23	558151.26	1133467.06	3
24	558259.70	1133433.43	3
25	558226.85	1133443.70	3
26	558267.31	1133431.04	3
27	558264.44	1133431.94	3
28	558331.42	1133587.72	3
29	558374.01	1133712.74	3
30	558373.99	1133711.51	3
31	558373.47	1133710.92	3
32	558368.83	1133695.35	3
33	558355.08	1133649.03	3
34	558355.06	1133648.21	3
35	558352.98	1133641.14	3
36	558352.49	1133640.51	3
37	558347.16	1133622.75	3

Seznam souřadnic (S-JTSK)  
 Číslo bodu    Souřadnice pro zápis do KN  
                   Y                    X        Kód kv.    Poznámka

---

k.ú. Prostějov (733491)

38	558336.41	1133586.12	6
39	558334.75	1133584.13	3
40	558333.64	1133584.38	3
41	558328.82	1133577.91	3
42	558332.06	1133578.41	3
43	558330.25	1133575.64	3
44	558332.99	1133576.92	3
45	558333.76	1133574.57	3
46	558333.58	1133572.44	6
47	558324.90	1133543.57	3
48	558324.33	1133543.21	3
49	558322.41	1133536.84	3
50	558321.75	1133536.48	3
51	558319.82	1133529.99	3
52	558319.55	1133529.64	3
53	558316.57	1133519.76	3
54	558311.73	1133503.63	3
55	558311.78	1133503.00	3
56	558309.52	1133495.35	3
57	558309.16	1133494.98	3
58	558292.24	1133438.52	3
59	558291.28	1133438.15	3
60	558285.65	1133431.51	3
61	558287.88	1133428.88	3
62	558284.17	1133431.23	3
63	558286.03	1133428.53	3
64	558283.48	1133430.11	3
65	558285.62	1133427.85	3
66	558283.41	1133426.98	3
67	558272.58	1133433.65	3
68	558271.72	1133430.77	3
69	558267.14	1133435.11	3
70	558267.63	1133431.87	3
71	558264.74	1133432.71	3
72	558256.31	1133438.48	3
73	558260.00	1133434.19	3
74	558254.84	1133437.18	3
75	558229.76	1133444.95	3
76	558229.62	1133446.68	3
77	558226.80	1133444.40	3
78	558197.17	1133456.63	3
79	558206.77	1133450.55	3
80	558203.91	1133451.45	3
81	558198.01	1133453.36	3
82	558196.49	1133456.03	3
83	558193.70	1133456.85	3
84	558192.87	1133456.36	3
85	558153.88	1133468.85	3
86	558153.47	1133470.33	3
87	558151.01	1133467.95	3
88	558128.54	1133488.34	3
89	558125.24	1133487.92	3
90	558127.77	1133490.01	3
91	558124.45	1133491.67	6
92	558122.87	1133489.11	3
93	558123.97	1133492.40	3
94	558122.35	1133489.70	3
95	558115.22	1133494.42	3
96	558116.20	1133491.12	3
97	558113.05	1133492.16	3
98	558113.97	1133488.80	3
99	558103.90	1133494.70	3
100	558105.68	1133491.09	3

Seznam souřadnic (S-JTSK)  
 Číslo bodu    Souřadnice pro zápis do KN  
                   Y                    X      Kód kv.    Poznámka

---

k.ú. Prostějov (733491)

101	558102.78	1133491.84	3
102	558103.77	1133494.96	3
103	558096.25	1133497.04	3
104	558095.26	1133500.71	3
105	558092.45	1133499.63	3
106	558094.09	1133502.29	3
107	558084.63	1133504.93	3
108	558084.81	1133501.77	3
109	558082.99	1133504.26	3
110	558083.27	1133501.14	3
111	558077.42	1133502.41	3
112	558074.51	1133503.14	3
113	558076.71	1133505.64	3
114	558060.61	1133510.23	3
115	558061.39	1133506.89	3
116	558058.43	1133508.26	3
117	558050.01	1133510.46	3
118	558047.11	1133511.24	3
119	557987.16	1133524.55	3
120	557986.91	1133530.45	3
121	557984.81	1133528.17	3
122	557981.86	1133529.73	3
123	557983.00	1133533.27	3
124	557981.39	1133530.37	3
125	557979.48	1133531.11	3
126	557960.03	1133539.45	3
127	557960.55	1133536.21	3
128	557956.81	1133537.35	3
129	557958.75	1133535.03	3
130	557952.88	1133533.84	3
131	557955.59	1133531.69	3
132	557950.55	1133521.45	3
133	557952.08	1133530.94	3
134	557953.82	1133522.65	3
135	557954.04	1133519.24	3
136	557957.21	1133519.88	3
137	557942.04	1133537.56	3
138	557941.24	1133534.66	3
139	557914.99	1133544.97	3
140	557913.47	1133542.28	3
141	557911.67	1133544.65	6
142	557915.28	1133547.77	3
144	557956.94	1133518.45	3
145	557959.18	1133538.90	3
146	557983.16	1133529.04	3
147	558119.59	1133490.33	6
148	558288.75	1133439.62	3

Přehled grafické části



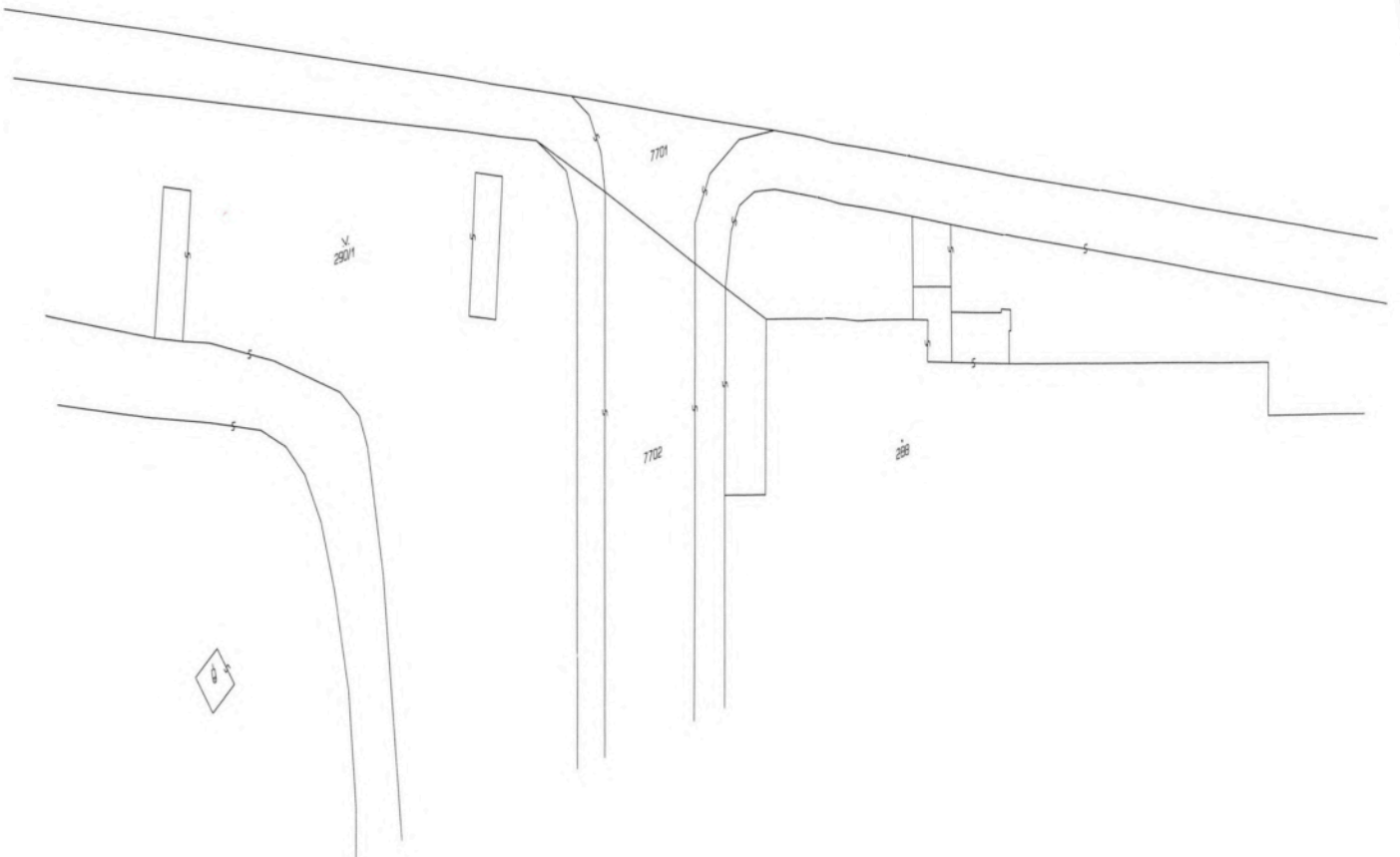
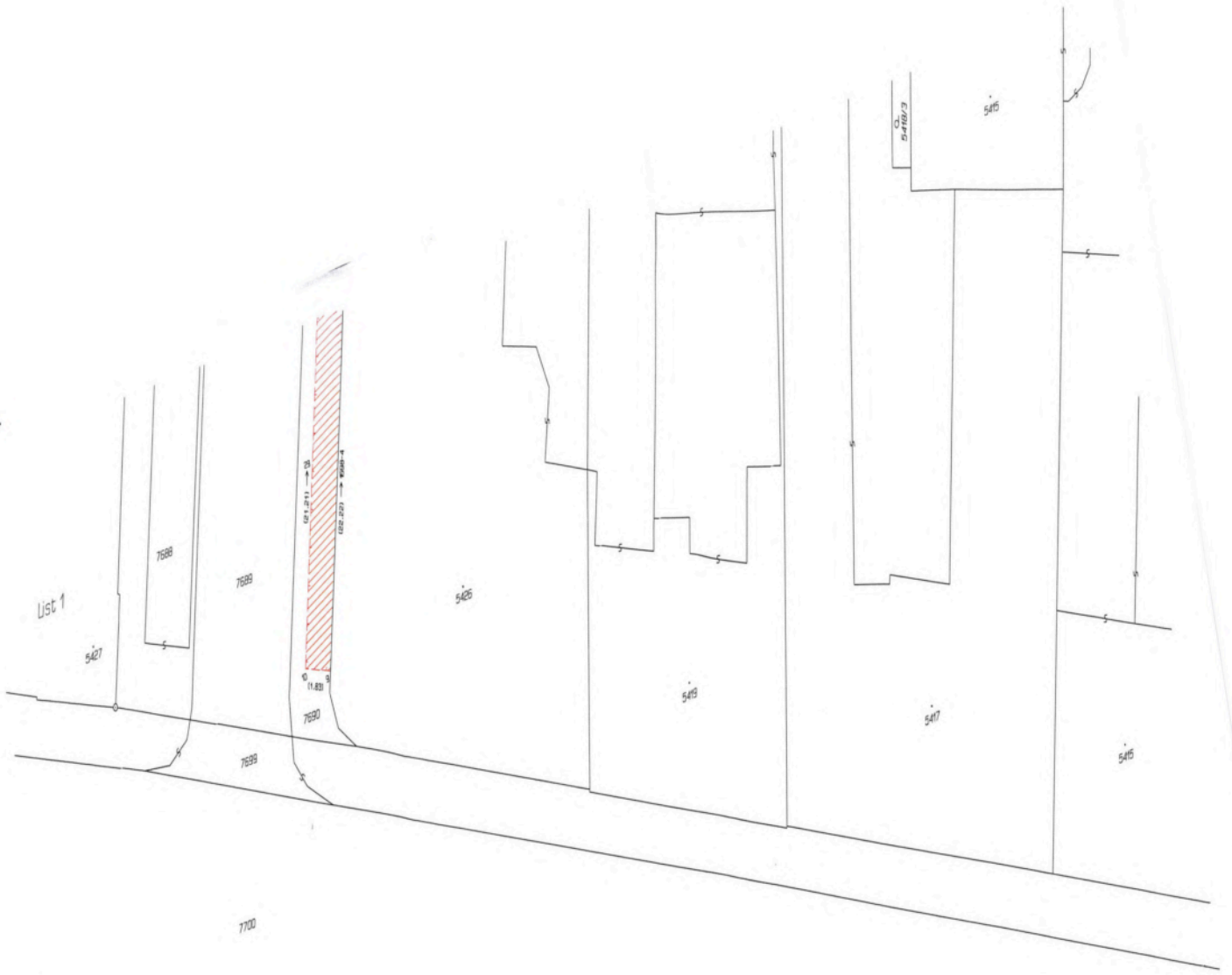







List 5

1973

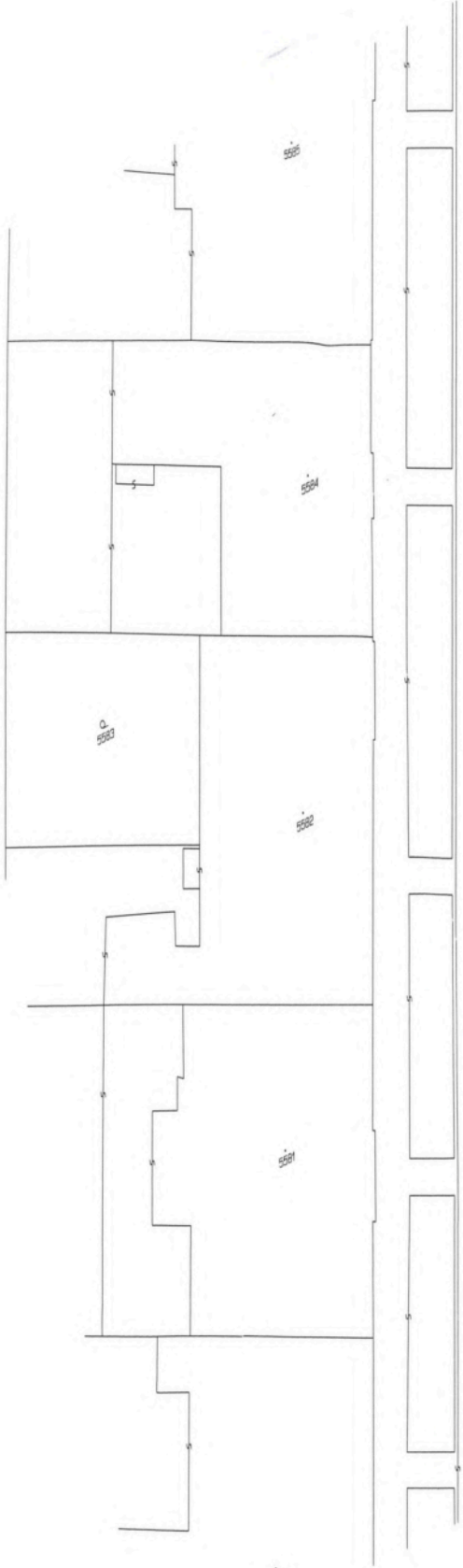



List 7



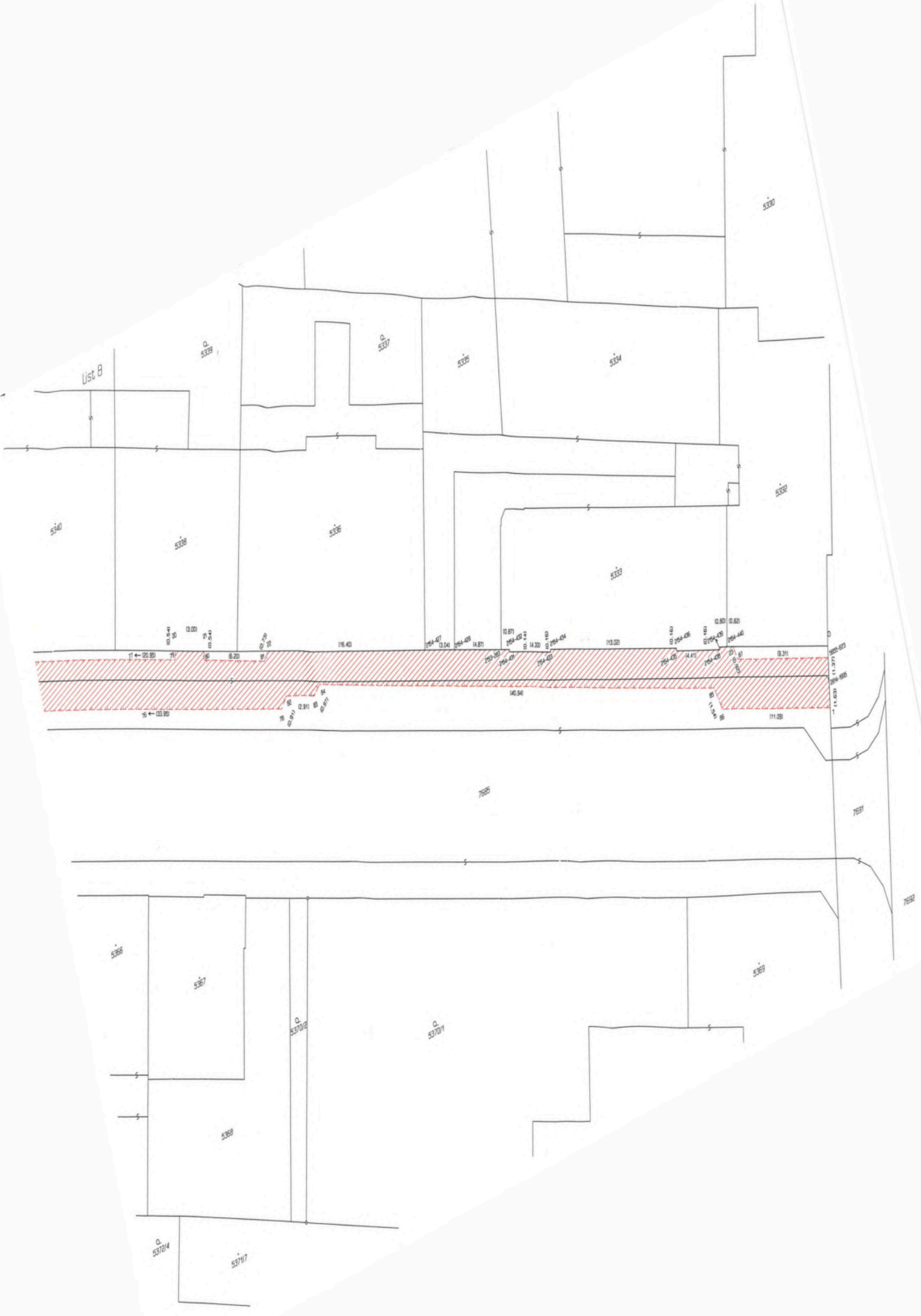

List B

5330

C  
5339

C  
5337

5336

5334

5340

5338

5336

5333

5332

11 ← 03.81

11

0.00

10.54

10

02.79

02

6.20

16.40

164.41

13.04

164.42

14.87

164.43

13.87

164.44

14.33

164.45

14.04

164.46

13.02

164.47

14.11

164.48

14.63

164.49

10.80

164.50

10.62

164.51

10.61

164.52

11.29

11.29

11.29

11.29

11.29

11.29

11.29

15 ← 03.80

15

12.91

12

02.91

04

02.91

04

02.91

04

02.91

04

02.91

04

02.91

04

02.91

04

02.91

04

02.91

04

02.91

04

02.91

04

02.91

04

02.91

04

02.91

04

02.91

04

02.91

04

02.91

04

7685

7681

7682

5366

5367

C  
5370/2

C  
5370/1

5368

C  
5370/4

5371/7

List 9

7692

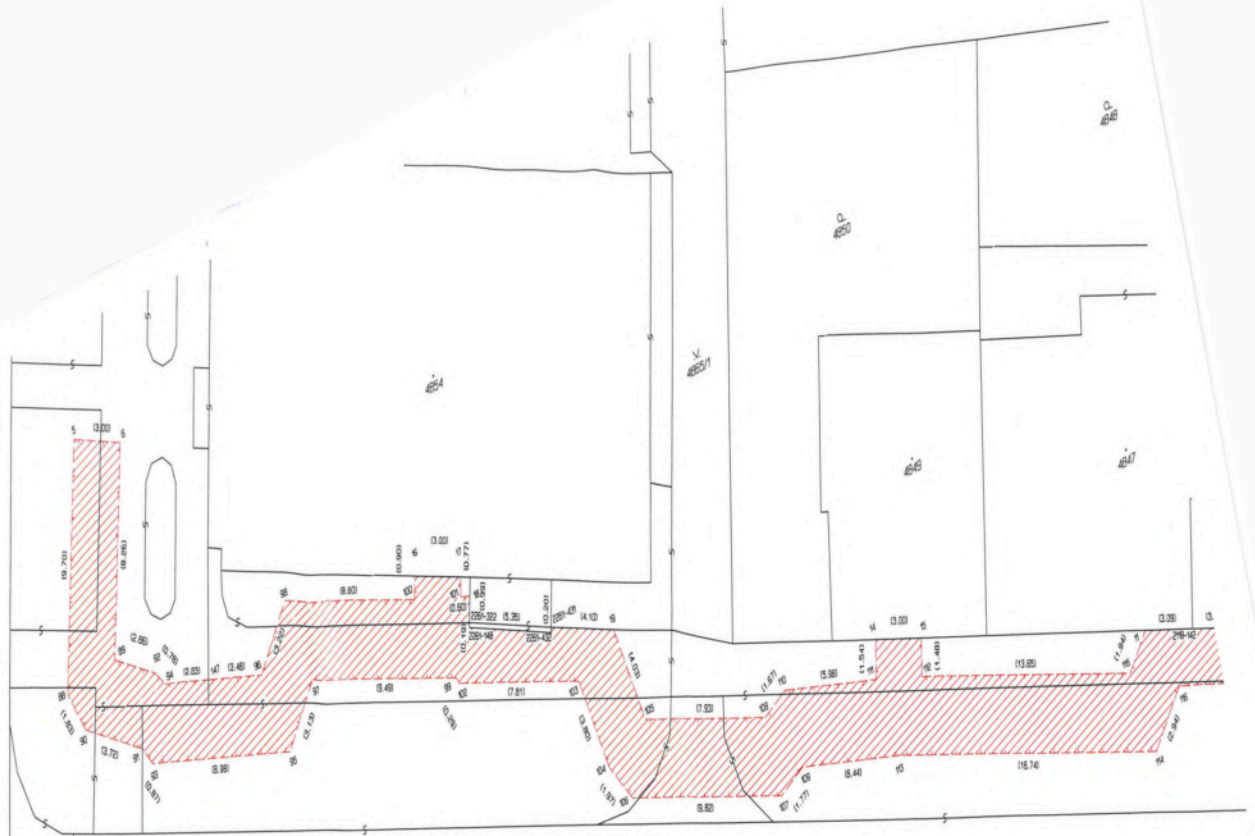

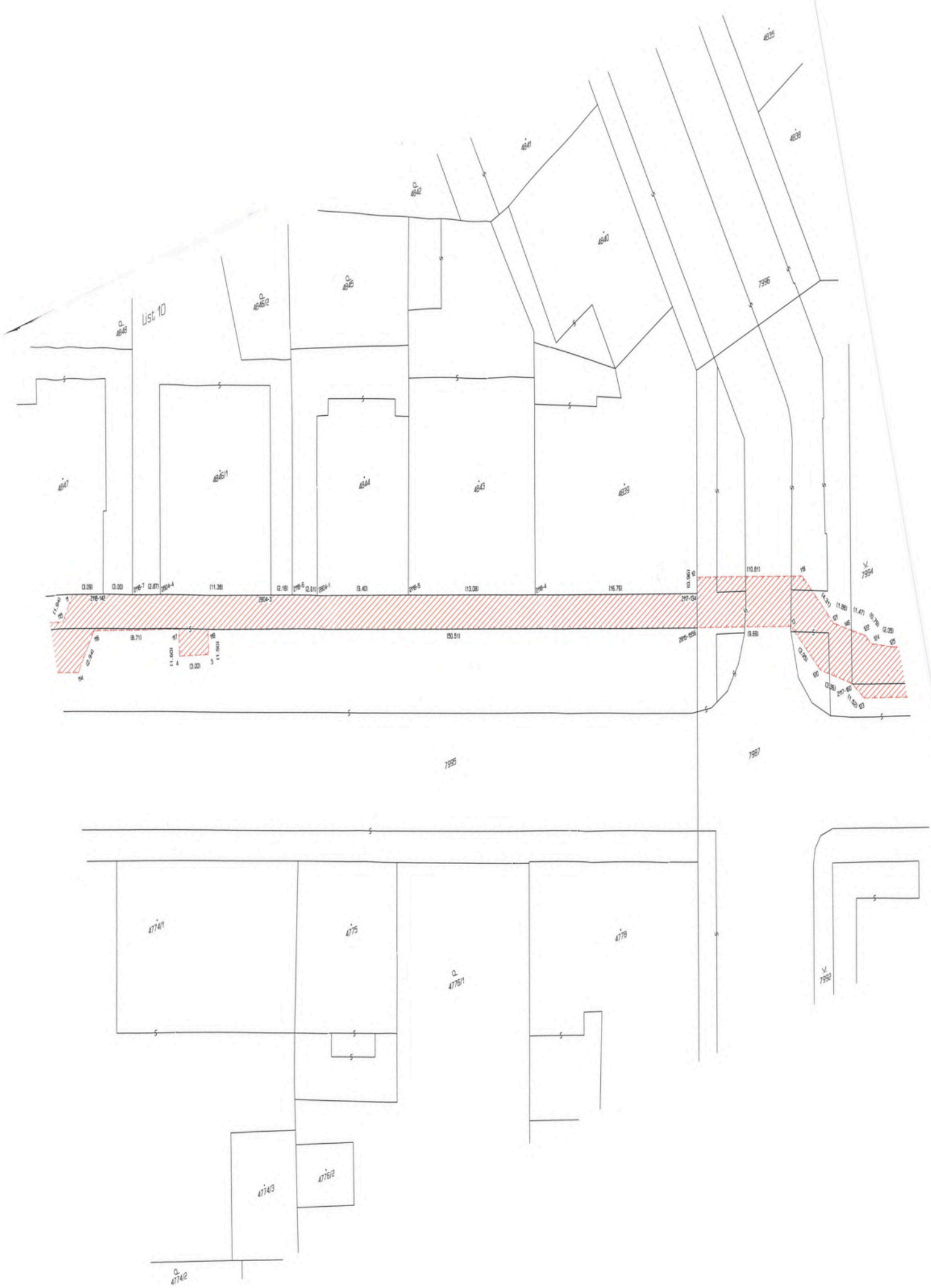

List 10

7996

7997

4774/2

7992

