

**Česká republika – Státní pozemkový úřad**

sídlo: Husinecká 1024/11a, 130 00 Praha 3 – Žižkov

IČO: 01312774

DIČ: CZ 01312774

za který právně jedná Ing. Vladislava Hartmannová, vedoucí Pobočky Chomutov

adresa: Jiráskova 2528, Chomutov, PSČ 430 01,

na základě oprávnění vyplývajícího z platného Podpisového řádu Státního pozemkového úřadu účinného ke dni právního jednání

bankovní spojení: Česká národní banka

číslo účtu: 60011-3723001/0710

(dále jen „propachtovatel“)

– na straně jedné –

a

pan **Jan Hlaváček**,

Sídlo: XXXXXXXX XX, Boleboř, PSČ XXX XX

IČ: 051 55 029

Zapsán v živnostenském rejstříku

Bankovní spojení: XXXXXXXX XXXXX XS

číslo účtu: XX-XXXXXXXXXX/XXXX

(dále jen „pachtýř“)

– na straně druhé –

uzavírají podle ustanovení § 2332 a násl. zákona č. 89/2012 Sb., občanský zákoník, ve znění pozdějších předpisů (dále jen „NOZ“), tuto

## **PACHTOVNÍ SMLOUVU č. 119N19/42**

### **Čl. I**

Propachtovatel je ve smyslu zákona č. 503/2012 Sb., o Státním pozemkovém úřadu a o změně některých souvisejících zákonů, ve znění pozdějších předpisů, příslušný hospodařit se zemědělskými pozemky specifikovanými v příloze č. 1 této smlouvy vedenými u Katastrálního úřadu pro Ústecký kraj Katastrálního pracoviště Chomutov

.Příloha č. 1 je nedílnou součástí této smlouvy.

### **Čl. II**

Propachtovatel přenechává pachtýři pozemky uvedenými v čl. I této smlouvy do užívání za účelem:

- provozování zemědělské výroby.

### **Čl. III**

Pachtýř je povinen:

a) užívat pozemky řádně v souladu s jejich účelovým určením, hospodařit na nich způsobem založeným na střídání plodin a hnojení organickou hmotou ve dvou až čtyřletých cyklech podle fyzikálních vlastností půdy, způsobu hospodaření a nároků pěstovaných rostlin,

- b) dodržovat povinnosti vyplývající ze zákona č. 326/2004 Sb., o rostlinolékařské péči a o změně některých souvisejících zákonů, ve znění pozdějších předpisů,
- c) dodržovat zákaz hospodářské činnosti vyvolávající erozi a další degradaci půdy a používání toxických a jiných škodlivých látek s dlouhodobým reziduálním účinkem, dodržovat ustanovení § 3 odst. 1 zákona č. 334/1992 Sb., o ochraně zemědělského půdního fondu, ve znění pozdějších předpisů,
- d) umožnit propachtovateli provádění kontroly k bodům a) až c) formou nahlédnutí do evidence rozborů a vstupem na pozemky,
- e) dodržovat povinnosti vyplývající ze zákona č. 449/2001 Sb., o myslivosti, ve znění pozdějších předpisů,
- f) provádět podle podmínek sběr kamene,
- g) vyžádat si souhlas propachtovatele při realizaci zúrodňovacích opatření a zakládání trvalých porostů na pozemcích nebo při provádění změny druhu pozemku,
- h) trpět věcná břemena, resp. služebnosti spojené s pozemky, jež jsou předmětem pachtu,
- i) platit v souladu se zákonnou úpravou daň z nemovitých věcí za propachtované pozemky, jež jsou předmětem pachtu.

#### Čl. IV

- 1) Tato smlouva se uzavírá od 1. 12. 2019 na dobu neurčitou.
- 2) Právní vztah založený touto smlouvou lze ukončit dohodou nebo písemnou výpovědí.
- 3) Pacht lze v souladu s ustanovením § 2347 NOZ vypovědět v dvanáctiměsíční výpovědní době, a to vždy jen k 1. říjnu běžného roku.
- 4) Stane-li se pachtýř ze zdravotních důvodů nezpůsobilý na pozemku hospodařit, má dle ustanovení § 2348 NOZ právo vypovědět pacht v tříměsíční výpovědní době.
- 5) Propachtovatel může v souladu s ustanovením § 2334 NOZ vypovědět pacht bez výpovědní doby, jestliže pachtýř propachtuje propachtované pozemky jinému, přenechá-li je k užívání nebo změní-li hospodářské určení pozemků, anebo způsob jejich užívání nebo požívání bez propachtovatelova předchozího souhlasu.

#### Čl. V

- 1) Pachtýř je povinen platit propachtovateli pachtovné.
- 2) Pachtovné se platí **ročně pozadu** vždy k 1. 10. běžného roku.
- 3) Roční pachtovné se stanovuje dohodou ve výši 55.076 Kč (slovy: padesát pět tisíc sedmdesát šest korun českých).
- 4) Pachtovné za období od účinnosti smlouvy do 30. 9. 2020 včetně činí 45.872 Kč (slovy: čtyřicet pět tisíc osm set sedmdesát dva korun českých) a bude uhrazeno k 1. 10. 2020.
- 5) Pachtovné bude hrazeno převodem na účet propachtovatele vedený u České národní banky, číslo účtu 60011-3723001/0710, variabilní symbol 11911942. Zaplacením se rozumí připsání placené částky na účet propachtovatele.

6) Nedodrží-li pachtýř lhůtu pro úhradu pachtovného, je povinen podle ustanovení § 1970 NOZ zaplatit propachtovateli úrok z prodlení, a to na účet propachtovatele vedený u České národní banky, číslo účtu 180013-3723001/0710, variabilní symbol 11911942.

7) Prodlení pachtýře s úhradou pachtovného delší než 60 dnů se považuje za porušení smlouvy, které zakládá právo propachtovatele smlouvu vypovědět bez výpovědní doby (ustanovení § 2228 odst. 4 NOZ).

8) Smluvní strany se dohodly, že propachtovatel je oprávněn vždy k 1. 10. běžného roku jednostranně zvýšit pachtovné o míru inflace vyjádřenou přírůstkem průměrného ročního indexu spotřebitelských cen vyhlášenou Českým statistickým úřadem za předcházející běžný rok.

Zvýšené pachtovné bude uplatněno písemným oznámením ze strany propachtovatele nejpozději do 1. 9. běžného roku, a to bez nutnosti uzavírat dodatek a pachtýř bude povinen novou výši pachtovného platit s účinností od nejbližší platby pachtovného.

Základem pro výpočet zvýšeného pachtovného bude pachtovné sjednané před tímto zvýšením.

V případě, že meziroční míra inflace přestane být z jakéhokoli důvodu nadále publikována, nahradí ji jiný podobný index nebo srovnatelný statistický údaj vyhlášený příslušným orgánem, který propachtovatel dle svého rozumného uvážení zvolí.

9) Smluvní strany sjednávají odlišně od § 2337 NOZ to, že pachtýř nemá právo na slevu z pachtovného nebo prominutí pachtovného ve vazbě na to, že k pozemkům, které jsou předmětem pachtu dle této smlouvy, není zajištěn přístup.

#### **Čl. VI**

Pokud jsou na propachtovaných pozemcích zřízena meliorační zařízení, pachtýř se zavazuje:

- u melioračních zařízení umístěných pod povrchem půdy zajistit jejich údržbu,
- k hlavním melioračním zařízením umožnit přístup za účelem provedení údržby.

#### **Čl. VII**

1) Pachtýř bere na vědomí a je srozuměn s tím, že pozemky, které jsou předmětem pachtu dle této smlouvy, mohou být propachtovatelem převedeny na třetí osoby v souladu s jeho dispozičním oprávněním. V případě změny vlastnictví platí ustanovení § 2221 a § 2222 NOZ.

2) Pachtýř bere na vědomí a je srozuměn s tím, že k pozemkům, které jsou předmětem pachtu dle této smlouvy, nemá zajištěn přístup a tuto smlouvu uzavírá s tím, že si přístup zajistí bez toho, aby mohl požadovat po propachtovateli jakékoli plnění.

#### **Čl. VIII**

Pachtýř je oprávněn propachtované pozemky, některé z nich nebo jejich části propachtovat nebo dát do užívání třetí osobě jen s předchozím písemným souhlasem propachtovatele.

#### **Čl. IX**

SPÚ jako správce osobních údajů dle zákona č. 110/2019 Sb., o zpracování osobních údajů, a platného nařízení (EU) 2016/679 (GDPR), tímto informuje ve smlouvě uvedený subjekt osobních údajů, že jeho údaje uvedené v této smlouvě zpracovává pro účely realizace, výkonu práv a povinností dle této smlouvy. Uvedený subjekt osobních údajů si je vědom svého práva přístupu ke svým osobním údajům, práva na opravu osobních údajů, jakož i dalších práv vyplývajících z výše uvedené legislativy. Smluvní strany se zavazují, že při správě a zpracování osobních údajů budou dále postupovat v souladu s aktuální platnou a účinnou legislativou. Postupy a opatření se SPÚ zavazuje dodržovat po celou dobu trvání

skartační lhůty ve smyslu § 2 písm. s) zákona č. 499/2004 Sb. o archivnictví a spisové službě a o změně některých zákonů, ve znění pozdějších předpisů.

#### **Čl. X**

1) Smluvní strany se dohodly, že jakékoliv změny a doplňky této smlouvy jsou možné pouze písemnou formou dodatku k této smlouvě, a to na základě dohody smluvních stran, není-li touto smlouvou stanoveno jinak.

2) Smluvní strany jsou povinny se vzájemně informovat o jakékoli změně údajů týkajících se jejich specifikace jako smluvní strany této smlouvy, a to nejpozději do 30 dnů ode dne změny.

#### **Čl. XI**

Tato smlouva je vyhotovena 2 stejnopisech, z nichž každý má platnost originálu. Jeden stejnopis přebírá pachtýř a jeden je určen pro propachtovatele.

#### **Čl. XII**

Tato smlouva nabývá platnosti dnem podpisu smluvními stranami a účinnosti dnem uvedeným v Čl. IV této smlouvy, nejdříve však dnem uveřejnění v registru smluv dle ustanovení § 6 odst. 1 zákona č. 340/2015 Sb., o zvláštních podmínkách účinnosti některých smluv, uveřejňování těchto smluv a o registru smluv (zákon o registru smluv), ve znění pozdějších předpisů. Uveřejnění této smlouvy v registru smluv zajistí pronajímatel.

#### **Čl. XIII**

Smluvní strany po přečtení této smlouvy prohlašují, že s jejím obsahem souhlasí a že tato smlouva je shodným projevem jejich vážné a svobodné vůle, a na důkaz toho připojují své podpisy.

V Chomutově dne 29. 11. 2019

.....  
Ing. Vladislava Hartmannová,  
vedoucí Pobočky Chomutov

propachtovatel

.....  
Jan Hlaváček

pachtýř

Za správnost: Zdeňka Jiříčková

**Česká republika – Státní pozemkový úřad**

sídlo: Husinecká 1024/11a, 130 00 Praha 3 – Žižkov

IČO: 01312774

DIČ: CZ 01312774

za který právně jedná Ing. Vladislava Hartmannová, vedoucí Pobočky Chomutov

adresa: Jiráskova 2528, Chomutov, PSČ 430 01,

na základě oprávnění vyplývajícího z platného Podpisového řádu Státního pozemkového úřadu účinného ke dni právního jednání

bankovní spojení: Česká národní banka

číslo účtu: 60011-3723001/0710

(dále jen „Státní pozemkový úřad“)

– na straně jedné –

a

pan **Jan Hlaváček**,

Sídlo: XXXXXXX XX, Boleboř, PSČ XXX XX

IČ: 051 55 029

Zapsán v živnostenském rejstříku

(dále jen „klient“)

– na straně druhé –

vyhotovují tento

**Protokol o předání pozemku**

obec	kat. území	druh evidence	parcela č.	výměra	druh pozemku
Viz. příloha č. 1 pachtovní smlouvy					
Popis stavu pozemku	Některé pozemky, které jsou předmětem pachtovní smlouvy jsou zarostlé náletovými dřevinami.				

Klient se seznámil se stavem pozemku, souhlasí s uzavřením pachtovní smlouvy a prohlašuje, že předmět pachtu uvede na vlastní náklady do takového stavu, aby ho mohl užívat k ujednanému nebo obvyklému účelu a nebude požadovat na Státním pozemkovém úřadu úhradu vynaložených nákladů.

Dřeviny lze kácet jen s písemným souhlasem Státního pozemkového úřadu.

V Chomutově dne 29. 11. 2019

.....  
Ing. Vladislava Hartmannová,  
vedoucí Pobočky Chomutov

.....  
Jan Hlaváček

klient

Za správnost: Zdeňka Jiříčková

Tato smlouva byla uveřejněna v registru smluv dle zákona č. 340/2015 Sb., o zvláštních podmínkách účinnosti některých smluv, uveřejňování těchto smluv a o registru smluv (zákon o registru smluv), ve znění pozdějších předpisů.

Datum registrace .....

ID smlouvy .....

ID verze .....

Registraci provedl Zdeňka Jiříčková

V Chomutově dne .....

.....

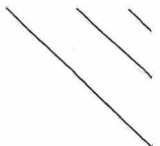
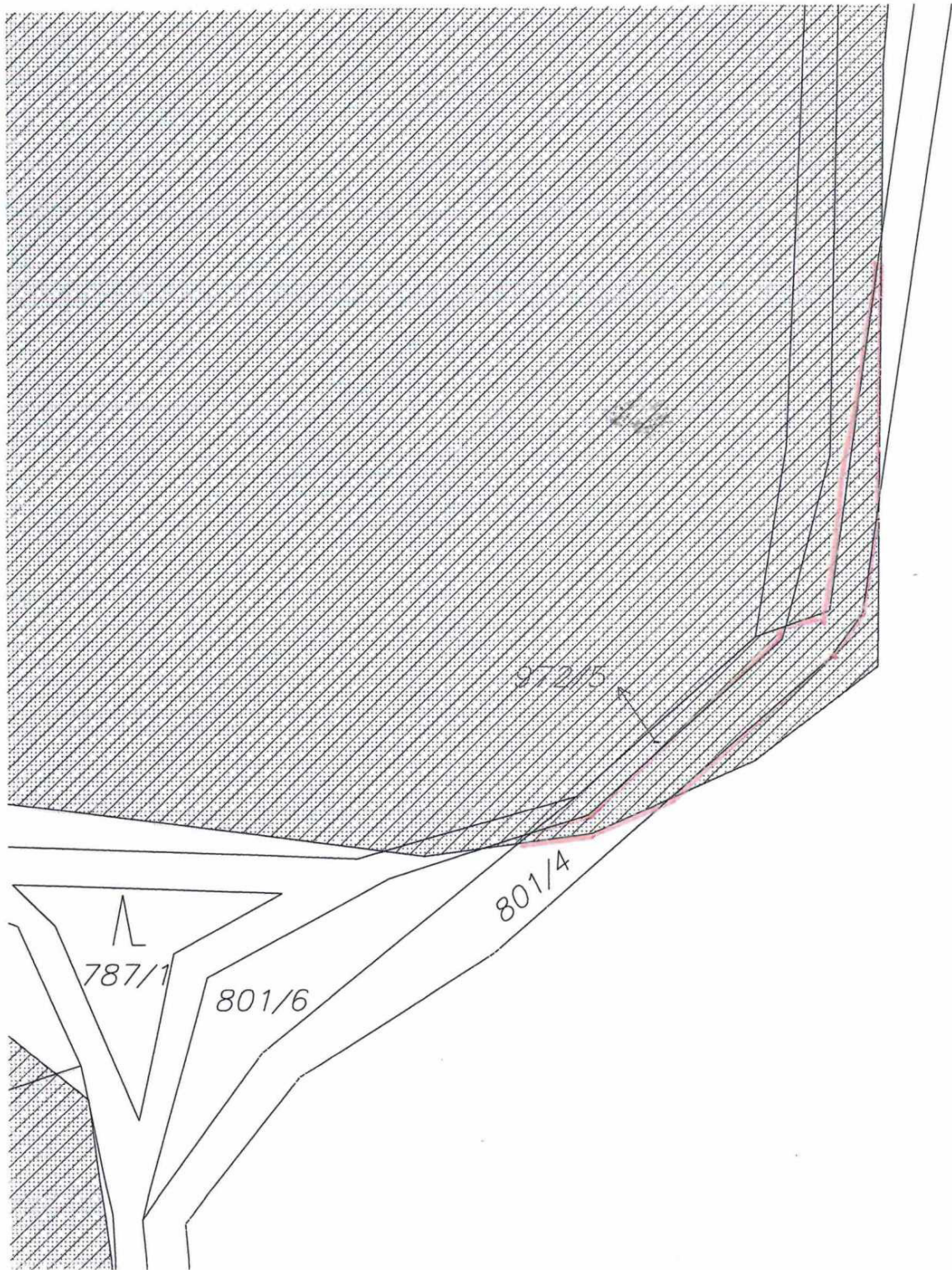

W. BOUBOË





ku. 02211W

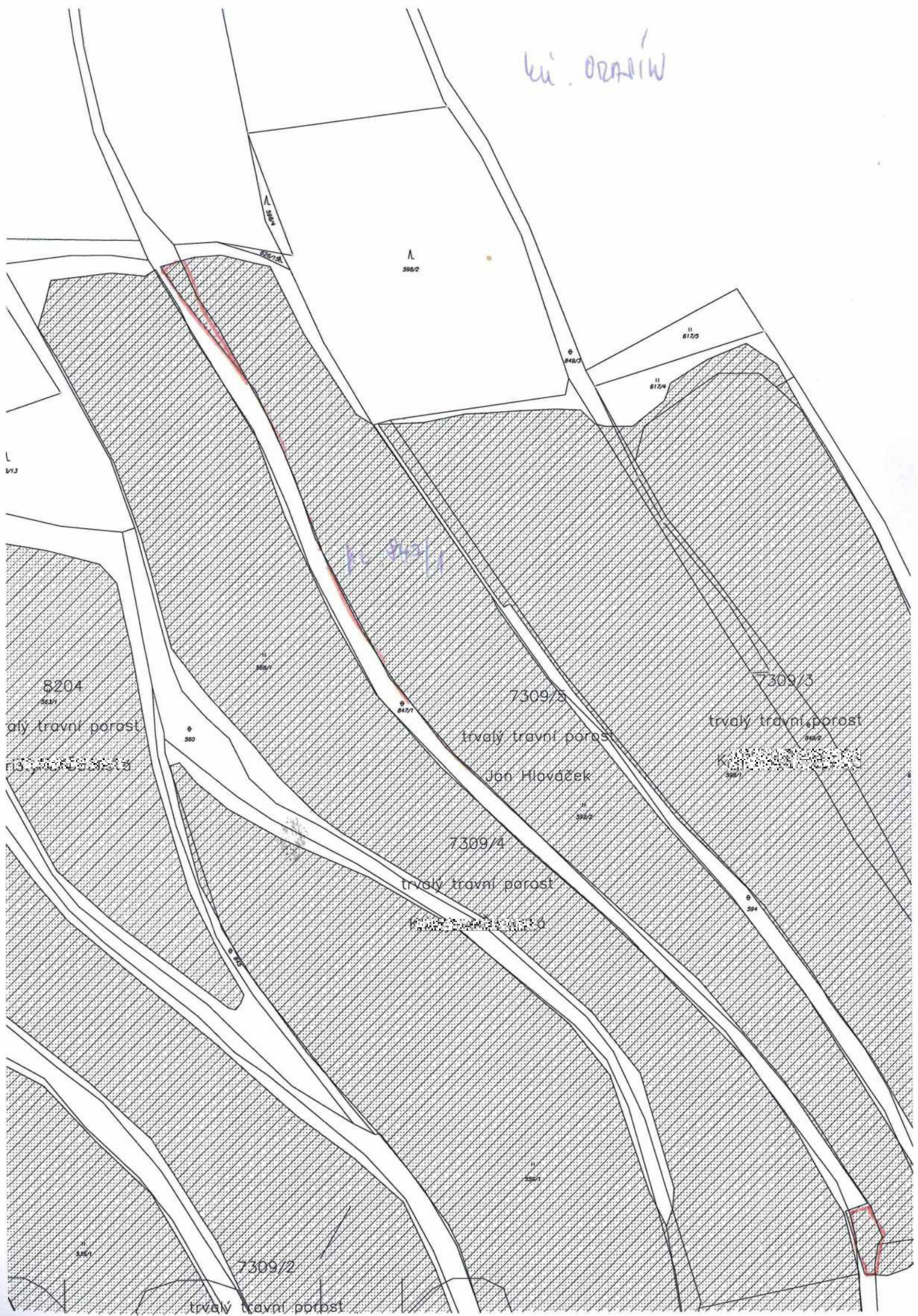

W. office

687/1

687/5

689/5

687/4

687/2

68

689/3

72/61

72/56

689

W. OFFICE



692

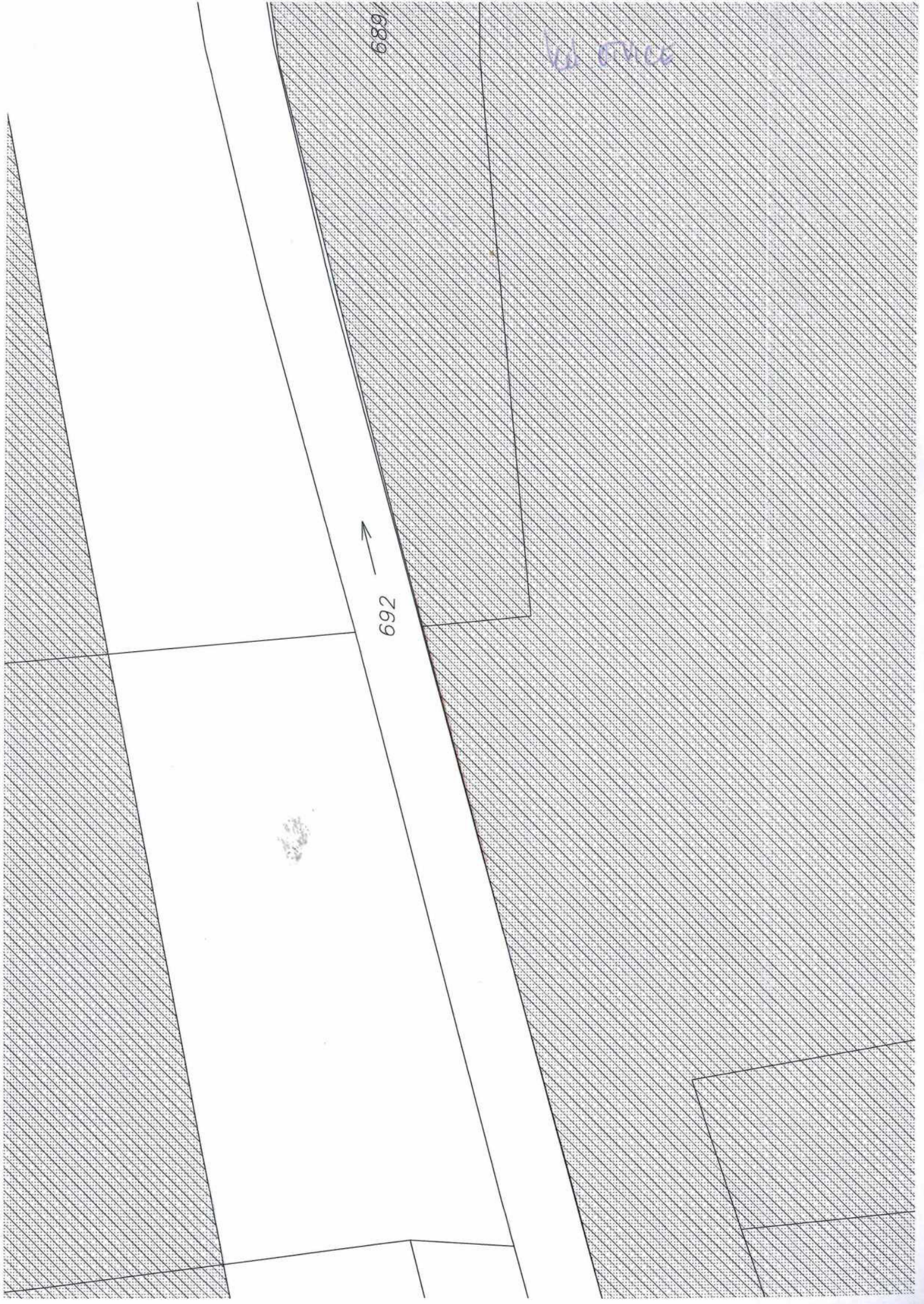

ku dvorcu

5102/3

standardní orná půda

Jan Hlavoček

1324

800

R. Michalčům

stand



515/12

515/12

139/8

139/10

515/12

139/9

W/ Pozostała k. 1/17

3/10

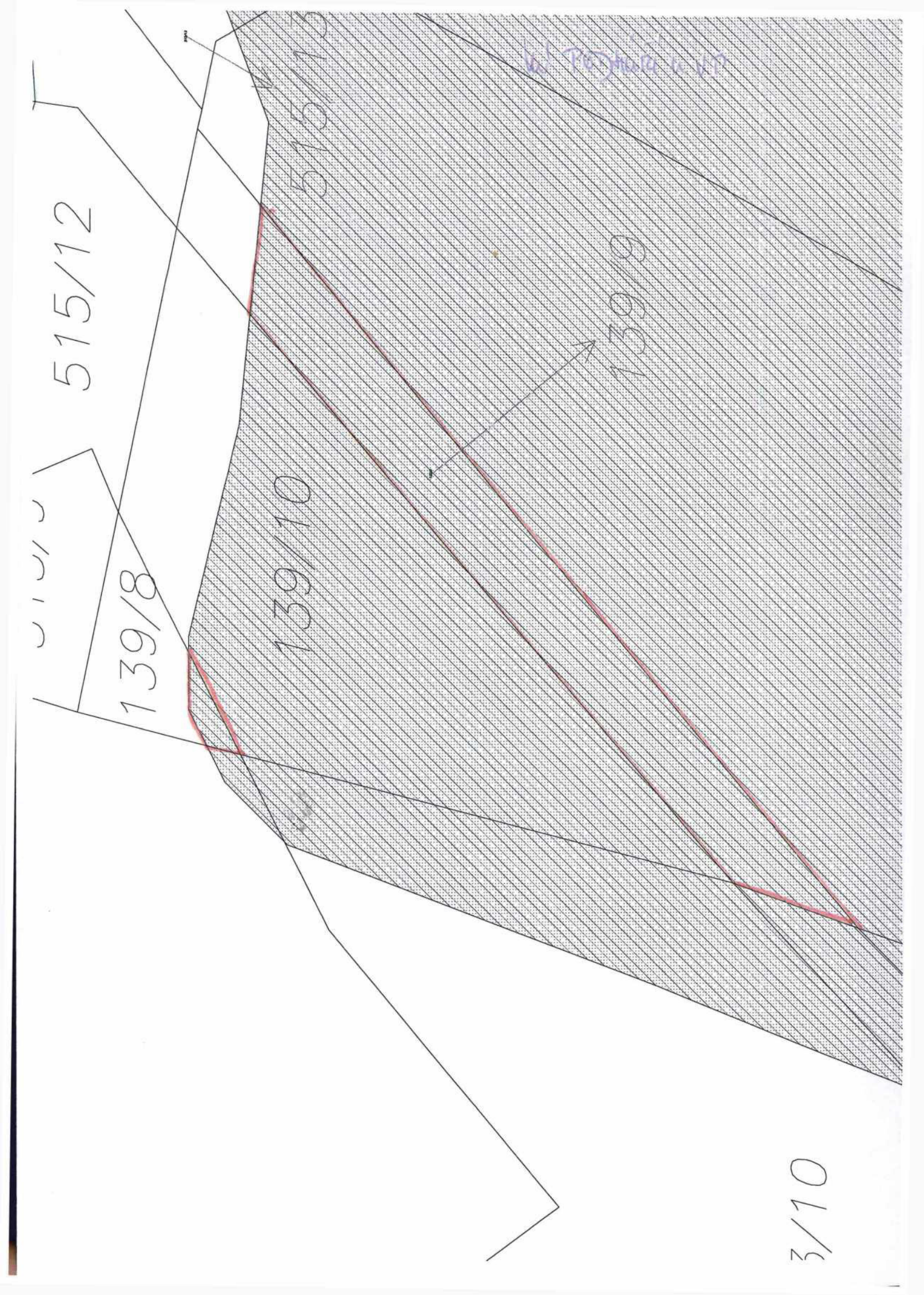

1

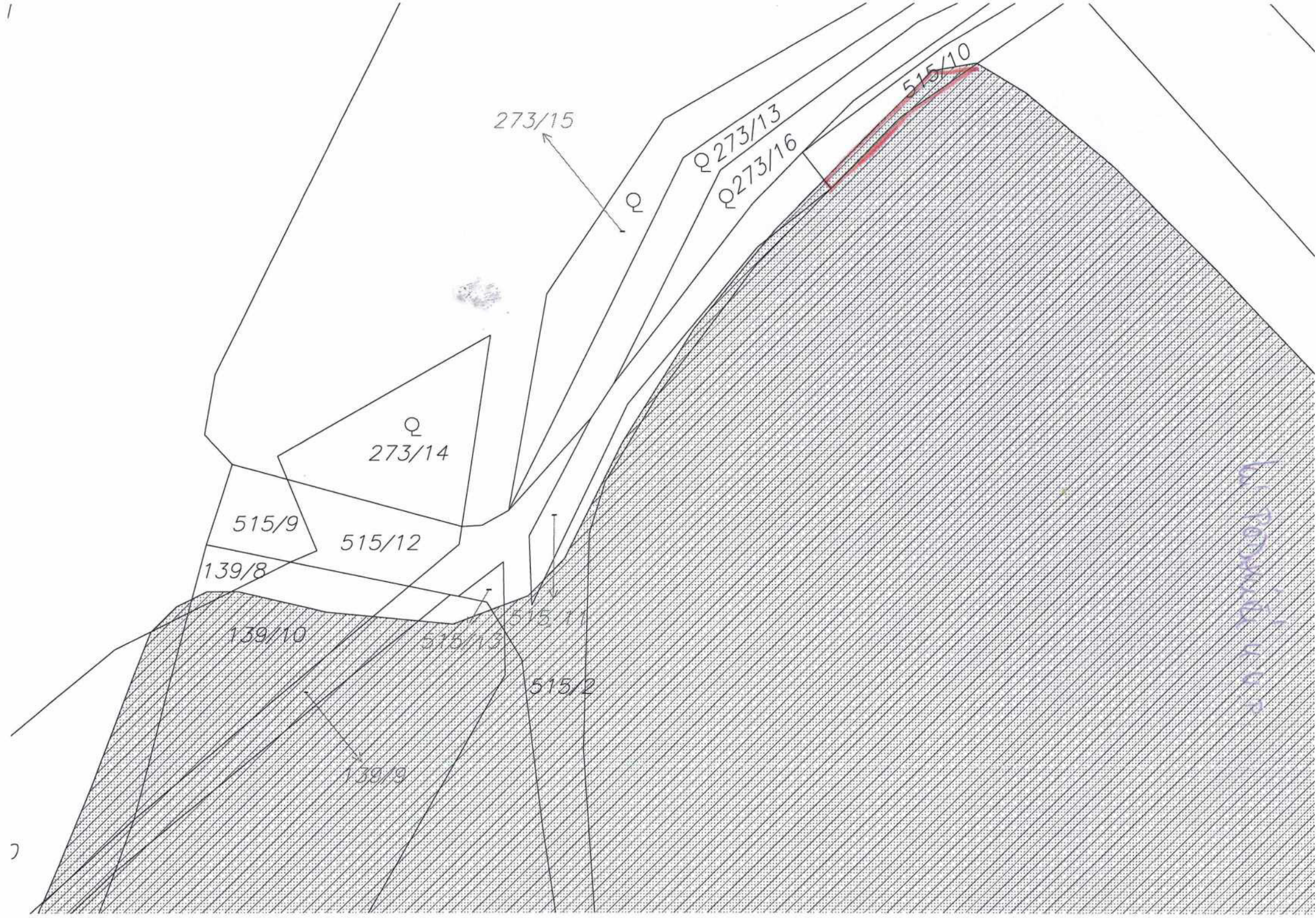

by P. O. ...

2

VÝPIS Z KATASTRU NEMOVITOSTÍ - KatastrNVF

15.11.2019 8:15:32

Informace o parcelách  
na katastrálním území: Boleboř  
Číselný kód: 607002

Obec: Boleboř Číselný kód: 563005  
Okres: Chomutov Číselný kód: 3503

Par.cis	Díl	Výměra[m <sup>2</sup> ]	DP	CP-E	LV	Využití	Mapa	Parcelní skupina
122/2	0	10	7		10002		DKM	2
		10	KÓD BPEJ 77543					
122/1	0	69	7		10002		DKM	2
		69	KÓD BPEJ 77543					
176/1	0	25	7		10002		DKM	2
		25	KÓD BPEJ 73244					
284/4	0	241	7		10002		DKM	2
		241	KÓD BPEJ 77543					
284/19	0	56	7		10002		DKM	2
		56	KÓD BPEJ 77543					
284/21	0	397	7		10002		DKM	2
		397	KÓD BPEJ 77543					
284/12	0	329	7		10002		DKM	2
		329	KÓD BPEJ 77543					
335/4	0	1716	7		10002		DKM	2
		1716	KÓD BPEJ 73746					
352/3	0	65	7		10002		DKM	2
		65	KÓD BPEJ 73746					
352/8	0	95	7		10002		DKM	2
		95	KÓD BPEJ 73746					
663/1	0	14704	7		10002		DKM	2
		14704	KÓD BPEJ 76701					
686/3	0	60	14		10002	27	DKM	2
693/1	0	331	7		10002		DKM	2
		251	KÓD BPEJ 72914					
		80	KÓD BPEJ 73716					
801/4	0	762	2		10002		DKM	2
		762	KÓD BPEJ 72914					
865/4	0	78	7		10002		DKM	2
		78	KÓD BPEJ 72914					
956/2	0	1986	14		10002	27	DKM	2
Vlastník:	10002	Státní pozemkový úřad, Cast obce: Žižkov Husinecká 1024/11a-Praha, 13000 Česká republika						

Počet parcel  
Výměra celkem[m<sup>2</sup>]

16  
20924

## VÝPIS Z KATASTRU NEMOVITOSTÍ - KatastrNVF

k datu: 1.10.2019

15.11.2019 8:16:09

Okres: 3503 Chomutov  
Kat.území: 719374 ČernýšObec: 563285 Perštejn  
List vlastnictví: 10002

A Vlastník, jiný oprávněný	Identifikátor	Podíl
Vlastnické právo Česká republika	1/1	1/1
Správa nemovitostí ve vlastnictví státu Státní pozemkový úřad, Cast obce: Žižkov Husinecká 1024/11a-Praha, 13000	1312774	1/1

## B Nemovitosti

## Pozemky

Parcela	Výměra [m2]	Druh pozemku	Způsob využití	Způsob ochrany
Katastr nemovitostí - pozemkové				
497/16	1341	travní p.		zemědělský půdní fond

B1 Jiná práva - Bez zápisu

C Omezení vlastnického práva - Bez zápisu

D Jiné zápisy - Bez zápisu

E Nabývací tituly a jiné podklady k zápisu

## Listina

1 Ohlášení příslušnosti hospodařit s majet. státu (§4 zák.č.503/2012Sb.) 010219/1.1.  
OMV/1 Z-1339/2013 Řízení ukončeno

Pro: Česká republika RC/IC:1/1

1 Ohlášení přechodu práv z PF ČR (§22 bod 3 zák.č.503/2012Sb.) 010219/1.1.  
OMV/1 Z-1339/2013 Řízení ukončeno

Pro: Česká republika RC/IC:1/1

1 Ohlášení příslušnosti hospodařit s majet. státu (§4 zák.č.503/2012Sb.) 010219/1.1.  
OMV/1 Z-1339/2013 Řízení ukončeno

Pro: Státní pozemkový úřad, Husinecká 1024/11a-Praha, 13000 RC/IC:1312774

1 Ohlášení přechodu práv z PF ČR (§22 bod 3 zák.č.503/2012Sb.) 010219/1.1.  
OMV/1 Z-1339/2013 Řízení ukončeno

Pro: Státní pozemkový úřad, Husinecká 1024/11a-Praha, 13000 RC/IC:1312774

F Vztah bonitovaných půdně ekologických jednotek (BPEJ) k parcelám

Parcela	Výměra	Kód bpej
497/16	1341	55011
Výměra celkem	1341	



VÝPIS Z KATASTRU NEMOVITOSTÍ - KatastrNVF

15.11.2019 8:19:55

Informace o parcelách  
na katastrálním území: Jindřišská  
Číselný kód: 660833

Obec:	Jirkov	Číselný kód:	563099					
Okres:	Chomutov	Číselný kód:	3503					
Par.cis	Díl	Výměra[m <sup>2</sup> ]	DP	CP-E	LV	Využití	Mapa	Parcelní skupina
8/5	0	144	5		10002		DKM	2
		144	KÓD BPEJ 73244					
26/3	0	743	5		10002		DKM	2
		302	KÓD BPEJ 73244					
		441	KÓD BPEJ 73746					
31	0	855	5		10002		DKM	2
		855	KÓD BPEJ 73244					
48	0	745	14		10002	27	DKM	2
169/4	0	53	14		10002	27	DKM	2
169/1	0	528	14		10002	27	DKM	2
209	0	1000	14		10002	27	DKM	2
313/1	0	522	5		10002		DKM	2
		522	KÓD BPEJ 73244					
316/1	0	156	7		10002		DKM	2
		156	KÓD BPEJ 73244					
316/2	0	6	7		10002		DKM	2
		6	KÓD BPEJ 73244					
343/1	0	65	7		10002		DKM	2
		65	KÓD BPEJ 73244					
345	0	249	5		10002		DKM	2
		249	KÓD BPEJ 73244					
364/5	0	228	5		10002		DKM	2
		228	KÓD BPEJ 73244					
364/8	0	169	5		10002		DKM	2
		169	KÓD BPEJ 73244					
400	0	109	14		10002	27	DKM	2
405/2	0	3948	7		10002		DKM	2
		652	KÓD BPEJ 73244					
		3296	KÓD BPEJ 77313					
405/4	0	59	7		10002		DKM	2
		59	KÓD BPEJ 77313					
481/6	0	67	14		10002	27	DKM	2
588	0	165	7		10002		DKM	2
		165	KÓD BPEJ 73746					
615/1	0	2047	14		10002	17	DKM	2
632/3	0	293	14		10002	27	DKM	2
632/4	0	205	14		10002	27	DKM	2
633/1	0	26	14		10002	27	DKM	2
637/2	0	31	14		10002	27	DKM	2
740/3	0	98	7		10002		DKM	2
		98	KÓD BPEJ 73746					
757/1	0	154	14		10002	27	DKM	2
763	0	1899	14		10002	17	DKM	2
795/3	0	108	7		10002		DKM	2
		108	KÓD BPEJ 73746					
795/4	0	31	7		10002		DKM	2
		31	KÓD BPEJ 73244					
823/7	0	62	14		10002	27	DKM	2
823/4	0	163	7		10002		DKM	2
		163	KÓD BPEJ 73746					
823/2	0	629	14		10002	27	DKM	2
823/10	0	483	7		10002		DKM	2
		483	KÓD BPEJ 73746					
828/1	0	468	14		10002	27	DKM	2
845/3	0	302	7		10002		DKM	2
		302	KÓD BPEJ 73746					
879	0	6569	7		10002		DKM	2
		6569	KÓD BPEJ 73716					
881/1	0	7836	7		10002		DKM	2
		7836	KÓD BPEJ 73716					
911/2	0	3312	7		10002		DKM	2
		3312	KÓD BPEJ 73716					
1238/2	0	5995	7		10002		DKM	2
		5995	KÓD BPEJ 23716					
1238/4	0	1932	14		10002	26	DKM	2
1243/1	0	3855	7		10002		DKM	2
		3855	KÓD BPEJ 23716					
1243/2	0	956	7		10002		DKM	2
		956	KÓD BPEJ 23716					
1245/1	0	884	7		10002		DKM	2
		884	KÓD BPEJ 23716					
1245/2	0	852	7		10002		DKM	2

1248/2	0	852	KÓD BPEJ 23716				
		2749	7	10002		DKM	2
1248/3	0	2749	KÓD BPEJ 23716				
		2060	7	10002		DKM	2
1250	0	2060	KÓD BPEJ 23716				
		221	7	10002		DKM	2
1253/2	0	221	KÓD BPEJ 74702				
		1308	7	10002		DKM	2
1258/3	0	1308	KÓD BPEJ 23716				
1264	0	227	14	10002	27	DKM	2
1276/1	0	96	14	10002	27	DKM	2
Vlastník:	10002	952	14	10002	27	DKM	2

Česká republika  
Státní pozemkový úřad, Čast obce: Žižkov Husinecká 1024/11a-Praha, 13000

---

Počet parcel	51
Výměra celkem[m <sup>2</sup> ]	56614

# VÝPIS Z KATASTRU NEMOVITOSTÍ - KatastrNVF

15.11.2019 9:25:07

Informace o parcelách  
na katastrálním území: Kalek  
Číselný kód: 662119

Obec:	Kalek	Číselný kód:	563111						
Okres:	Chomutov	Číselný kód:	3503						
Par.cis	Díl	Výměra[m <sup>2</sup> ]	DP	CP-E	LV	Využití	Mapa	Parcelní skupina	
140/2	0	723	7		10002		KMD	2	
		723	KÓD BPEJ 96901						
140/1	0	1178	7		10002		KMD	2	
		848	KÓD BPEJ 96901						
		330	KÓD BPEJ 97641						
531/4	0	229	7		10002		KMD	2	
		186	KÓD BPEJ 93644						
		43	KÓD BPEJ 97641						
595/3	0	641	7		10002		KMD	2	
		641	KÓD BPEJ 93644						
595/2	0	328	7		10002		KMD	2	
		328	KÓD BPEJ 93644						
683/1	0	194	14		10002	27	KMD	2	
683/2	0	145	14		10002	27	KMD	2	
Vlastník:	10002	Česká republika							2
		Státní pozemkový úřad, Cast obce: Žižkov Husinecká 1024/11a-Praha, 13000							

Počet parcel 7  
Výměra celkem[m<sup>2</sup>] 3438

# VÝPIS Z KATASTRU NEMOVITOSTÍ - KatastrNVF

15.11.2019 9:26:10

Informace o parcelách  
na katastrálním území: Kyjice  
Číselný kód: 786551

Obec:	Vrskmaň	Číselný kód:	563463						
Okres:	Chomutov	Číselný kód:	3503						
Par.cis	Díl	Výměra[m <sup>2</sup> ]	DP	CP-E	LV	Využití	Mapa	Parcelní skupina	
154/5	0	25339	14		10002	26	DKM	2	
154/6	0	62	14		10002	26	DKM	2	
Vlastník:	10002	Česká republika							
		Státní pozemkový úřad, Cast obce: Žižkov Husinecká 1024/11a-Praha, 13000							
493/25	0	2849	2		203		DKM	2	
		2572	KÓD BPEJ 12313						
		277	KÓD BPEJ 15800						
Vlastník:	203	Česká republika							
		Marie Mocková, Cast obce: Most U Lomu 1578/3-Most, 43401							
		Státní pozemkový úřad, Cast obce: Žižkov Husinecká 1024/11a-Praha, 13000							
		Václav Dráb, Cast obce: Jirkov Kpt. Jaroše 572-Jirkov, 43111							
		René Dráb, Cast obce: Most Jaroslava Vrchlického 2823/5-Most, 43401							
493/1	0	117640	2		10002		DKM	2	
		12914	KÓD BPEJ 12312						
		44226	KÓD BPEJ 12313						
		357	KÓD BPEJ 15800						
		60143	KÓD BPEJ 16100						
Vlastník:	10002	Česká republika							
		Státní pozemkový úřad, Cast obce: Žižkov Husinecká 1024/11a-Praha, 13000							

Počet parcel 4  
Výměra celkem[m<sup>2</sup>] 145890

VÝPIS Z KATASTRU NEMOVITOSTÍ - KatastrNVF

15.11.2019 9:29:17

Informace o parcelách  
na katastrálním území: Nové Sedlo nad Bílinou  
Číselný kód: 706728

Obec: Vrskmaň Číselný kód: 563463  
Okres: Chomutov Číselný kód: 3503

Par.cis	Díl	Výměra[m <sup>2</sup> ]	DP	CP-E	LV	Využití	Mapa	Parcelní skupina
460/3	0	9775	2		10002		DKM	2
		9775	KÓD BPEJ 12001					
497/169	0	523	2		10002		DKM	2
497/159	0	269	2		10002		DKM	2
497/161	0	328	2		10002		DKM	2
497/68	0	25712	2		10002		DKM	2
497/64	0	76143	2		10002		DKM	2
497/63	0	34265	2		10002		DKM	2
497/61	0	10673	2		10002		DKM	2
497/60	0	32392	2		10002		DKM	2
497/74	0	20376	2		10002		DKM	2
		18580	KÓD BPEJ 15411					
Vlastník:	10002	Česká republika Státní pozemkový úřad, Cast obce: Žižkov Husinecká 1024/11a-Praha, 13000						

Počet parcel 10  
Výměra celkem[m<sup>2</sup>] 210456

VÝPIS Z KATASTRU NEMOVITOSTÍ - KatastrNVF

15.11.2019 9:27:09

Informace o parcelách  
na katastrálním území: Mezihorí u Chomutova  
Číselný kód: 605395

Obec: Blatno Číselný kód: 562998  
Okres: Chomutov Číselný kód: 3503

Par.cis	Díl	Výměra[m <sup>2</sup> ]	DP	CP-E	LV	Využití	Mapa	Parcelní skupina
450/1	0	1356	7		10002		DKM	2
		1356	KÓD BPEJ 93746					
499/2	0	215	14		10002	27	DKM	2
511/3	0	156	7		10002		DKM	2
		156	KÓD BPEJ 93644					
527	0	665	7		10002		DKM	2
		665	KÓD BPEJ 93644					
610/1	0	1015	7		10002		DKM	2
		2	KÓD BPEJ 93624					
		1013	KÓD BPEJ 93746					
627/1	0	109	7		10002		DKM	2
		109	KÓD BPEJ 93746					
629/1	0	1878	14		10002	27	DKM	2
649	0	10362	7		10002		DKM	2
		10362	KÓD BPEJ 93746					
813/1	0	4034	14		10002	27	DKM	2
Vlastník:	10002	Státní pozemkový úřad, Cast obce: Žižkov Husinecká 1024/11a-Praha, 13000 Česká republika						

Počet parcel 9  
Výměra celkem[m<sup>2</sup>] 19790

## VÝPIS Z KATASTRU NEMOVITOSTÍ - KatastrNVE

k datu: 1.10.2019

15.11.2019 9:27:32

Okres: 3503 Chomutov  
Kat.území: 662127 Načetín u KalkuObec: 563111 Kalek  
List vlastnictví: 10002

A	Vlastník, jiný oprávněný	Identifikátor	Podíl
	Vlastnické právo Česká republika	1/1	1/1
	Správa nemovitostí ve vlastnictví státu Státní pozemkový úřad, Cast obce: Žižkov Husinecká 1024/11a-Praha, 13000	1312774	1/1

## B Nemovitosti

## Pozemky

Parcela	Výměra [m2]	Druh pozemku	Způsob využití	Způsob ochrany
Katastr nemovitostí - pozemkové				
141/6	1154	ostat.pl.	ostat.komunikace	

B1 Jiná práva - Bez zápisu

C Omezení vlastnického práva - Bez zápisu

D Jiné zápisy - Bez zápisu

E Nabývací tituly a jiné podklady k zápisu

## Listina

1 Ohlášení příslušnosti hospodařit s majet. státu (§4 zák.č.503/2012Sb.) 010219/1.1.  
OMV/1 Z-1339/2013 Řízení ukončeno  
Pro: Česká republika RC/IC:1/1

1 Ohlášení přechodu práv z PF ČR (§22 bod 3 zák.č.503/2012Sb.) 010219/1.1.  
OMV/1 Z-1339/2013 Řízení ukončeno  
Pro: Česká republika RC/IC:1/1

1 Ohlášení příslušnosti hospodařit s majet. státu (§4 zák.č.503/2012Sb.) 010219/1.1.  
OMV/1 Z-1339/2013 Řízení ukončeno  
Pro: Státní pozemkový úřad, Husinecká 1024/11a-Praha, 13000 RC/IC:1312774

1 Ohlášení přechodu práv z PF ČR (§22 bod 3 zák.č.503/2012Sb.) 010219/1.1.  
OMV/1 Z-1339/2013 Řízení ukončeno  
Pro: Státní pozemkový úřad, Husinecká 1024/11a-Praha, 13000 RC/IC:1312774

F Vztah bonitovaných půdně ekologických jednotek (BPEJ) k parcelám - Bez zápisu

VÝPIS Z KATASTRU NEMOVITOSTÍ - KatastrNVF

15.11.2019 9:31:41

Informace o parcelách  
na katastrálním území: Otvice  
Číselný kód: 716961

Obec:	Otvice	Číselný kód:	563277					
Okres:	Chomutov	Číselný kód:	3503					
Par.cis	Díl	Výměra[m <sup>2</sup> ]	DP	CP-E	LV	Využití	Mapa	Parcelní skupina
337/1	0	2680	2		10002		DKM	2
		2463		KÓD BPEJ 10600				
		217		KÓD BPEJ 16701				
687/1	0	3307	2		10002		DKM	2
		3307		KÓD BPEJ 25301				
692	0	2109	11		10002	8	DKM	2
800	0	10122	14		10002	17	DKM	2
Vlastník:	10002	Česká republika Státní pozemkový úřad, Cast obce: Žižkov Husinecká 1024/11a-Praha, 13000						
							Počet parcel	4
							Výměra celkem[m <sup>2</sup> ]	18218

VÝPIS Z KATASTRU NEMOVITOSTÍ - KatastrNVF

15.11.2019 9:29:58

Informace o parcelách  
na katastrálním území: Orasín  
Číselný kód: 607011

Obec:	Boleboř	Číselný kód:	563005					
Okres:	Chomutov	Číselný kód:	3503					
Par.cis	Díl	Výměra[m <sup>2</sup> ]	DP	CP-E	LV	Využití	Mapa	Parcelní skupina
115	0	2573	7		10002		DKM	2
		2573		KÓD BPEJ 72944				
546/2	0	10913	7		10002		DKM	2
		10913		KÓD BPEJ 72944				
847/1	0	6384	14		10002	27	DKM	2
871/1	0	1473	14		10002	17	DKM	2
Vlastník:	10002	Státní pozemkový úřad, Cast obce: Žižkov Husinecká 1024/11a-Praha, 13000 Česká republika						
							Počet parcel	4
							Výměra celkem[m <sup>2</sup> ]	21343

## VÝPIS Z KATASTRU NEMOVITOSTÍ - KatastrNVF

15.11.2019 9:33:09

Informace o parcelách  
na katastrálním území: Vysoká Pec  
Číselný kód: 788112

Obec:	Vysoká Pec	Číselný kód:	563501					
Okres:	Chomutov	Číselný kód:	3503					
Par.cis	Díl	Výměra[m <sup>2</sup> ]	DP	CP-E	LV	Využití	Mapa	Parcelní skupina
1082/2	0	2019	2		10002		DKM	2
		2019	KÓD BPEJ 23746					
1172	0	413	2		10002		DKM	2
		413	KÓD BPEJ 23756					
1173	0	605	2		10002		DKM	2
		605	KÓD BPEJ 23756					
Vlastník:	10002	Česká republika Státní pozemkový úřad, Cast obce: Žižkov Husinecká 1024/11a-Praha, 13000						
							Počet parcel	3
							Výměra celkem[m <sup>2</sup> ]	3037

## VÝPIS Z KATASTRU NEMOVITOSTÍ - KatastrNVF

15.11.2019 9:32:30

Informace o parcelách  
na katastrálním území: Podhůří u Vysoké Pece  
Číselný kód: 788104

Obec:	Vysoká Pec	Číselný kód:	563501					
Okres:	Chomutov	Číselný kód:	3503					
Par.cis	Díl	Výměra[m <sup>2</sup> ]	DP	CP-E	LV	Využití	Mapa	Parcelní skupina
119	0	77	2		10002		DKM	2
		77	KÓD BPEJ 23756					
138/3	0	30	2		10002		DKM	2
		30	KÓD BPEJ 23756					
138/1	0	527	2		10002		DKM	2
		527	KÓD BPEJ 23756					
139/9	0	153	2		10002		DKM	2
		153	KÓD BPEJ 23756					
139/8	0	37	2		10002		DKM	2
		37	KÓD BPEJ 23756					
139/1	0	13303	2		10002		DKM	2
		13303	KÓD BPEJ 23756					
141/2	0	649	2		10002		DKM	2
		649	KÓD BPEJ 23756					
504/2	0	414	2		10002		DKM	2
		414	KÓD BPEJ 23756					
504/1	0	694	2		10002		DKM	2
		694	KÓD BPEJ 23756					
510/4	0	51	14		10002	26	DKM	2
515/10	0	125	14		10002	17	DKM	2
Vlastník:	10002	Česká republika Státní pozemkový úřad, Cast obce: Žižkov Husinecká 1024/11a-Praha, 13000						
							Počet parcel	11
							Výměra celkem[m <sup>2</sup> ]	16060

VÝPIS Z KATASTRU NEMOVITOSTÍ - KatastrNVF

15.11.2019 9:34:59

Informace o parcelách  
na katastrálním území: Zákoutí  
Číselný kód: 605425

Obec: Blatno  
Okres: Chomutov  
Číselný kód: 562998  
Číselný kód: 3503

Par.cis	Díl	Výměra[m <sup>2</sup> ]	DP	CP-E	LV	Využití	Mapa	Parcelní skupina
61/4	0	328	7		10002		DKM	2
		328	KÓD BPEJ 93624					
61/5	0	654	7		10002		DKM	2
		654	KÓD BPEJ 93624					
245/12	0	328	7		10002		DKM	2
		22	KÓD BPEJ 93624					
		306	KÓD BPEJ 97643					
245/13	0	748	7		10002		DKM	2
		657	KÓD BPEJ 93624					
		91	KÓD BPEJ 97643					
245/4	0	803	11		10002	11	DKM	2
316/2	0	328	7		10002		DKM	2
		328	KÓD BPEJ 93624					
316/3	0	1533	7		10002		DKM	2
		1533	KÓD BPEJ 93624					
411/5	0	328	7		10002		DKM	2
		328	KÓD BPEJ 93624					
411/6	0	993	7		10002		DKM	2
		228	KÓD BPEJ 93624					
		765	KÓD BPEJ 97643					
447/4	0	315	7		10002		DKM	2
		315	KÓD BPEJ 93624					
447/5	0	328	7		10002		DKM	2
		328	KÓD BPEJ 93624					
447/6	0	191	7		10002		DKM	2
		191	KÓD BPEJ 93624					
503	0	2213	7		10002		DKM	2
		1149	KÓD BPEJ 93624					
		1064	KÓD BPEJ 97643					
Vlastník:	10002	Státní pozemkový úřad, Čast obce: Žižkov Husinecká 1024/11a-Praha, 13000 Česká republika						

Počet parcel  
Výměra celkem[m<sup>2</sup>]

13  
9090



**Příloha pachtovní smlouvy č. 119N19/42**Variabilní symbol: 11911942 Uzavřeno: 29.11.2019 Roční pacht: **55 076 Kč**

Datum tisku: 29.11.2019 Účinná od: 1.12.2019

**Pachtýři:**

Název	Adresa
Jan Hlaváček	Boleboř

**Nemovitosti:**

Pozn.	Parcela	/	Díl	Skp.	Kult.	Číslo LV	Typ sazby	Cena [Kč]	Výměra [m <sup>2</sup> ]	%	Pacht [Kč]
<b>Katastr: Boleboř</b>											
	122		1	2	7	10002	pc/ha	19 500,00	69	2,2	2,96
	122		2	2	7	10002	pc/ha	19 500,00	10	2,2	0,43
	176		1	2	7	10002	pc/ha	19 500,00	25	2,2	1,07
	284		4	2	7	10002	pc/ha	19 500,00	241	2,2	10,34
	284		12	2	7	10002	pc/ha	19 500,00	329	2,2	14,11
	284		19	2	7	10002	pc/ha	19 500,00	56	2,2	2,40
	284		21	2	7	10002	pc/ha	19 500,00	397	2,2	17,03
	335		4	2	7	10002	pc/ha	19 500,00	1 716	2,2	73,62
	352		3	2	7	10002	pc/ha	19 500,00	65	2,2	2,79
	352		8	2	7	10002	pc/ha	19 500,00	95	2,2	4,08
	663		1	2	7	10002	pc/ha	19 500,00	14 704	2,2	630,80
	686		3	2	14	10002	pc/ha	19 500,00	60	2,2	2,57
	693		1	2	7	10002	pc/ha	19 500,00	331	2,2	14,20
část	801		4	2	2	10002	pc/ha	19 500,00	142	2,2	6,09
	865		4	2	7	10002	pc/ha	19 500,00	78	2,2	3,35
	956		2	2	14	10002	pc/ha	19 500,00	1 986	2,2	85,20
Celkem za katastr									20 304		871,04
<b>Katastr: Černýš</b>											
	497		16	2	7	10002	pc/ha	55 400,00	1 341	2,2	163,44
Celkem za katastr									1 341		163,44
<b>Katastr: Jindřišská</b>											
	8		5	2	5	10002	pc/ha	17 200,00	144	2,2	5,45
	26		3	2	5	10002	pc/ha	17 200,00	743	2,2	28,12
	31			2	5	10002	pc/ha	17 200,00	855	2,2	32,35
	48			2	14	10002	pc/ha	17 200,00	745	2,2	28,19
	169		1	2	14	10002	pc/ha	17 200,00	528	2,2	19,98
	169		4	2	14	10002	pc/ha	17 200,00	53	2,2	2,01
	209			2	14	10002	pc/ha	17 200,00	1 000	2,2	37,84
	313		1	2	5	10002	pc/ha	17 200,00	522	2,2	19,75
	316		1	2	7	10002	pc/ha	17 200,00	156	2,2	5,90
	316		2	2	7	10002	pc/ha	17 200,00	6	2,2	0,23
	343		1	2	7	10002	pc/ha	17 200,00	65	2,2	2,46

**Příloha pachtovní smlouvy č. 119N19/42**Variabilní symbol: 11911942 Uzavřeno: 29.11.2019 Roční pacht: **55 076 Kč**

Datum tisku: 29.11.2019 Účinná od: 1.12.2019

345		2	5	10002	pc/ha	17 200,00	249	2,2	9,42
364	5	2	5	10002	pc/ha	17 200,00	228	2,2	8,63
364	8	2	5	10002	pc/ha	17 200,00	169	2,2	6,39
400		2	14	10002	pc/ha	17 200,00	109	2,2	4,12
405	2	2	7	10002	pc/ha	17 200,00	3 948	2,2	149,39
405	4	2	7	10002	pc/ha	17 200,00	59	2,2	2,23
481	6	2	14	10002	pc/ha	17 200,00	67	2,2	2,54
588		2	7	10002	pc/ha	17 200,00	165	2,2	6,24
615	1	2	14	10002	pc/ha	17 200,00	2 047	2,2	77,46
632	3	2	14	10002	pc/ha	17 200,00	293	2,2	11,09
632	4	2	14	10002	pc/ha	17 200,00	205	2,2	7,76
633	1	2	14	10002	pc/ha	17 200,00	26	2,2	0,98
637	2	2	14	10002	pc/ha	17 200,00	31	2,2	1,17
740	3	2	7	10002	pc/ha	17 200,00	98	2,2	3,71
757	1	2	14	10002	pc/ha	17 200,00	154	2,2	5,83
763		2	14	10002	pc/ha	17 200,00	1 899	2,2	71,86
795	3	2	7	10002	pc/ha	17 200,00	108	2,2	4,09
795	4	2	7	10002	pc/ha	17 200,00	31	2,2	1,17
823	2	2	14	10002	pc/ha	17 200,00	629	2,2	23,80
823	4	2	7	10002	pc/ha	17 200,00	163	2,2	6,17
823	7	2	14	10002	pc/ha	17 200,00	62	2,2	2,35
823	10	2	7	10002	pc/ha	17 200,00	483	2,2	18,28
828	1	2	14	10002	pc/ha	17 200,00	468	2,2	17,71
845	3	2	7	10002	pc/ha	17 200,00	302	2,2	11,43
879		2	7	10002	pc/ha	17 200,00	6 569	2,2	248,57
881	1	2	7	10002	pc/ha	17 200,00	7 836	2,2	296,51
911	2	2	7	10002	pc/ha	17 200,00	3 312	2,2	125,33
1238	2	2	7	10002	pc/ha	17 200,00	5 995	2,2	226,85
1238	4	2	14	10002	pc/ha	17 200,00	1 932	2,2	73,11
1243	1	2	7	10002	pc/ha	17 200,00	3 855	2,2	145,87
1243	2	2	7	10002	pc/ha	17 200,00	956	2,2	36,18
1245	1	2	7	10002	pc/ha	17 200,00	884	2,2	33,45
1245	2	2	7	10002	pc/ha	17 200,00	852	2,2	32,24
1248	2	2	7	10002	pc/ha	17 200,00	2 749	2,2	104,02
1248	3	2	7	10002	pc/ha	17 200,00	2 060	2,2	77,95
1250		2	7	10002	pc/ha	17 200,00	221	2,2	8,36
1253	2	2	7	10002	pc/ha	17 200,00	1 308	2,2	49,49
1258	3	2	14	10002	pc/ha	17 200,00	227	2,2	8,59
1264		2	14	10002	pc/ha	17 200,00	96	2,2	3,63
1276	1	2	14	10002	pc/ha	17 200,00	952	2,2	36,02

Celkem za katastr

56 614

2 142,27

**Příloha pachtovní smlouvy č. 119N19/42**Variabilní symbol: 11911942 Uzavřeno: 29.11.2019 Roční pacht: **55 076 Kč**

Datum tisku: 29.11.2019 Účinná od: 1.12.2019

**Katastr: Kalek**

140	1	2	7	10002	pc/ha	14 000,00	5 428	2,2	167,18
140	2	2	7	10002	pc/ha	14 000,00	723	2,2	22,27
531	4	2	7	10002	pc/ha	14 000,00	229	2,2	7,05
595	2	2	7	10002	pc/ha	14 000,00	328	2,2	10,10
595	3	2	7	10002	pc/ha	14 000,00	641	2,2	19,74
683	1	2	14	10002	pc/ha	14 000,00	194	2,2	5,98
683	2	2	14	10002	pc/ha	14 000,00	145	2,2	4,47
Celkem za katastr							7 688		236,79

**Katastr: Kyjice**

154	5	2	14	10002	pc/ha	61 400,00	25 339	2,2	3 422,79
154	6	2	14	10002	pc/ha	61 400,00	62	2,2	8,37
493	1	2	2	10002	pc/ha	61 400,00	117 640	2,2	15 890,81
DUPLICITA část	493	25	2	203	pc/ha	61 400,00	1 745	2,2	235,71
Celkem za katastr							144 786		19 557,69

**Katastr: Mezihoří u Chomutova**

450	1	2	7	10002	pc/ha	14 100,00	1 356	2,2	42,06	
499	2	2	14	10002	pc/ha	14 100,00	215	2,2	6,67	
část	511	3	2	7	10002	pc/ha	14 100,00	27	2,2	0,84
527		2	7	10002	pc/ha	14 100,00	665	2,2	20,63	
610	1	2	7	10002	pc/ha	14 100,00	1 015	2,2	31,49	
627	1	2	7	10002	pc/ha	14 100,00	109	2,2	3,38	
629	1	2	14	10002	pc/ha	14 100,00	1 878	2,2	58,26	
649		2	7	10002	pc/ha	14 100,00	10 362	2,2	321,43	
813	1	2	14	10002	pc/ha	14 100,00	4 034	2,2	125,13	
Celkem za katastr							19 661		609,88	

**Katastr: Načetín u Kalku**

část	141	6	2	14	10002	pc/ha	15 900,00	74	2,2	2,59
Celkem za katastr							74		2,59	

**Katastr: Nové Sedlo nad Bílinou**

460	3	2	2	10002	pc/ha	51 300,00	9 775	2,2	1 103,21
497	60	2	2	10002	pc/ha	51 300,00	55 741	2,2	6 290,93
497	61	2	2	10002	pc/ha	51 300,00	10 673	2,2	1 204,55
497	63	2	2	10002	pc/ha	51 300,00	35 714	2,2	4 030,68
497	64	2	2	10002	pc/ha	51 300,00	94 875	2,2	10 707,59
497	68	2	2	10002	pc/ha	51 300,00	25 712	2,2	2 901,86
497	74	2	2	10002	pc/ha	51 300,00	20 376	2,2	2 299,64
497	159	2	2	10002	pc/ha	51 300,00	269	2,2	30,36
497	161	2	2	10002	pc/ha	51 300,00	328	2,2	37,02
497	169	2	2	10002	pc/ha	51 300,00	523	2,2	59,03

**Příloha pachtovní smlouvy č. 119N19/42**Variabilní symbol: 11911942 Uzavřeno: 29.11.2019 Roční pacht: **55 076 Kč**

Datum tisku: 29.11.2019 Účinná od: 1.12.2019

Celkem za katastr 253 986 28 664,86

**Katastr: Orasín**

	115		2	7	10002	pc/ha	28 000,00	2 573	2,2	158,50
	546	2	2	7	10002	pc/ha	28 000,00	10 913	2,2	672,24
část	847	1	2	14	10002	pc/ha	28 000,00	690	2,2	42,50
	871	1	2	14	10002	pc/ha	28 000,00	1 473	2,2	90,74

Celkem za katastr 15 649 963,98

**Katastr: Otvice**

	337	1	2	2	10002	pc/ha	92 900,00	2 680	2,2	547,74
část	687	1	2	2	10002	pc/ha	92 900,00	808	2,2	165,14
část	692		2	11	10002	pc/ha	92 900,00	2	2,2	0,41
část	800		2	14	10002	pc/ha	92 900,00	118	2,2	24,12

Celkem za katastr 3 608 737,40

**Katastr: Podhůří u Vysoké Pece**

	119		2	2	10002	pc/ha	14 900,00	77	2,2	2,52
	138	1	2	2	10002	pc/ha	14 900,00	527	2,2	17,28
	138	3	2	2	10002	pc/ha	14 900,00	30	2,2	0,98
	139	1	2	2	10002	pc/ha	14 900,00	13 303	2,2	436,07
část	139	8	2	2	10002	pc/ha	14 900,00	5	2,2	0,16
část	139	9	2	2	10002	pc/ha	14 900,00	129	2,2	4,23
	141	2	2	2	10002	pc/ha	14 900,00	649	2,2	21,27
	504	1	2	2	10002	pc/ha	14 900,00	694	2,2	22,75
	504	2	2	2	10002	pc/ha	14 900,00	414	2,2	13,57
část	510	4	2	14	10002	pc/ha	14 900,00	31	2,2	1,02
část	515	10	2	14	10002	pc/ha	14 900,00	28	2,2	0,92

Celkem za katastr 15 887 520,78

**Katastr: Vysoká Pec**

	1082	2	2	2	10002	pc/ha	39 400,00	2 019	2,2	175,01
	1172		2	2	10002	pc/ha	39 400,00	413	2,2	35,80
	1173		2	2	10002	pc/ha	39 400,00	605	2,2	52,44

Celkem za katastr 3 037 263,25

**Katastr: Zákoutí**

	61	4	2	7	10002	pc/ha	17 100,00	328	2,2	12,34
	61	5	2	7	10002	pc/ha	17 100,00	654	2,2	24,60
	245	4	2	11	10002	pc/ha	17 100,00	803	2,2	30,21
	245	12	2	7	10002	pc/ha	17 100,00	328	2,2	12,34
	245	13	2	7	10002	pc/ha	17 100,00	748	2,2	28,14
	316	2	2	7	10002	pc/ha	17 100,00	328	2,2	12,34
	316	3	2	7	10002	pc/ha	17 100,00	1 533	2,2	57,67
	411	5	2	7	10002	pc/ha	17 100,00	328	2,2	12,34
	411	6	2	7	10002	pc/ha	17 100,00	993	2,2	37,36

**Příloha pachtovní smlouvy č. 119N19/42**Variabilní symbol: 11911942 Uzavřeno: 29.11.2019 Roční pacht: **55 076 Kč**

Datum tisku: 29.11.2019 Účinná od: 1.12.2019

447	4	2	7	10002 pc/ha	17 100,00	315	2,2	11,85
447	5	2	7	10002 pc/ha	17 100,00	328	2,2	12,34
447	6	2	7	10002 pc/ha	17 100,00	191	2,2	7,19
503		2	7	10002 pc/ha	17 100,00	2 213	2,2	83,25
Celkem za katastr						9 090		341,97
<b>Celkem</b>						<b>551 725</b>		<b>55 076</b>

**Vysvětlivky k typu sazby:**

ha...za hektar

jdn...za jednotku

pc/ha...průměrná cena za hektar

m<sup>2</sup>...za m<sup>2</sup>