

SMLOUVA O ODBĚRU STUDENÉ VODY

Účastníci :

název : **SATE Hulín s.r.o.** jako vlastník nemovitosti

sídlo : Družba 1198, Hulín, 768 24

zastoupené :  – jednatelem společnosti

IČ : 25517465

DIČ : CZ25517465

bankovní spojení : ČSOB a.s. Kroměříž

číslo účtu : 128687550 / 0300

Zápis: Krajský soud v Brně, oddíl C, vložka 29462

dále jen „**dodavatel**“

a

název : **Česká republika – Krajské ředitelství policie Zlínského kraje**

sídlo : Zlín, J. A. Bati 5637, 760 01

zastoupené : Mgr. Ing. Milošem Poloczkiem, náměstkem ředitele krajského ředitelství

IČ : 72052767

bankovní spojení : ČNB Brno; číslo účtu: 28036881/0710

dále jen „**odběratel**“

sjednávají tuto smlouvu:

Článek I Předmět smlouvy

- 1.1. Předmětem smlouvy je odběr studené vody a odvod odpadních vod pro obvodní oddělení policie Hulín umístěné v budově technického pavilonu Družba 1198, Hulín, která je majetkem firmy SATE Hulín s.r.o.

Článek II Cenové a platební podmínky

- 2.1. Fakturace odběru studené vody a odvodu odpadních vod bude provedena vždy 1x ročně a to k 31.12. daného roku.
- 2.2. Množství odebrané studené vody a vypouštěných odpadních vod bude stanoveno podle naměřené skutečnosti na vodoměru v.č. 5334395, umístěném v garáži budovy technického pavilonu Družba 1198, Hulín.
- 2.3. Cena za dodávku studené vody a odvod odpadních vod kanalizací bude stanovena dle platného ceníku VAK a.s. Kroměříž v daném roce.

Článek III Závěrečná ustanovení

- 3.1 Smlouva se uzavírá na dobu neurčitou. Smlouva nabývá platnosti dnem podpisu obou smluvních stran a účinnosti 1.1.2020.
- 3.2 V případě, že pozbyde platnosti smlouva o podnájmu nebytových prostor uzavřená mezi městem Hulín a KŘPZ, v nichž je realizováno plnění dle této smlouvy, pozbývá tím platnost rovněž tato smlouva. Účinky ukončení této smlouvy nastávají stejným dnem jako účinky ukončení podnájemní smlouvy.
- 3.3 Smlouva je sepsána ve dvou stejnopisech, z nichž každá strana obdrží po jednom.
- 3.4 Platnost této smlouvy může být ukončena buď dohodou smluvních stran, nebo výpovědí. Výpovědní lhůta je šest kalendářních měsíců.
- 3.4 Pokud dojde k zániku smlouvy před ukončením účtovacího období, bude konečné vyúčtování skutečné dodávky provedeno do 35 pracovních dnů po ukončení měsíce, ve kterém došlo k ukončení odběru, pokud se smluvní strany nedohodnou jinak.
- 3.5 Smluvní strany prohlašují, že se seznámily s obsahem smlouvy a že tato smlouva byla sepsána dle jejich pravé a svobodné vůle, nikoliv v tísní, nebo za nápadně nevýhodných podmínek.

V Hulíně d

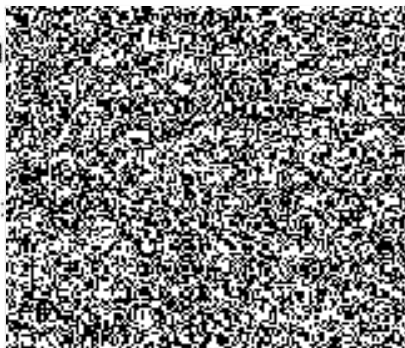

Dodavatel:

Ve Zlíně

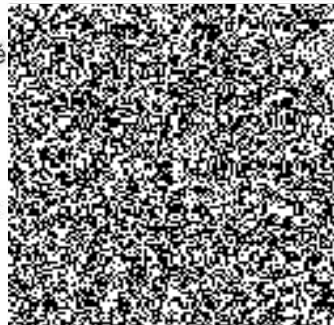

Odběratel: