

DODATEK č. 1
SMLOUVY O DÍLO

č. smlouvy objednatele: 0259/2019

č. smlouvy zhotovitele: S20-035-0019

na provedení díla – stavební práce na stavbě

**„SILNICE III/05736: VSETÍN, OKRUŽNÍ KŘÍŽOVATKA NA ULICI
GENERÁLA KLAPÁLKA (STAVEBNÍ ČÁST MĚSTO VSETÍN)“**

uzavřená podle z. č. 89/2012 Sb. občanský zákoník (dále jen „OZ“), z. č. 134/2016 Sb., o zadávání veřejných zakázek
(dále jen „ZZVZ“)

Článek I.
Smluvní strany

Objednatel:	Město Vsetín
Adresa:	Vsetín, Svárov 1080, PSČ 755 24
IČ:	00304450
DIČ:	CZ00304450
Zastoupený:	Mgr. Ing. Jiří Růžička, starosta
K jednání o technických věcech pověřen:	Petr Findeis
Technický dozor:	NELL PROJEKT s.r.o.
Se sídlem	Plesníkova 5559, 760 05 Zlín
Statutární orgán:	 jednatelka společnosti
ve věcech smluvních dále oprávněn jednat:	
ve věcech technických oprávněn jednat:	
Tel.:	
E-mail:	
Bankovní spojení:	
Koordinátor BOZP:	 koordinátor BOZP při práci na stavěništi
Se sídlem:	Semetín 1424, 755 01 Vsetín
Tel.:	
E-mail:	
Zhotovitel:	SWIETELSKY stavební s. r. o.
Odštěpný závod:	SWIETELSKY stavební s. r. o. odštěpný závod Dopravní stavby MORAVA
Adresa:	Jahodová 60, 620 00 Brno
Korespondenční adresa:	Oblast Zlín, Husova 1514, 757 01 Valašské Meziříčí
Zápis v obchodním rejstříku:	Krajský soud v Českých Budějovicích, oddíl C, vložka 8032
IČ:	480 35 599
DIČ:	CZ48035599
Zastoupený:	 vedoucím odštěpného

K jednání o smluvních věcech oprávněn:

závodu

ředitel oblasti Zlín, na základě plné moci
vedoucí odd. přípravy a kalkulací,
na základě plné moci

K jednání o technických věcech pověřen:

Stavbyvedoucí:

Tel.:

E-mail:

Bankovní spojení:

stavbyvedoucí

stavbyvedoucí

II.

Změna smlouvy

1. Smluvní strany uzavřely dne 13. 06. 2019 Smlouvu o dílo na stavební práce na akci: „SILNICE III/05736: VSETÍN, OKRUŽNÍ KŘÍŽOVATKA NA ULICI GENERÁLA K LAPÁLKA (STAVEBNÍ ČÁST Město Vsetín)“ (dále jen předmět plnění).
2. Smluvní strany se v souladu s čl. X odst. 1 smlouvy o dílo ev. č. 0259/2019 uzavřené dne 13. 06. 2019 (dále jen smlouva) dohodly na tomto dodatku č. 1 ke smlouvě.
3. Smluvní strany se dohodly na změně Článku II. Předmět smlouvy tak, že se rozsah díla mění o následující práce dodávky a služby (v případě rozšíření díla dále jen „vícepráce“ a v případě zúžení rozsahu díla dále jen „méněpráce“). Vícepráce i méněpráce jsou přehledně zpracovány v rekapitulaci jednotlivých prací a tato rekapitulace i jednotlivé položkové rozpočty tvoří nedílnou součást tohoto dodatku - Přílohu č. 1.
4. Smluvní strany se dohodly na změně Článku IV. odstavci 1 Cena díla Smlouvy o dílo, který se mění následovně:

Text	Cena bez DPH	DPH 21 %	Cena s DPH
Cena dle SOD	6 692 359,19 Kč	1 405 395,42 Kč	8 097 754,61 Kč
Méněpráce	- 284 571,84 Kč	- 59 760,09 Kč	- 344 331,93 Kč
Vícepráce	576 024,87 Kč	120 965,23 Kč	696 990,10 Kč
Celkem SOD + dodatek číslo 1	6 983 812,22 Kč	1 466 600,56 Kč	8 450 412,78 Kč

III.

Závěrečná ustanovení

1. Ostatní ujednání smlouvy o dílo zůstávají beze změny.
2. Tento dodatek nabývá platnosti dnem jeho podpisu oběma smluvními stranami.

3. Tento dodatek podléhá povinnému zveřejnění v registru smluv podle zákona č. 340/2015 Sb., o registru smluv ve znění pozdějších předpisů (dále též jen „registr smluv“).
4. Zhotovitel tímto uděluje městu objednateli souhlas se zveřejněním tohoto dodatku.
5. Uzavření tohoto dodatku bylo schváleno na zasedání Rady města Vsetín dne 27.11.2019 pod číslem usnesení 27/26/RM/2019.
6. Objednatel potvrzuje, že tato smlouva byla uzavřena v souladu se zákonem č. 128/2000 Sb., o obcích, (obecní zřízení), ve znění pozdějších předpisů, a byly splněny podmínky pro její platné uzavření stanovené tímto zákonem (§ 41 citovaného zákona). Rada města Vsetín schválila na zasedání, konaném dne 27. 11. 2019, pod číslem usnesení 27/26RM/2019 uzavření dodatku č. 1 ke smlouvě o dílo 0295/2019 na stavební práce akce: „SILNICE III/05736: VSETÍN, OKRUŽNÍ KŘÍŽOVATKA NA ULICI GENERÁLA KLAPÁLKA (STAVEBNÍ ČÁST Město Vsetín)“.

Příloha číslo 1 - Rekapitulaci jednotlivých víceprací a méněprací.

Ve Vsetíně dne 02. 12. 2019

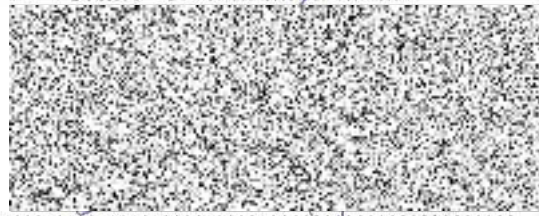

za objednatele:



starosta

Ve Valašském Meziříčí dne 29. 11. 2019



za zhotovitele:



ředitel oblasti Zlín
vedoucí odd. přípravy

NABÍDKOVÝ ROZPOČET (rekapitulace)

Stavba:

Silnice III/05736: Vsetín, OK na ulici generála Klapálka - VS

<i>Rekapitulace víceprací</i>			
<i>Text</i>	<i>Cena bez DPH</i>	<i>DPH 21</i>	<i>Cena s DPH</i>
02 Sjezd od hypermarketu Albert na ul. U Hutí - Ohrada	63 718,76 Kč	13 380,94 Kč	77 099,70 Kč
04 Zemina schopná zúrodnění v prostoru OK	48 799,80 Kč	10 247,96 Kč	59 047,76 Kč
07 D+M Všesměrových odrazek	26 380,50 Kč	5 539,91 Kč	31 920,41 Kč
08 Kačírek	76 628,56 Kč	16 092,00 Kč	92 720,56 Kč
09 Výšková úprava účelové komunikace a přilehlých chodníků kolem Skláře ke škole	233 690,54 Kč	49 075,01 Kč	282 765,55 Kč
A Doplnění dvojřádku ve sjezdech I. etapa	25 586,05 Kč	5 373,07 Kč	30 959,12 Kč
B Prodloužení chodníku u Skláře	18 039,78 Kč	3 788,35 Kč	21 828,13 Kč
C Prodloužení varovného pásu ze SLP dlažby v místě vchodu do "Dětská džungle"	2 733,60 Kč	574,06 Kč	3 307,66 Kč
D Dodávka a uložení chrániček	9 149,66 Kč	1 921,43 Kč	11 071,09 Kč
G Parkoviště Albert	30 360,54 Kč	6 375,71 Kč	36 736,25 Kč
H Chodník v parku	40 937,08 Kč	8 596,79 Kč	49 533,87 Kč
Celkem vícepráce	576 024,87 Kč	120 965,23 Kč	696 990,10 Kč

<i>Rekapitulace méněprací</i>			
<i>Text</i>	<i>Cena bez DPH</i>	<i>DPH 21</i>	<i>Cena s DPH</i>
F Sanace	-265 726,09 Kč	-55 802,48 Kč	-321 528,57 Kč
I Vegetační úpavy - méněpráce	-18 845,75 Kč	-3 957,61 Kč	-22 803,36 Kč
Celkem méněpráce	-284 571,84 Kč	-59 760,09 Kč	-344 331,93 Kč

Rozdíl	291 453,03 Kč	61 205,14 Kč	352 658,17 Kč
---------------	----------------------	---------------------	----------------------

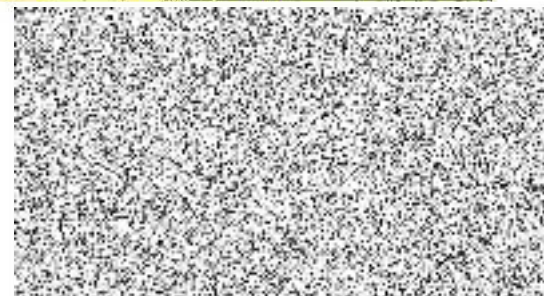

NABÍDKOVÝ ROZPOČET (rekapitulace)

Stavba:

Silnice III/06736: Vsetín, OK na ulici generála Klapáčka - VS

<i>Rekapitulace víceprací</i>			
<i>Text</i>	<i>Cena bez DPH</i>	<i>DPH 21</i>	<i>Cena s DPH</i>
02 Sjezd od hypermarketu Albert na ul. U Hutí - Ohrada	63 718,76 Kč	13 380,94 Kč	77 099,70 Kč
04 Zemina schopná zúrodnění v prostoru OK	48 799,80 Kč	10 247,96 Kč	59 047,76 Kč
07 D+M Věsměrových odrazek	26 380,50 Kč	5 539,91 Kč	31 920,41 Kč
08 Kačírek	76 628,56 Kč	16 092,00 Kč	92 720,56 Kč
09 Výšková úprava účelové komunikace a přilehlých chodníků kolem Skláře ke škole	233 690,54 Kč	49 075,01 Kč	282 765,55 Kč
A Doplnění dvojřádku ve sjezdech I. etapa	25 586,05 Kč	5 373,07 Kč	30 959,12 Kč
B Prodloužení chodníku u Skláře	18 039,78 Kč	3 788,35 Kč	21 828,13 Kč
C Prodloužení varovného pásu ze SLP dležby v místě vchodu do "Dětské džungle"	2 733,60 Kč	574,06 Kč	3 307,66 Kč
D Dodávka a uložení chrániček	9 149,66 Kč	1 921,43 Kč	11 071,09 Kč
G Parkoviště Albert	30 360,54 Kč	6 375,71 Kč	36 736,25 Kč
H Chodník v parku	40 937,08 Kč	8 596,79 Kč	49 533,87 Kč
Celkem vícepráce	576 024,87 Kč	120 965,23 Kč	696 990,10 Kč

NABÍDKOVÝ ROZPOČET
(položkový rozpis)

Stavba:

Silnice III/05736: Vsetín, OK na ulici generála Klapálka - VS

02 Sjezd od hypermarketu Albert na ul. U Huti - Ohrada

<i>Položka</i>	<i>Text</i>	<i>Množství</i>	<i>m.j.</i>	<i>Cena</i>	<i>Celkem</i>
1	12110110R Sejmutí ornice s přemístěním na vzdálenost do 150 m	24,75	M3	237,96	5 889,51
2	171101101 Uložení sypaniny z hornin soudržných do násypů zhutněných na 95 % PS	40,00	m3	369,33	14 773,20
3	564951413 Podklad z asfaltového recyklátu tl 150 mm	99,00	m2	149,23	14 773,77
4	8713752R1 Provedení odvodnění z roury PVC KG DN 300	6,50	m	1 897,12	12 331,28
5	R02 Údržba komunikace po dobu stavby	20,00	nájez	797,55	15 951,00
Celkem				Odbytová cena bez DPH:	63 718,76

NABÍDKOVÝ ROZPOČET
(položkový rozpis)

Stavba:

Sílnice III/05736: Vsetín, OK na ulici generála Klapálka - VS

04 Zemina schopná zúrodnění v prostoru OK

<i>Položka</i>	<i>Text</i>	<i>Množství</i>	<i>m.j.</i>	<i>Cena</i>	<i>Celkem</i>
1 R01	Nákup podomiční vrstvy v tl. 25 cm	52,50	m3	319,02	16 748,55
2 R02	Doprava materiálu	52,50	m3	287,94	15 116,85
3 1813011R	Rozprostření podomiční vrstvy tl 250 mm	210,00	m2	80,64	16 934,40
Celkem				Odbytová cena bez DPH:	48 799,80

NABÍDKOVÝ ROZPOČET
(položkový rozpis)

Stavba:

Silnice III/05736: Vsetín, OK na ulici generála Klapálka - VS

07 D+ M všesměrových odrazek

<i>Položka</i>	<i>Text</i>	<i>Množství</i>	<i>m.j.</i>	<i>Cena</i>	<i>Celkem</i>
1	034303000 D+M všesměrových odrazek	43,00	kus	613,50	26 380,50
Celkem				Odbytová cena bez DPH:	26 380,50

NABÍDKOVÝ ROZPOČET
(položkový rozpis)

Stavba:

Silnice III/05736: Vsetín, OK na ulici generála Klapálka - VS

08 Kačírek - vícepráce

<i>Položka</i>	<i>Text</i>	<i>Množství</i>	<i>m.j.</i>	<i>Cena</i>	<i>Celkem</i>
12	564811111 Podklad ze štěrkodrtě ŠD tl 50 mm	132,72	M2	145,84	19 355,88
13	213141111 Zřízení vrstvy z geotextilie v rovině nebo ve sklonu do 1:5 š do 3 m	132,72	m2	18,49	2 453,99
14	6931127000 Geotextilie netkaná PP 400 g/m2	145,99	m2	26,99	3 940,27
15	5719081R Zřízení vrstvy vymývaným dekoračním kamenivem (kačírkem) tl 100 mm	132,72	m2	364,38	48 360,51
16	998225111 Přesun hmot pro pozemní komunikace s krytem z kamene, monolitickým betonovým neb	39,79	T	63,28	2 517,91
Celkem				Odbytová cena bez DPH:	76 628,56

NABÍDKOVÝ ROZPOČET
(položkový rozpis)

Stavba:

Silnice III/05736: Vsetín, OK na ulici generála Klapálka - VS

09 Výšková úprava účelové komunikace a přilehlých chodníků kolem Skláře ke škole

<i>Položka</i>	<i>Text</i>	<i>Množství</i>	<i>m.j.</i>	<i>Cena</i>	<i>Celkem</i>
1	113154R	Frézování živичného krytu tl 150 mm pruh š 1 m pl do 500 m2 bez překážek v trase	72,00 m2	357,90	25 768,80
2	564951413	Podklad z asfaltového recyklátu tl 150 mm	72,00 m2	39,53	2 846,16
3	997211511	Vodorovná doprava suti po suchu na vzdálenost do 1 km	26,99 t	134,11	3 619,63
4	113202111	Vytrhání obrub krajníků obrubníků stojatých	32,00 M	70,11	2 243,52
5	113105113	Rozebrání dlažeb z lomového kamene kladených na MC vyspárované MC	8,75 m2	351,00	3 071,25
6	97908110R	Odvoz suti a vybouraných hmot na skládku do 35 km	2,59 T	72,06	186,64
7	997221815	Poplatek za uložení na skládce (skládkovně) stavebního odpadu betonového kód odp	2,59 T	184,05	476,69
8	113106123	Rozebrání dlažeb ze zámkových dlaždic komunikací pro pěší ručně	71,39 M2	176,33	12 588,20
9	916131213	Osazení silničního obrubníku betonového stojatého s boční opěrou do lože z beton	35,00 M	255,62	8 946,70
10	592174910	obrubník betonový silniční ABO 2-15 100x15x25 cm	23,00 KUS	103,07	2 370,61
11	592175100	obrubník betonový silniční nájezdový 100x15x15 cm	6,00 KUS	99,39	596,34
12	592175110	obrubník betonový silniční přechodový levý,pravý 100x15x15/25 cm	6,00 KUS	333,74	2 002,44
13	564851113	Podklad ze štěrkodrtě ŠD tl 170 mm - komunikace	72,00 m2	193,02	13 897,44
14	573211111	Postřik živичný spojovací z asfaltu v množství 0,60 kg/m2	144,00 M2	11,66	1 679,04
15	577165142	Asfaltový beton vrstva ložní ACL 16 (ABH) tl 70 mm š přes 3 m z modifikovaného a	72,00 M2	372,98	26 854,56
16	577144141	Asfaltový beton vrstva obrusná ACO 11 (ABS) tř. I tl 50 mm š přes 3 m z modifiko	72,00 M2	395,89	28 504,08
17	564851111	Podklad ze štěrkodrtě ŠD tl 150 mm - chodníky	71,39 M2	180,22	12 865,91
18	596211111	Klazení zámkové dlažby komunikací pro pěší tl 60 mm skupiny A pl do 100 m2	71,39 M2	243,56	17 387,75
21	591241111	Klazení dlažby z kostek drobných z kamene na MC tl 50 mm	8,75 M2	821,30	7 186,38
36	7616R	Úprava sklepních světlíků	3,00 kus	1 840,49	5 521,47
Odvodnění - odvodňovací žlaby, napojení žlabů do kanalizace					
22	113105113	Rozebrání dlažeb z lomového kamene kladených na MC vyspárované MC	3,20 m2	350,61	1 121,95
23	132232201	Hloubení rýh do 10 m3 ručně šířky do 2 m v soudržné hornině tř. 3 při překopec	1,40 M3	1 723,78	2 413,29
24	162701105	Vodorovné přemístění do 10000 m výkopku/sypaniny z hominy tř. 1 až 4	1,40 M3	193,66	271,12

25	162701109	Příplatek k vodorovnému přemístění výkopku/sypaniny z horniny tř. 1 až 4 ZKD 100	14,00 M3	12,87	180,18
26	171201211	Poplatek za uložení stavebního odpadu - zeminy a kameniva na skládce	2,80 T	171,78	480,98
27	451573111U00	Lože pod potrubí ze štěrkopísku do 63 mm	0,21 M3	1 151,05	241,72
28	175111101U00	Obsyp potrubí bez prohození sypaniny	0,40 M3	383,35	153,34
29	174101101U00	Zásyp jam, rýh, šachet se zhutněním	0,79 M3	92,58	73,14
30	58337310U	Štěrkopísek frakce 0-4 tř.B	1,22 T	355,83	434,11
31	58344197U	Štěrkočrtě frakce 0-63 A	1,58 T	300,61	474,96
32	2861131200	trubka kanalizace plastová KGEM-160x1000 mm SN4	9,00 m	208,59	1 877,31
33	871373121U00	Montáž trub z plastu, gumový kroužek, DN 150	9,00 M	262,07	2 358,63
34	890010000T00	Napojení na stáv.kanalizaci	2,00 KS	4 907,98	9 815,96
35	591241111	Kladení dlažby z kostek drobných z kamene na MC tl 50 mm	3,20 M2	821,30	2 628,16
37	R05	Odvodňovací žlab RECYFIX PLUS X 150 typ 01 litina tř. zatížení D	5,00 kus	3 300,61	16 503,05
38	R06	Odvodňovací žlab RECYFIX ST 100 typ 01 pozink SW9	2,00 kus	1 582,82	3 165,64
39	R07	Osazení odvodňovacího žlabu	6,50 m	1 982,06	12 883,39
Celkem			Odbytová cena bez DPH:		233 690,54

**NABÍDKOVÝ ROZPOČET
(položkový rozpočet)**

Stavba:

Silnice III/05736: Vsetín, OK na ulici generála Klapálka - VS

A Doplnění dvojřádku ve sjezdech I. etapa					
<i>Položka</i>	<i>Text</i>	<i>Množství</i>	<i>m.j.</i>	<i>Cena</i>	<i>Celkem</i>
1	591241111 Kladení dlažby z kostek drobných z kamene na MC tl 50 mm	17,50	M2	821,30	14 372,75
2	58381007 kostka dlažební žula drobná 8/10	17,50	M2	640,76	11 213,30
Celkem				Odbytová cena bez DPH:	25 586,05

NABÍDKOVÝ ROZPOČET
(položkový rozpis)

Stavba:

Silnice III/05736: Vsetín, OK na ulici generála Klapáka - VS

B Prodloužení chodníku u Skláře

<i>Položka</i>	<i>Text</i>	<i>Množství</i>	<i>m.j.</i>	<i>Cena</i>	<i>Celkem</i>
1	113106123 Rozebrání dlažeb ze zámkových dlaždic komunikací pro pěší ručně	15,05	M2	176,33	2 653,77
2	113107152 Odstranění podkladu z kameniva těžného tl 200 mm strojně pl přes 50 do 200 m2	15,05	M2	58,52	880,73
3	113202111 Vytrhání obrub krajníků obrubníků stojatých	7,00	M	70,11	490,77
4	162701105 Vodorovné přemístění do 10000 m výkopku/sypaniny z horniny tř. 1 až 4	2,26	M3	193,66	437,19
5	162701109 Příplatek k vodorovnému přemístění výkopku/sypaniny z horniny tř. 1 až 4 ZKD 100	22,58	M3	12,87	290,54
6	171201201 Uložení sypaniny na skládky	2,26	M3	18,21	41,11
7	171201211 Poplatek za uložení stavebního odpadu - zeminy a kameniva na skládce	4,52	T	171,78	775,59
8	564851111 Podklad ze štěrkodrtě ŠD tl 150 mm	15,05	M2	180,22	2 712,31
9	916131213 Osazení silničního obrubníku betonového stojatého s boční opěrou do lože z beton	9,15	M	255,62	2 338,92
10	592175100 obrubník betonový silniční nájezdový 100x15x15 cm	9,15	KUS	99,39	909,42
11	596211111 Kladení zámkové dlažby komunikací pro pěší tl 60 mm skupiny A pl do 100 m2	15,05	M2	243,56	3 665,58
12	592451100 dlažba skladebná betonová 200x100x60mm přírodní	15,05	M2	188,96	2 843,85
Celkem				Odbytová cena bez DPH:	18 039,78

NABÍDKOVÝ ROZPOČET
(položkový rozpis)

Stavba:

Silnice III/05735: Vsetín, OK na ulici generála Klapálka - VS

C Prodloužení varovného pásu ze SLP dlažby v místě vchodu do "Dětské džungle"						
<i>Položka</i>	<i>Text</i>	<i>Množství</i>	<i>m.j.</i>	<i>Cena</i>	<i>Celkem</i>	
1	113106123	Rozebrání dlažeb ze zámkových dlaždic komunikací pro pěší ručně	3,20	M2	176,33	564,26
2	596211111	Kladení zámkové dlažby komunikací pro pěší tl 60 mm skupiny A pl do 100 m2	3,20	M2	243,56	779,39
3	592451190	dlažba skladebná betonová pro nevidomé 200x100x60mm barevná	3,20	M2	434,36	1 389,95
Celkem				Odbytová cena bez DPH:	2 733,60	

NABÍDKOVÝ ROZPOČET
(položkový rozpis)

Stavba:

Silnice III/05736: Vsetín, OK na ulici generála Klapálka - VS

D Uložení chrániček					
<i>Položka</i>	<i>Text</i>	<i>Množství</i>	<i>m.j.</i>	<i>Cena</i>	<i>Celkem</i>
1	R01 D+M ohebné dvouplášťové korugované chráničky KOPOFLEX	25,00	m	189,20	4 730,00
2	592238580 skruž pro uliční vpust' horní betonová 450x570x50mm	2,00	KUS	568,10	1 136,20
3	592238640 prstenec pro uliční vpust' vyrovnávací betonový 390x60x130mm	2,00	KUS	169,33	338,66
4	592246R Poklop pochůzí RVLP DN 400 A15-1,5t	2,00	kus	981,60	1 963,20
5	8991031111 Osazení poklopu s rámem do 150 kg	2,00	KUS	490,80	981,60
Celkem				Odbytová cena bez DPH:	9 149,66

NABIDKOVÝ ROZPOČET
(položkový rozpis)

Stavba: Silnice III/05736: Vsetín, OK na ulici generála Klapálka - VS

G Parkoviště Albert

<i>Položka</i>	<i>Text</i>	<i>Množství</i>	<i>m.j.</i>	<i>Cena</i>	<i>Celkem</i>
1	9154912R Osazení vodícího proužku ze zámkové dlažby do betonového lože tl do 100 mm š proužku 100 mm	24,00	m	152,60	3 662,40
2	592451090 dlažba skladebná betonová 200x100x80mm přírodní	2,40	M2	231,90	556,56
3	577145112 Asfaltový beton vrstva ložní ACL 16 (ABH) tl 50 mm š do 3 m z nemodifikovaného asfaltu	34,00	m2	372,98	12 681,32
4	577144141 Asfaltový beton vrstva obrusná ACO I1 (ABS) tř. I tl 50 mm š přes 3 m z modifiko	34,00	M2	395,89	13 460,26
Celkem		Odbytová cena bez DPH:			30 360,54

NABIDKOVÝ ROZPOČET
(položkový rozpis)

Stavba: Silnice III/05736: Vsetín, OK na ulici generála Klapáčka - VS

H Chodník v parku						
<i>Položka</i>	<i>Text</i>	<i>Množství</i>	<i>m.j.</i>	<i>Cena</i>	<i>Celkem</i>	
1	113106123	Rozebrání dlažeb ze zámkových dlaždic komunikací pro pěší ručně	28,98	M2	176,33	5 110,04
2	113107152	Odstranění podkladu z kameniva těžného tl 200 mm strojně pl přes 50 do 200 m2	28,98	M2	58,52	1 695,91
3	113202111	Vytrhání obrub krajníků obrubníků stojatých	25,76	M	70,11	1 806,03
4	162701105	Vodorovné přemístění do 10000 m výkopku/sypaniny z horniny tř. 1 až 4	5,80	M3	193,66	1 122,45
5	162701109	Příplatek k vodorovnému přemístění výkopku/sypaniny z horniny tř. 1 až 4 ZKD 100	57,96	M3	12,87	745,95
6	171201201	Uložení sypaniny na skládky	5,80	M3	18,21	105,55
7	171201211	Poplatek za uložení stavebního odpadu - zeminy a kameniva na skládce	11,59	T	171,78	1 991,27
8	564851111	Podklad ze šterkodrtě ŠD tl 150 mm	28,89	M2	180,22	5 206,56
9	592451100	dlažba skladebná betonová 200x100x60mm přírodní	28,98	M2	188,96	5 476,06
10	596211111	Kladení zámkové dlažby komunikací pro pěší tl 60 mm skupiny A pl do 100 m2	28,98	M2	243,56	7 058,37
11	916231113	Osazení chodníkového obrubníku betonového ležatého s boční opěrrou do lože z beto	25,76	M	288,96	7 443,61
12	916991121	Lože pod obrubníky, krajníky nebo obruby z dlažebních kostek z betonu prostého	0,66	M3	2 824,23	1 863,99
13	97908110R	Odvoz suti a vybouraných hmot na skládku do 35 km	5,12	T	72,06	368,95
14	997221815	Poplatek za uložení na skládce (skládkovné) stavebního odpadu betonového kód odp	5,12	T	184,05	942,34
Celkem				Odbytová cena bez DPH:	40 937,08	

NABÍDKOVÝ ROZPOČET (rekapitulace)

Stavba:

Silnice III/05736: Vsetín, OK na ulici generála Klapálka - VS

<i>Rekapitulace méněprací</i>			
<i>Text</i>	<i>Cena bez DPH</i>	<i>DPH 21</i>	<i>Cena s DPH</i>
F Sanace	-265 726,09 Kč	-55 802,48 Kč	-321 528,57 Kč
I Vegetační úpravy - méněpráce	-18 845,75 Kč	-3 957,61 Kč	-22 803,36 Kč
<i>Celkem méněpráce</i>	<i>-284 571,84 Kč</i>	<i>-59 760,09 Kč</i>	<i>-344 331,93 Kč</i>

NABÍDKOVÝ ROZPOČET
(položkový rozpis)

Stavba:

Silnice III/05736: Vestín, OK na ulici generála Klápáka - VS

F Sanace						
Položka	Text	Množství	m.j.	Cena	Celkem	
1	122201101	Odkopávky a prokopávky nezapažené v hornině tř. 3 objem do 100 m3	-130,44	M3	216,50	-28 239,18
2	12220140R	Vykopávky v zemníku na suchu v hornině tř. 3 objem do 100 m3	-130,44	M3	626,42	-81 707,09
3	162301102	Vodorovné přemístění do 1000 m výkopku/sypaniny z horniny tř. 1 až 4	-260,87	M3	47,28	-12 333,93
4	162701105	Vodorovné přemístění do 10000 m výkopku/sypaniny z horniny tř. 1 až 4	-260,87	M3	193,66	-50 520,08
5	162701109	Příplatek k vodorovnému přemístění výkopku/sypaniny z horniny tř. 1 až 4 ZKD 100	-2 608,70	M3	12,87	-33 573,97
6	171101111	Uložení sypaniny z hornin nesoudržných sypkých s vlhkostí l(d) 0,9 v aktivní zón	-130,44	M3	93,26	-12 164,37
7	171201201	Uložení sypaniny na skládky	-130,44	M3	18,21	-2 375,22
8	171201211	Poplatek za uložení stavebního odpadu - zeminy a kameniva na skládce	-260,87	T	171,78	-44 812,25
Celkem				Odbytová cena bez DPH:		-265 726,09

NABÍDKOVÝ ROZPOČET
(položkový rozpis)

Stavba:

Sílnice III/05736: Vsetín, OK na ulici generála Klapálka - VS

I Vegetační úpravy - méněpráce

<i>Položka</i>	<i>Text</i>	<i>Množství</i>	<i>m.j.</i>	<i>Cena</i>	<i>Celkem</i>
1	005724100 osivo směs travní parková	-3,35	KG	159,51	-534,36
2	112101102 Odstranění stromů listnatých průměru kmene do 500 mm	-2,00	KUS	490,80	-981,60
3	112101122 Odstranění stromů jehličnatých průměru kmene do 500 mm	1,00	KUS	490,80	490,80
4	112201102 Odstranění pařezů D do 500 mm	-2,00	KUS	1 963,19	-3 926,38
5	12220140R Vykopávky v zemníku na suchu v hornině tř. 3 objem do 100 m ³	-10,28	M3	135,62	-1 394,17
6	162301102 Vodorovné přemístění do 1000 m výkopku/sypaniny z horniny tř. 1 až 4	-10,28	M3	47,28	-486,04
7	162701105 Vodorovné přemístění do 10000 m výkopku/sypaniny z horniny tř. 1 až 4	-10,28	M3	193,66	-1 990,82
8	162701109 Příplatek k vodorovnému přemístění výkopku/sypaniny z horniny tř. 1 až 4 ZKD 100	-102,80	M3	12,87	-1 323,04
9	181301102 Rozprostření omíčky tl. vrstvy do 150 mm pl do 500 m ² v rovině nebo ve svahu do 1	-132,72	M2	41,73	-5 538,41
10	181411131 Založení parkového trávníku výsevem plochy do 1000 m ² v rovině a ve svahu do 1:5	-132,72	M2	11,18	-1 483,81
11	185802113 Hnojení půdy umělým hnojivem na široko v rovině a svahu do 1:5	-0,02	T	6 186,50	-123,73
12	18580311R Ošetření trávníku sečením v rovině a svahu do 1:5	-132,72	M2	4,47	-593,26
13	185851121 Dovoz vody pro závlivku rostlin za vzdálenost do 1000 m	-1,99	M3	227,68	-453,08
14	25191155 hnojivo průmyslové Cererit	-15,92	KG	31,90	-507,85
Celkem				Odbytová cena bez DPH:	-18 845,75