

DODATEK Č. 2 K PACHTOVNÍ SMLOUVĚ

uzavřený níže uvedeného dne, měsíce a roku podle § 2332 a násl. ve spojení s § 2201 a násl. zákona č. 89/2012 Sb., občanského zákoníku, v platném znění, mezi těmito smluvní stranami:

Město Vsetín,

se sídlem Svárov 1080, Vsetín,

v této smlouvě zastoupené Mgr. Ing. Jiřím Růžičkou, starostou města

IČO: 00 304 450,

bankovní spojení: [REDAKCE]

jako propachtovatel na straně jedné

(dále jen „**propachtovatel**“)

a

Městské lesy Vsetín, s.r.o.,

se sídlem Semetín 2199, Vsetín,

v této smlouvě zastoupená [REDAKCE], jednatelem společnosti

IČO: 476 780 54,

bankovní spojení: [REDAKCE]

zapsáno ve veřejném rejstříku právnických osob vedeném u Krajského soudu v Ostravě, spis. zn. C 4188

jako pachtýř na straně druhé

(dále jen „**pachtýř**“)

Společně též jako „**smluvní strany**“

I.

Úvodní ustanovení

Smluvní prohlašují, že dne 3.11.2014 spolu uzavřely Pachtovní smlouvu, na základě které propachtovatel přenechal pachtýři nemovitosti, a to lesní a další pozemky nacházející se v k.ú. Vsetín, k.ú. Jasenka, k.ú. Rokytnice u Vsetína, k.ú. Lhota u Vsetína a k.ú. Ratiboř u Vsetína. K takto uzavřené pachtovní smlouvě uzavřely následně její smluvní strany dne 30. 4. 2019 dodatek č. 1, předmětem kterého byla specifikace podmínek provádění technického zhodnocení předmětu pachtu pachtýřem a dále specifikace prací a činností souvisejících s běžnou údržbou a opravami předmětu pachtu, včetně stanovení s tím souvisejícího finančního limitu.

II. Změna pachtovní smlouvy

Smluvní strany se dohodly na následující změně pachtovní smlouvy takto:

1) V článku I se odstavec (3) písm. a) mění takto:

(3) Propachtovatel dále prohlašuje, že je na základě zák. č. 172/91 Sb. výlučným vlastníkem níže specifikovaných nemovitostí, které jsou v katastru nemovitostí vedeném u Katastrálního úřadu pro Zlínský kraj, katastrální pracoviště Vsetín, zapsány na LV č. 10001 pro obec Vsetín, k.ú. Rokytnice u Vsetína.

a) Lesní pozemky v k. ú. Rokytnice u Vsetína

p.č.	m ²	p.č.	m ²	p.č.	m ²
331/5	553	565/11	1 624	565/28	1 043
1967/8	132	638/54	1 027	1123/28	265
Část*1285/1	82 019	1312/17	57	1410/1	894 117
1410/4	9 192	1411	82 404	1414/5	8 678
1415/9	1 211	1473/2	3 173	1473/7	369
1532/10	62	1532/11	174	1564/2	227
1581/12	460	1641/1	918	1672/8	213
1684/1	69 779	1684/2	485	1684/6	16
1684/7	24	1684/33	5 684	1728/6	262
1728/7	470	1728/8	164	1730/2	439
1741/10	450	1779/1	18 295	1894/20	293
1894/23	114	1894/25	341	1894/49	3 836
1894/55	891	1909/51	16 580	1909/52	14 012
1909/53	272	1909/54	100	1909/58	37
1909/66	546	1909/86	423	1909/88	351

*)předmětná část p.č. 1285/1 je vyznačená ve snímku katastrální mapy, který tvoří grafickou přílohu č. 1 a nedílnou součást této smlouvy, resp. tohoto jejího dodatku č. 2.

2) V článku I se odstavec (4) doplňuje o písm. b) takto:

b) ostatní pozemky v k.ú. Lhota u Vsetína

p.č.	m ²
2091	406

III. Závěrečná ujednání

- (1) Ostatní ujednání předmětné pachtovní smlouvy zůstávají nadále v platnosti a beze změny.
- (2) Smluvní strany prohlašují, že tento dodatek č. 2 k předmětné pachtovní smlouvě je vyjádřením jejich pravé, svobodné a vážné vůle, že jej považují za určitý a srozumitelný, tyto skutečnosti pak potvrzují jeho podpisem.
- (3) Tento dodatek k předmětné pachtovní smlouvě je vyhotoven ve dvou vyhotoveních, každá smluvní strana obdrží po jednom jeho vyhotovení.
- (4) Záměr uzavřít tento dodatek č. 2 k předmětné pachtovní smlouvě byl zveřejněn na úřední desce MěÚ Vsetín v době od 30. 9. 2019 do 16. 10. 2019. S uzavřením tohoto dodatku č. 2 k předmětné pachtovní smlouvě vyslovila souhlas Rada města Vsetína na své schůzi konané dne 23. 10. 2019 usnesením č. 10/24/RM/2019. Propachtovatel tak potvrzuje, že k jeho uzavření došlo v souladu se zákonem č. 128/2000Sb., o obcích v platném znění s tím, že byly splněny podmínky pro jeho uzavření (§41 citovaného zákona).
- (5) Dodatek č. 2 k předmětné pachtovní smlouvě je platný podpisem obou smluvních stran. Účinnosti nabývá dnem jeho zveřejnění v registru smluv.
- (6) Pachtýř bere na vědomí, že město Vsetín je povinný subjekt k poskytování informací dle zákona č. 106/1999 Sb., o svobodném přístupu k informacím a zákona č. 340/2015 Sb., o registru smluv (dále „registr smluv“). Pachtýř souhlasí se zpřístupněním či zveřejněním celého tohoto dodatku č. 2 k předmětné pachtovní smlouvě v jeho plném znění, jakož i všech jednání a okolností s jeho uzavřením souvisejících. Současně podléhá povinnému uveřejnění také smlouva, která je tímto dodatkem měněna a doplňována. Tento dodatek podléhá povinnosti zveřejnění v registru smluv.

Přílohy:

- **Grafická příloha č. 1** – snímek katastrální mapy s vyznačením předmětné části p.č. 1285/1 v k.ú. Rokytnice u Vsetína.

Ve Vsetíně dne 28. 11. 2019

Ve Vsetíně dne 5. 12. 2019

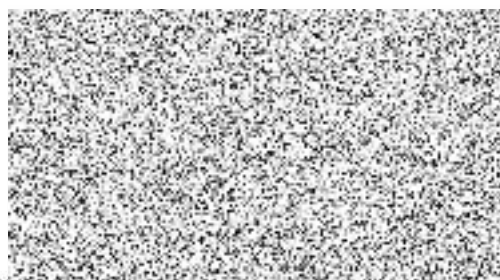

za propachtovatele

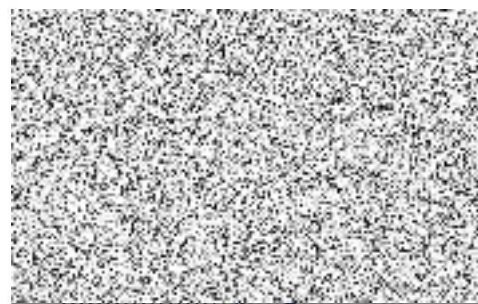

za pachtýře



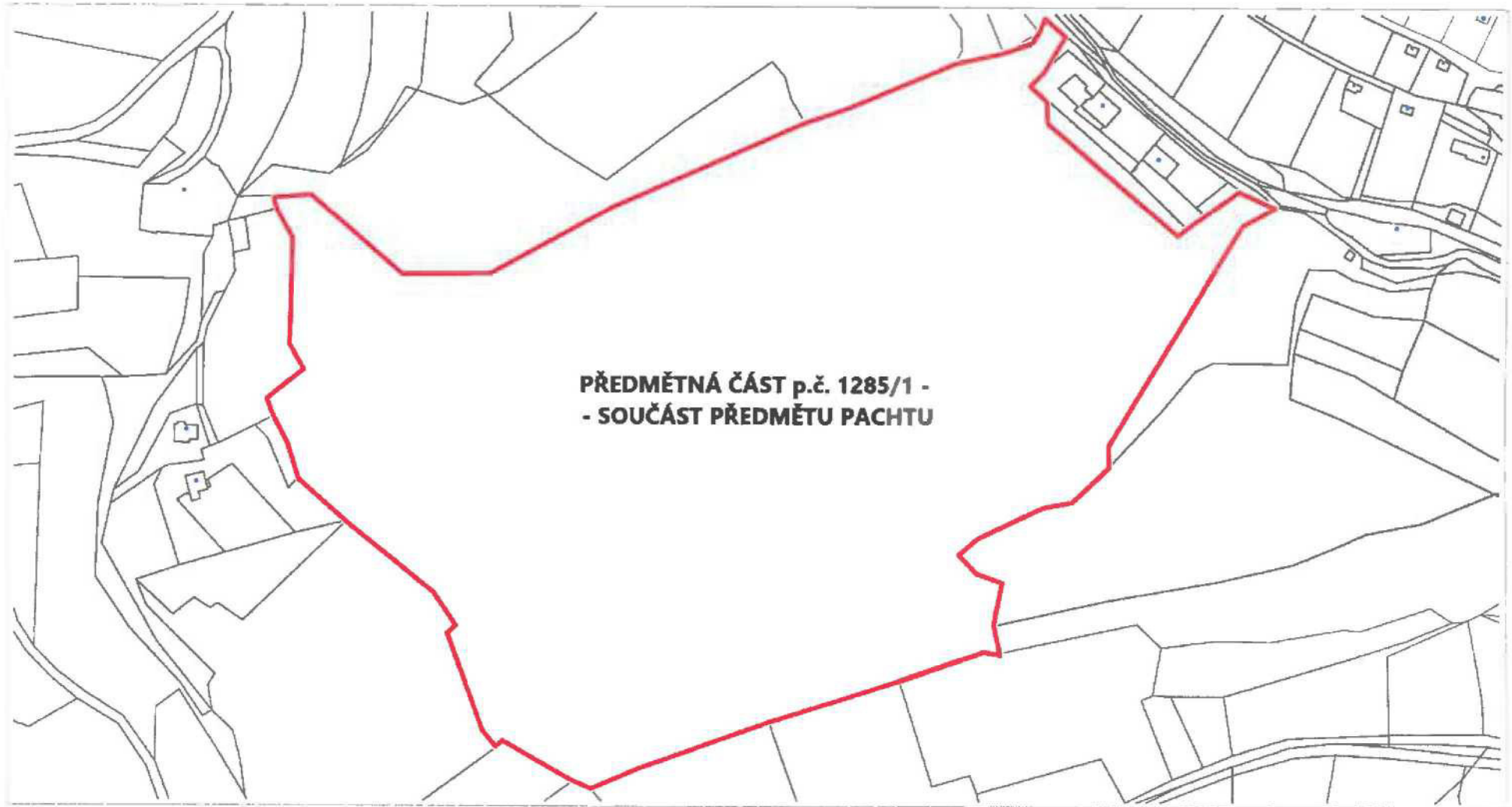

50 m

1 : 2 500

Černá - Červená - Modrá - Žlutá - Zelená