



Zákaznické číslo: 

Příloha č. 4 ke smlouvě o dodávce tepelné energie č.: 68114829_1

Ceník tepelné energie

pro odběratele tepelné energie na sekundární části soustavy

odběratel: Základní škola Jungmannovy sady Mělník, příspěvková organizace**odběrné místo: 0100236517** 

platná od: 1. 1. 2020

Cenová lokalita: MĚLNÍK, HORNÍ POČAPLY, DOLNÍ BEŘKOVICE

Cena za dodávku tepelné energie je určena kalkulací.

Typ tarifu H43S6_43

Cena tepelné energie na vstupu do zúčtovací jednotky**1. Cena pro bytové odběry:**

základní cena bez DPH: 530,90 Kč/GJ

k ceně bude připočtena DPH dle platné legislativy

2. Cena pro nebytové odběry:

základní cena bez DPH: 530,90 Kč/GJ

k ceně bude připočtena DPH dle platné legislativy

3. Služby poskytnuté při odstavení a připojování odběrného místa při porušení smlouvy:

základní cena bez DPH: 1.600,00 Kč/Zásah

k ceně bude připočtena DPH dle platné legislativy

4. Služby poskytnuté při výjezdu dodavatele z důvodů na straně odběratele:

základní cena bez DPH: 490,00 Kč/Zásah

k ceně bude připočtena DPH dle platné legislativy

5. Cenové změny

Cena tepelné energie je cenou předběžnou. Předběžná cena je stanovena z předpokládaných nákladů a z předpokládaného množství dodávek tepelné energie v dané cenové lokalitě na daný kalendářní rok. V případě, že po skončení kalendářního roku bude skutečné množství dodávek tepelné energie v dané cenové lokalitě odlišné, budou celkové náklady a zisk promítnuty do skutečně dodaného množství tepelné energie a jednotková cena tepelné energie bude úměrně tomu navýšena či snížena. Toto vyrovnání předběžné ceny na cenu výslednou, vypočtenou podle výše uvedeného, bude provedeno do 28. 2. následujícího roku.

Dodavatel:
V Trutnově
Dne: 2. 12. 2019

Odběratel: /
V **MĚLNÍKU**
Dne: **5. 12. 2019**

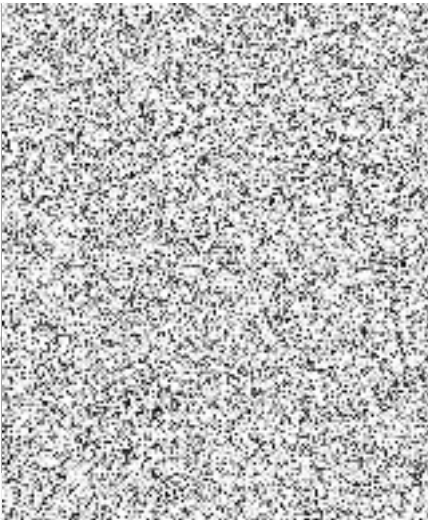

YAGOV. DALBOR ULLRYCH
ŘEDITEL ŠKOLY



RQP140 RecType:H RecExtID:0000043374 ProcExtID:CS-201912021220040-0004 DocExtID:0000000000253753
 BOID:001A4A1AC03731EEA85A4DD0CC13F1FE5 BONIM:ZISJUSCSPRN DocType:CZ088SO(6) SAPTyp:SMIL-SMIL-566FH ZakID:0010995625 DocID:001000054067
 IA:21Vp22-52857733 Ver:X84D42P66 Dav:9662415(C0001)/h PSP-SIMPLEX sit:301 zas:93